Correio da Manhã

Impresso nas Machinas rotativas de MARINONI — Director -- EDMUNDO BITTENCOURT — Impresso em papel da casa P. PRIOUX & C. — PARIS, e NORDSKOG & C. — Christiania

ANNO XIII—N. 5.570 | RIO DE JANEIRO -- TERÇA-FEIRA, 26 DE MAIO DE 1914 | Redacção—Rua do Ouvidor, 162

TELEPHONES DO CORREIO
Redacção. . . . . Norte 37
Administração. . . " 3792

EXPEDIENTE

ASSIGNATURAS:
Anno. . . . . . . 30$000
Semestre. . . . 18$000

NOTA:—O prazo das assignaturas é contado desde a data da inscripção.

AVISO IMPORTANTE: — São unicos cobradores desta folha, nesta capital, os srs. Antonio Costa e João Borges, devidamente autorizados por procuração, que deverão exhibir ao effectuarem qualquer recebimento.

Os pagamentos que não forem feitos áquelles senhores ou á gerencia desta folha não terão valor.

Percorre o Estado do Rio, a serviço desta folha, o nosso representante Pedro Baptista da Silva.

O progresso nos dois regimens

A extraordinaria prosperidade dos Estados Unidos é sempre invocada pelos presidencialistas como prova da superioridade do regimen que preconizam e defendem. Muito bem lhes responde Medeiros e Albuquerque que, "si os Estados Unidos se têm desenvolvido de um modo vertiginoso sob o regimen presidencial, nada prova que não tivessem tido o mesmo desenvolvimento sob o regimen parlamentar. A Australia, federação parlamentar de Estados parlamentares, fundada em 1901, não tem desenvolvimento menos vertiginoso que os Estados Unidos".

As causas do admiravel desenvolvimento e prosperidade da grande Republica da America do Norte nada têm com seu systema de governo. Fosse outro e o resultado seria o mesmo. O phenomeno obedece a causas naturaes, entre as quaes as suas minas de ferro e de carvão de pedra. Para ser o paiz industrial que é, precisava desses elementos, e a natureza lh'os deu. Foi o que tambem aconteceu com a Inglaterra. O Brasil não tem essas riquezas nas proporções de que dispõem os Estados Unidos. Pelo menos, o seu aproveitamento ainda não passa de uma aspiração. Tem o minerio, tem tambem a hulha branca, e esta, quando fôr convenientemente explorada e aproveitada, concorrendo outros elementos que egualmente enriqueceram os Estados Unidos, ha de fazer o Brasil egualmente rico. Demais, o regimen politico pouco contribue para a riqueza material de uma nação. Causas que lhe são inteiramente estranhas influem para isso, como aconteceu na Argentina, com as guerras do Transvaal e a russo-japoneza. Desses acontecimentos proveiu o incremento formidavel que teve a industria pastoril entre nossos vizinhos, e, portanto, a sua rapida prosperidade nestes ultimos annos. "Si na vespera das declarações daquellas guerras — observa Medeiros — a Republica Argentina tivesse começado a ser uma monarchia ou até uma theocracia, nem por isso os exercitos que se batiam na Africa e na Mandchuria comeriam um só carneiro a menos; e, feita a prosperidade da nação, por causa daquelle motivo, os thuriferarios do novo governo não deixariam de allegar essa prosperidade como uma prova da excellencia das novas instituições."

O Brasil tambem se tem desenvolvido e prosperado sob o regimen presidencial. Não o contestamos, mas o que não podemos affirmar é que não se tivesse verificado o mesmo si os constituintes de 1890, em vez de fazerem uma Republica cópia da dos Estados Unidos, tivessem feito outra pelo modelo da franceza. "Pelo facto de uma nação — pondera com todo o acerto Medeiros — estar mais adeantada dez annos depois de ter subido ao poder um certo governo, não quer dizer que o progresso tenha sido promovido por esse governo. O mundo não pára. Mesmo os governos mais retrogrados e nefastos não têm impedido o progresso de certas nações."

Gil VIDAL

Topicos & Noticias

O TEMPO

O dia de hontem, [illegible] amanheceu cheio de resplandecencias, tornou-se sombrio, encoberto e ventoso á tarde, como a annunciar a imminencia de uma chuva.

Temperatura nesta capital: minima, 22°7, ás 6 horas da manhã; maxima, 26°1.

HONTEM

Caixa de Conversão

O movimento foi o seguinte:

Entradas:
Libras, [illegible]; francos, 2.152; mil réis ouro, [illegible].

Sahidas:
Libras, [illegible]; francos, 117.580; marcos, [illegible]; dollars, [illegible].

Lastro:

Ouro em deposito	177.913[illegible]
Responsabilidade do Thesouro: Lei n. [illegible] e decreto n. 8312 . .	19.339:[illegible]
Total . . .	197.[illegible]

Emissão:

Notas em circulação . . .	197.[illegible]
Moeda subsidiaria . . .	[illegible]
Total . . .	197.[illegible]

Cambio

	Prazos	90 d.	á vista
Sobre Londres		15 7/8 15	17/64
» Paris		$601	$607
» Hamburgo		$720	$7[illegible]
» Italia		—	$[illegible]
» Portugal (escudos) .		—	[illegible]
» Nova York		—	3$[illegible]
» Buenos Aires (peso ouro)		—	[illegible]
Libra esterlina em moeda . . .		—	15$[illegible]
Ouro nacional em vales, por 1$000 . . .		—	1$587
Bancario		15 13/16	16 d.
Caixa matriz		15 13/16	15 7/8

HOJE

Está de serviço na Repartição Central de Policia o 2° delegado auxiliar.

A carne

Para a carne bovina posta á venda nos açougues desta capital, foram affixados pelos marchantes, no Entreposto de S. Diogo, os preços de $[illegible] e $[illegible].

Os retalhistas só deverão cobrar o maximo de $[illegible].

Trens diarios

S. Paulo — Partidas da E. F. Central do Brasil, ás 5 horas da manhã, ás 7 horas da manhã, ás 5 horas da tarde. Nocturno de luxo, ás 9 e 10 da noite.

Chegadas á E. F. Central do Brasil: Nocturno, ás 7 horas da manhã; nocturno de luxo, ás 8 e 15 da manhã. Trens communs, ás 6, ás 4 e ás 10 horas.

Minas — Partidas da E. F. Central do Brasil para Lafayette, ás 6 da manhã. Para Entre Rios, ás 4 e 5 da manhã. Para Bello Horizonte, ás 10 da tarde. Para Bello Horizonte até Pirapora, ás 7 da noite.

Chegadas á E. F. Central do Brasil: de Bello Horizonte e de Pirapora, ás 7 e 30 da manhã; de Entre Rios, ás 9 e 30 da manhã; de Lafayette, ás 8 e 40 da noite; de Bello Horizonte, ás 9 da noite.

Petropolis — Dias uteis — De Praia Formosa: 6 horas da manhã, 8.30, 10.25, 3.50, 4.30, 5.30 e 8 horas.

De Petropolis: 6.10, 7.35, 8.15, 10.5, 3 horas, 4.15, 7.15.

Domingos — De Praia Formosa: 6 horas da manhã, 7.30, 8.25, 10.25, 3.50, 5.50 e 8 horas.

De Petropolis: 6.10, 7.35, 10.5, 3 horas, 4.15, 7.15 e 8.20.

Estrada de Ferro Therezopolis — Horario em vigor — Capital: partida, 3.30 da tarde. Therezopolis, chegada, 6.30 da tarde. Therezopolis, partida, 6.30 da manhã. Therezopolis, chegada, 9.30 da manhã.

ESTATUAS

Uma vez que as questões de ordem estão em moda, na Camara, seria talvez opportuno levantar esta: si se deve legislar sobre os mortos.

Os mortos passam depressa, já lá dizia o outro, em francez; mas ha mortos que ficam, mortos de cuja morte temos que nos recordar, por bem ou por mal: são os mortos que merecem estatua.

Assim, resolvida a questão de ordem para saber si se deve legislar sobre os mortos, poder-se-ia, sempre que um sujeito, notavel ou não, morresse, apresentar á Camara o pedido de autorização para a estatua... A Camara, na sua soberania e na sua sabedoria, resolveria o caso; e, como não se admitte que ella fosse autorizar estatuas indistinctamente, sem mais exame, segue-se que nem todos os mortos appareceriam esculpidos no bronze. Ficariamos, assim, livres da epidemia dos monumentos.

Taes considerações têm a proposito da noticia, que hontem publicou A Rua, de que existe numa fundição do Rio de Janeiro, prompta e ainda por pagar, uma estatua... de monsenhor Olympio de Campos.

Esse padre, que foi assassinado no largo do Paço, ha cerca de dez annos, era um simples politico de Sergipe, e, precisamente por isso, nunca teve a preoccupação de se notabilizar sinão dentro do seu partido.

Pois ia ter uma estatua! Porque? Ninguem sabe. Morreu assassinado no largo do Paço, devido a questões politicas, da mesma forma que, antes, tombara sem vida, por identico motivo, em Aracajú, o dr. Fausto Cardoso.

Ora, essa estatua justificar-se-ia tanto como uma que um actual deputado por Sergipe, o sr. Moreira Guimarães, tem a idéa de erguer ao seu collega Dias de Barros.

E' indiscutivel que o Rio possue estatuas de mais, e erguer estatuas a mortos illustres já é, até certo ponto, uma industria, a cuja sombra vivem e prosperam muitos marmanjos.

Si se pudesse falar deste pedaço de columna com a mesma importancia com que se fala duma bancada, na Camara, seria hoje aqui proposto o nosso projecto de lei, regulando a concessão de estatuas.

A commissão de Finanças, do Senado, trabalhou hontem. Eram, approximadamente, uma hora e quarenta minutos da tarde, quando os seus membros começaram a reunir-se, numa das salas da bibliotheca.

Chegou o sr. Urbano Santos, que declarou ser a reunião secreta, absolutamente secreta. Pouco depois, chegava o sr. Pinheiro Machado, que occupou uma das cadeiras e começou a escrever cartas de retribuição ás congratulações que lhe estão sendo dirigidas pelos seus amigos politicos, a proposito da data de 24 de maio.

Vieram, a seguir, os srs. João Luiz Alves, Tavares de Lyra, Gonçalves Ferreira, Sá Freire e Victorino Monteiro.

Chegando o sr. Glycerio, assumiu a cadeira da presidencia. E fecharam-se as portas.

Já haviam principiado os trabalhos, quando um automovel do Ministerio da Fazenda parou á porta, descendo delle o sr. Rivadavia Corrêa. S. ex. foi, immediatamente, introduzido no seio da commissão.

A reunião durou até ás 4 horas da tarde. Pelas informações que, depois, nos foram fornecidas, soubemos que o ministro da Fazenda fez uma exposição minuciosa da nossa situação financeira, demonstrando a necessidade dum emprestimo capaz de conjural-a, sem desar para o nosso credito no exterior.

A commissão, attendendo ás razões do ministro, e compenetrada da gravidade da crise, em face dos argumentos por s. ex. expostos, deliberou assentir na operação financeira, mediante bases que serão rigorosamente estipuladas.

Conforme noticiámos, foi exonerado, a pedido, do cargo de director geral da Imprensa Nacional e *Diario Official* o dr. Leoncio Corrêa.

Para esse logar foi nomeado, interinamente, por portaria de hontem, do ministro da Fazenda, o sr. Silveira Pillar Filho, chefe da secção central da mesma repartição.

Uma commissão da Associação Commercial procurou hontem o sr. Rivadavia Corrêa, para o fim de tratar da existencia na Alfandega de grande numero de volumes de mercadorias, cujos direitos se calcula que ascenderão a cerca de 18.000 contos.

A commissão pretendia obter do ministro o seguinte: que sendo caido em commisso as referidas mercadorias, por não terem sido despachadas no prazo devido, e estarem condemnadas a serem levadas a leilão, que o prazo do commisso seja prorogado até 30 de setembro proximo, e que as taxas de armazenagem excedentes ao prazo de sessenta dias sejam relevadas.

Já aqui demos a nossa opinião sobre este assumpto. O governo não pode deixar de attender áquellas justissimas reclamações do commercio, que é a principal victima da pessima situação economica do paiz, que resulta em grande parte da desvalorização dos principaes productos de exportação. Pelo que se refere ao prazo do commisso, que só do governo depende que seja prorogado, parece não haver duvidas, de que o pedido seja attendido. Quanto, porém, á relevação das taxas de armazenagem, ella só poderia ser concedida de accôrdo com a companhia arrendataria do Cáes do Porto, a quem pertence uma parte dessas taxas, sendo assim preciso que o Congresso vote uma lei de excepção applicavel ao caso em discussão. E tambem, parece, tudo isso se poderá obter em beneficio de uma praça commercial, que tem lutado digna e corajosamente contra os rigores de uma situação que ella não creou.

A' tarde, esteve effectivamente no Ministerio da Fazenda a directoria da Associação Commercial que fez a entrega ao dr. Rivadavia Corrêa da alludida representação.

Recebendo-a, o ministro da Fazenda declarou que ia estudal-a e que só não attenderia o que lhe fosse absolutamente impossivel.

Hontem mesmo s. ex. mandou o inspector da Alfandega emittir com urgencia parecer a respeito.

O sr. Lamonnier Godofredo, presidente da commissão de Petições e Poderes, convocou uma reunião para amanhã, afim de se tratar do reconhecimento de um deputado pelo 3° districto de Pernambuco, cujos papeis foram devolvidos a essa commissão por irregularidades observadas na impressão do parecer reconhecendo o sr. Gonçalves Maia e do voto em separado, favoravel ao sr. Sergio de Magalhães.

O sr. Oliveira Botelho, presidente do Estado do Rio, parte hoje, em viagem de excursão pelo interior, com o fim de reconquistar para a candidatura official do tenente Sodré, os elementos politicos, que já se declararam pela candidatura de resistencia.

Para isso, s. s. escolheu para seu primeiro ponto de visita S. João Marcos.

Essa attitude do presidente do Rio, de ir em pessoa tentar diminuir os effeitos da propaganda eleitoral do sr. Nilo Peçanha, prova, nem só a fraqueza com que está sendo arrastada a candidatura official do tenente Sodré, como a preoccupação pessoal que s. s. tem de se oppôr ao seu ex-chefe e amigo o sr. Nilo, indo agora percorrer, exactamente, os municipios já percorridos por elle.

Além disso, é a primeira vez que assistimos um chefe de estado em excursão eleitoral de propaganda em favor do candidato á sua successão.

O dr. Abdenago Alves, director da Receita do Thesouro Nacional e presidente da commissão de inspecção ás varias dependencias da Imprensa Nacional, conferenciou hontem, demoradamente, com o dr. Rivadavia Corrêa, ministro da Fazenda, sobre o andamento dos trabalhos da mesma commissão, que se acham funccionando presentemente no almoxarifado daquella repartição.

Chega, emfim, um telegramma promissor da zona do Contestado: diz o nosso correspondente especial, junto ás forças federaes em operação, que aquellas paragens já estão livres dos fanaticos que as dominavam.

Os fanaticos, apavorados com os ultimos combates que ali tiveram com o contingente do exercito encarregado de perseguil-os, puzeram-se em debandada, deixando alguns prisioneiros em poder dos soldados victoriosos.

A noticia, assim transmittida, seria motivo para justificadas alegrias, si não houvesse uma pequenina duvida a respeito de tão tranquillizadoras palavras.

A verdade é que os "fanaticos" não estão vencidos, a sua derrota não se pode affirmar definitiva nem completa. E' exacto que se viram forçados a debandar, deante da superioridade de forças e de armamentos do *inimigo*; mas, á vista da anarchia que reina naquella região, anarchia fomentada unicamente pela politicagem, estarão operando juncção, dentro em breve, noutro ponto qualquer daquelle territorio. E ahi teremos de novo os jagunços, explorados por politiqueiros sem escrupulos, perturbando a paz e a vida nacional, intrincheirados no seu reducto de ignorancia e barbarie.

Esta é a verdade, apezar de tudo que se diga em contrario.

A commissão de Petições e Poderes da Camara reuniu-se hontem, sob a presidencia do sr. Lamonnier Godofredo, para tratar das eleições do 3° districto de São Paulo e do Piauhy.

O sr. Raul Cardoso, como procurador do candidato João Faria, fez a leitura da sua contestação, pedindo a annullação do pleito.

Dos papeis pediu e obteve vista o sr. Lamonnier Godofredo.

Tratou-se depois das eleições do Piauhy.

O sr. Candido Motta leu seu voto em separado, opinando pelo reconhecimento do sr. Antonino Freire, depois de annullar muitas secções.

On revient toujours... O leitor já sabe o resto. Entretanto, aqui não é, positivamente, o caso de amores que retornam, para gloria do Amor, com *A* maiusculo; a coisa é outra e menos lyrica.

O corpo consular brasileiro vae ficar, de ora em deante e por força de um decreto, autorizado a usar o seu velho e severo uniforme daquellas éras fugidas em que todo este Brasil não era governado pelos eminentes republicanos...

On revient toujours... Não ha muito, tambem foram instituidas por lei as medalhas: as condecoraçõesinhas militares, com flagrante e lamentavel esquecimento dos crachás civis. Hoje é o restabelecimento das fardas consulares; amanhã, talvez, isso se estenda aos secretarios de Estado, para gaudio da esthetica e de varios estadistas elegantes.

E olhem que não seria inutil, porque os fardões, além de contribuirem com funcção decorativa nos brodios officiaes, evitariam os apuros de certos individuos amarelos na escolha do presente ao ministro que desponta, cheio de promessas e de amigos

Uma redourada casaca sempre seria memoria do "poderoso" o nome do doador, do que o classico retratinho a oleo, besuntado de verniz.

Bolsas Sempre padrões novos, na luvaria Cavanellas — Ouvidor, 178 — Telephone n. 3.891 — Norte.

Censuras a um brasileiro, pela imprensa de Lisboa

Realizou-se em Lisboa, no antigo theatro D. Amelia, hoje denominado Republica, uma sessão solenne ou um festival, de homenagem ao embaixador do Brasil, dr. Regis de Oliveira. Entre os assistentes estava o sr. Serzedello Corrêa, que viveu em Lisboa alguns mezes, em tratamento de sua saude.

A festa não iria de certo além do registro nos jornaes, em phrases mais ou menos sinceras e enthusiasticas, si um incidente se não tivesse produzido, a ponto de não poder escapar ao registro e commentario na imprensa brasileira.

O sr. Serzedello Corrêa, esquecendo-se de que ás suas qualidades de general, deputado e ex-ministro brasileiro, devia sommar naquelles momentos a de hospede accidental e momentaneo de Portugal, julgou dever externar opiniões politicas relativas ao paiz que o hospedava.

Falava o dr. Antonio Macieira, ex-ministro dos Estrangeiros da "Republica Portugueza e que parece será futuro embaixador no Brasil. O sr. Macieira referiu-se ao sr. Affonso Costa, que não estava presente, e o sr. Serzedello interrompeu o orador com a seguinte phrase:

— O dr. Affonso Costa é um grande patriota!

Não ficou por ahi o sr. Serzedello Corrêa, e momentos depois, quando do palco do theatro o sr. Macieira, continuando o seu discurso, fazia referencias ao dr. Bernardino Machado, interrompeu de novo o orador para exclamar:

— Pelas exigencias da hora presente, o sr. dr. Bernardino Machado é o salvador da Republica Portugueza!

No fim da festa, e quando a assistencia saudava o Brasil com palmas e vivas, ainda o sr. Serzedello fez terceira exhibição, para, diz um jornal lisboeta, *de pé, no seu camarote, em voz vibrante e emotiva, agradecer a manifestação que acabou de ser feita ao Brasil, e accentuou que os esforços dos que pretendem ferir a Republica Portugueza resultarão inanes porque o povo ama-a apaixonadamente.*"

Não é necessario grande esforço mental para apreciar a *gaffe* praticada pelo sr. Serzedello Corrêa, que é general e deputado e foi ministro, e que não pode ou não deve alijar nenhum desses gráos da sua hierarchia social que invariavelmente o acompanham sempre. Ser hospede em paiz estranho, precisamente num paiz fortemente agitado pelas paixões politicas e onde, apezar de todas as affirmações officiaes, o novo e recentissimo regimen vive em constantes sobresaltos e receioso pelas surprezas que o dia de amanhã possa apresentar-lhe, é o mesmo que provocar muito conscientemente justos reparos e censuras da parte dos adversarios do regimen, que são tantos, que se affirma que elles constituem a maioria do paiz, e que têm direito a não merecer desconsiderações por parte daquelles que são hospedes de todos os portuguezes e não do governo republicano.

Da imprevista e singularissima attitude do sr. Serzedello Corrêa, que áquella festa fôra como simples espectador e pelo que não devia ter usado ali da palavra, resultou que varios jornaes de Lisboa lhe dirigiram acres censuras, chegando um delles a publicar o seguinte:

"Não podemos presumir até onde teriam chegado as apreciações do sr. Serzedello, si a sessão não terminasse naquella altura, em vista do sempre crescente enthusiasmo do sr. senador *estrangeiro*. Si ao principio s. ex. foi apenas abelhudo, no final excedeu-se, em circumstancias muito mais lamentaveis, porque foi ferir, com a sua inopportuna apreciação, o sentir da maioria do paiz — deste paiz onde o sr. Serzedello é apenas um hospede e como tal com direito a ser carinhosamente tratado... quando não esqueça essa sua qualidade."

Sentimos grande pezar ao verificarmos que um brasileiro, que tem no seu paiz um nome feito e grandes responsabilidades publicas, assim mereceu da imprensa portugueza censuras que não podemos deixar de reconhecer que têm cabal justificação. Mas tambem devemos aproveitar o ensejo para dizermos que Portugal nos envia lição proveitosa, acerca das apreciações que devemos fazer dos hospedes que no Brasil esquecem que o são para, sem nenhuns élos moraes ou materiaes que ao nosso paiz os vinculem, exercerem ou pretenderem exercer acção activa nos destinos e no governo desta nação

---

As reclamações levantadas ultimamente contra o pessimo serviço da Companhia Telephonica já deram em resultado a demissão de uma pobre moça, que ali era empregada. Pela campanha movida ostensivamente por um vespertino nestes ultimos dias, está plenamente evidenciado que o Rio deve a deficiencia das suas communicações telephonicas á circumstancia de não possuir a Companhia o numero de empregadas necessarias ao desempenho de ligações, a todas as horas em que estas são requeridas.

Ninguem de resto contesta que haja entre as telephonistas muitas que, no momento preciso, deixam de attender a chamados. Mas quem poderá negar que estas mesmas só desattendem aos assignantes em virtude do cansaço produzido pela sua exhaustiva tarefa? Seja como fôr, o certo é que a Telephonica, na impossibilidade de se vingar, nos assignantes que a accusam, da irritação, que as reclamações da imprensa lhe causam, se volta contra as suas empregadas. E assim são estas que respondem pelo de que não são culpadas.

A demissão de que tratamos é simplesmente antipathica. Um sujeito qualquer tratou mal a uma telephonista, que o repelliu á altura do insulto. O malcreado, porém, ao envez de se calar, vae á direcção da Telephonica e queixa-se. A empregada offendida prova como tem toda a razão, e espera que se lhe faça justiça, quando se vê despedida.

E' injustificavel, mais do que isto, é condemnavel a conducta da administração da companhia. Afinal, o publico não comprehende que as telephonistas sejam moças deseducadas, que só tenham para os que lhes solicitam os serviços profissionaes palavras asperas e descortezes. Mas tambem não justifica que conquistadores baratos se soccorram dos telephones para lhes dirigirem galanteios rebarbativos.

E' necessario, comtudo, encontrar alguem que responda pelas irritações da Telephonica. E esse alguem, é evidente, não pode deixar de ser o mais fraco: as telephonistas desprotegidas e necessitadas.

Aos que usam oculos e pince-nez

Exame gratuito da vista a quem comprar oculos e pince-nez na casa Vieitas, das 8 1/2 ás 10 1/2 da manhã e de 1 ás 4 da tarde, rua da Quitanda numero 99.

Pediu hontem reforma o general de divisão Luiz Mendes de Moraes, ministro do Supremo Tribunal Militar.

Depois de amanhã novo plano da Candelaria, 1.000:000$ por 5$500.

O ministro da Marinha nomeou hontem secretario da Capitania do Porto do Estado do Amazonas, o sr. Gonçalo Marques da Rocha.

A *Rua* noticiou hontem estar imminente uma scisão na politica do Piauhy. Determinal-a-á o interesse que ali está despertando a vaga de substituto do juiz federal. Os senhores sabem que um juiz seccional, nos tempos que correm, é pessoa muito chegada aos manejos da politica, ou por outra, as manobras da politica o têm na mais alta consideração.

E como não são muito communs os juizes dispostos a proporcionar a victoria de taes manobras, os seus substitutos são escolhidos a dedo, para os casos, em que sejam necessarias ordens de *habeas-corpus* em favor de facções que de ante-mão contem com o apoio do Centro para triumpharem em toda a linha.

Quando isso é forçoso, os juizes federaes nos Estados costumam licenciar-se. Ha excepções, é verdade, mas na maioria dos casos, a responsabilidade delles fica salva. Ora, pelo sim, pelo não, os srs. Miguel Rosa e Antonino Freire querem reconduzir o actual substituto no Piauhy, que completou o seu quadriennio. Mas o sr. Pires Ferreira cogita justamente do contrario, isto é, de nomear para a vaga do sr. Abdias Neves (o substituto em questão) o sr. João Pires, seu amigo e sobrinho.

O marechal-senador preza muito os seus amigos, politicos ou não. Mas confia mais nos seus parentes. Dahi as desavenças de que tratou a *Rua*, desavenças que podem ir até ao ponto de terem os srs. Antonino e Rosa de convocar uma reunião do P. R. C. regional, afim de "excommungarem" o sr. Pires Ferreira.

Haverá por ahi quem esteja disposto a acreditar em tal coisa? Por nossa parte, desde já pomos de quarentena essa inconcebivel perspectiva de luta. A gente do Piauhy a brigar com o sr. Pires Ferreira, justo no momento em que o sr. Joaquim Pires se prepara para viajar o Estado na conquista do futuro mandato de senador! Não é possivel.

O marechal Pires é para a politica da sua terra a força central. Como, querem, pois, os sub-proceres piauhyenses fugir á sua influencia?

PAPAGAIO PROVEM ESTA deliciosa manteiga

Pingos & Respingos

Os telegrammas registram esta vehemente opinião do general Huerta: "só a Inglaterra e o Japão são dignos de ser chamados nações".

E vão dizer agora que o dictador não é um grande politico! trata de Benjear, de uma cajadada, o inimigo velho e o inimigo novo do seu inimigo actual. E' o *abc* da diplomacia.

* * *

A estatua de monsenhor Olympio de Campos, mandada fundir em vida do homenageado, pelos seus admiradores, jaz coberta de pó e limalha de ferro, á espera de que a vão buscar e... pagar.

E' da vida: o monsenhor morreu e, como padre que era, não deixou descendencia. As estatuas são funeraes em bronze: homenagens prestadas aos mortos, com endereço aos vivos da familia.

* * *

Um sujeito magro e pallido compareceu ao jury, a responder por um crime de ferimentos leves.

O promotor faz-lhe terrivel carga, pedindo para o desgraçado a pena maxima.

Na replica, o advogado observa:

— Senhores jurados, bem vêdes que o accusado é um homem doente...

— Si é doente vá para a Santa Casa! aparteia o accusador.

— Ah! não! geme o pobre diabo! Neste caso prefiro a pena maxima...

* * *

Um sujeito perseguido pela falta de dinheiro queixa-se a um amigo:

— E' isto, meu velho, não sei como cavar a vida; não sei mais a que santo me pegue...

— Pegue-se com o padroeiro da crise.

— Qual é? pergunta o outro, ancioso.

— Deve ser S. João *Crisostomo*...

* * *

Uma rectificação.

Tratando, hontem, de uma *interview* que teve com um jornalista o senador Eloy de Souza, referimos a sua esperança de que o algodão viesse a ser o nosso "ouro branco".

A revisão mudou a coisa em *ouro preto*. Pozhamos o preto no branco: no caso não havia allusão possivel a pretos: o algodão toda gente sabe que é branco de natureza; o ouro, devido de hyperboles, é amarello; e o senador, em condições identicas, é mascavinho...

Logo...

Cyrano & C.

O EMPRESTIMO

Importante documento lido hontem na Camara pelo sr. Mauricio de Lacerda

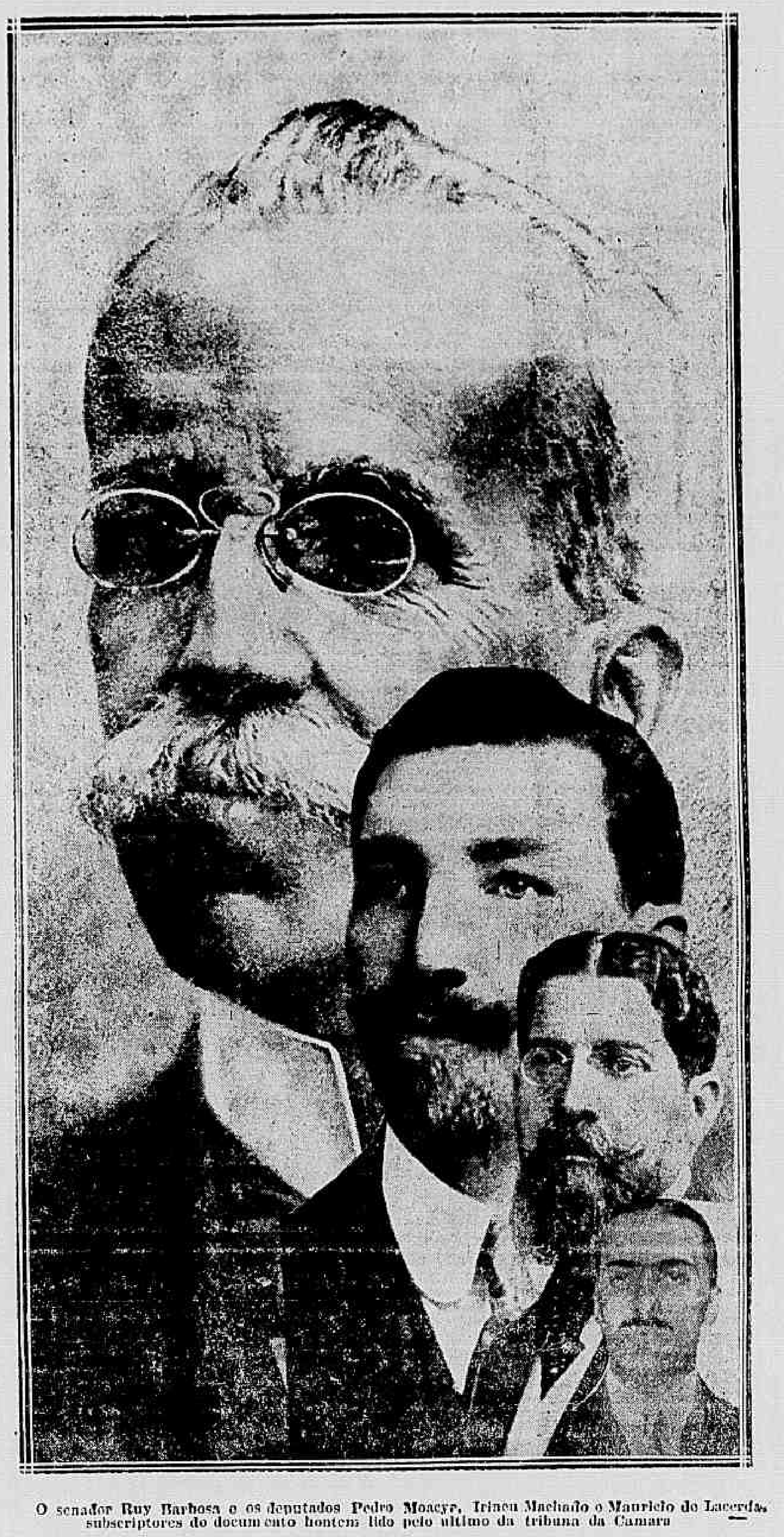

O senador Ruy Barbosa e os deputados Pedro Moacyr, Irineu Machado e Mauricio de Lacerda, subscriptores do documento hontem lido pelo ultimo da tribuna da Camara

O sr. Mauricio de Lacerda leu, hontem, na Camara, o seguinte documento:

"Telegrammas estampados no *Correio Paulistano*, de hoje, annunciam "correr com insistencia, nos circulos da imprensa, que já vae em adeantada elaboração o trabalho do "consortium" dos financeiros inglezes e francezes, afim de formular o plano completo de accordo em relação ao Brasil, para normalização da sua situação financeira".

A crermos no mesmo despacho, proveniente de Londres, "assegura-se que *dois milhões esterlinos já estão á disposição do governo para as despesas immediatas, sendo brevemente postos ainda ao seu dispôr mais dois milhões, antes do lançamento do grande emprestimo em constituição, que brevemente poderá ser emittido*, para consolidar assim, a posição financeira".

Outra communicação telegraphica, da mesma procedencia e data, nos informa de como "os bancos francezes, *confiando nas promessas economicas do governo brasileiro* resolveram fazer, *desde já* ao Brasil, para que este possa manter a estabilidade cambial, um adeantamento, provavelmente, de cerca de 1.500.000 libras esterlinas".

Este adeantamento "será feito a prazo curto, sob a garantia de letras do Thesouro da Republica, *como antecipação de um emprestimo muito maior, que não será inferior a vinte milhões de libras, conforme está combinado*".

Com este intuito se noticia que chegou de Paris a Londres, para conferenciar com os srs. Rotschilds, o sr. Dalzion.

Segundo outro telegramma, da mesma cidade, que a esses se segue, o *Standard* de hontem, entende que os "acontecimentos parecem favorecer o plano, onde se cuida de estudar e regularizar, em conjunto, as questões financeiras do Brasil", opinando que "da realização desse plano dependerá o levantamento deste paiz", e esperando que elle, "com a cooperação pratica, intelligente e rapida dos banqueiros europeus, restabeleça as suas finanças".

Originando-se donde se origina, e apparecendo no respeitavel orgão de publicidade onde apparece, esta série de surpresas não se impõe menos á attenção nacional do que o estado de sitio, a que se acha sujeita a capital da Republica, a sua annunciada prorogação e os innominaveis actos de força perpetrados, no Ceará, pelo governo da União contra a autonomia dos Estados, principio fundamental do nosso regimen.

Si as informações que acabamos de transcrever literalmente são exactas, além de um plano destinado "a regularizar em conjunto as questões financeiras do Brasil, "*está combinado*", entre os agentes do Cattete e os financeiros europeus, um grande emprestimo de vinte milhões de libras, pelo menos, ao Brasil, por conta do qual já se acham á disposição do governo brasileiro dois milhões esterlinos, e, brevemente, serão postos ao seu dispôr outros tantos.

Ora, poderia bem ser que uma tal operação (taes fossem as suas condições e o governo a quem a confiassem), constituisse o portico natural para a normalização das nossas finanças.

Mas o que, com toda a certeza não pode ser, é que a reducção das finanças de um paiz constitucional á sua situação regular tenha por começo, entrada ou base um acto illegitimo, invalido e criminoso.

O governo do Brasil não é nem um governo de omnipotencia parlamentar, como o da Gran-Bretanha, nem um governo de typo parlamentar, como os dos outros Estados europeus, nos quaes, em certos casos, as administrações, que exorbitem das suas attribuições legaes, possam contar, para a validação ulterior dos seus actos, com o remedio, indefinidamente elastico, dos "bill" de indemnidade.

Aqui não ha semelhante recurso para os actos *ultra vires* do poder executivo, mórmente quando taes actos envolvam credito do paiz, empenhem o thesouro da Republica e compromettam o patrimonio nacional. No Brasil o chefe da administração federal não administra pela confiança das maiorias parlamentares, mas pela autoridade de um mandato constitucional, cujas funcções, estrictamente definidas na lei fundamental do regimen, não se alargam por complacencia das camaras legislativas, tão limitadas, no seu arbitrio, quanto o governo, pela existencia de uma organização judiciaria investida, pela constituição, no poder supremo de averbar de nullidade as leis inconstitucionaes, e lhes negar execução, quando contestadas em pleitos regulares.

Ora, a grande operação de credito com que se occupam esses telegrammas de Londres não está na competencia do poder executivo. Para a contratar, necessario seria que a tal o houvesse expressamente autorizado o Congresso Nacional.

Mas, semelhante autorização não existe. Pelo contrario, tendo sido o grande empenho do governo, nas ultimas semanas da sessão legislativa encerrada em 31 de dezembro de 1913, a inserção no orçamento de uma clausula que o habilitasse a contrahir um emprestimo estrangeiro *de dez milhões esterlinos* (metade apenas, como se vê, do em que ora se fala), o Congresso Nacional não lh'a quiz outorgar, sem que o ministerio da Fazenda lhe désse contas cabaes da situação do Thesouro, bem como do emprego a que o producto dessa operação se reservava, e, como tal não obteve, não lhe concedeu essa faculdade.

Não lh'a concedeu porque, embora dispuzesse o governo em ambas as camaras, de immensa maioria, acabava de se revelar á nação assombrada que elle excedera em mais de duzentos mil contos os creditos autorizados, consumira depositos inviolaveis como os fundos de reserva e os de garantia entrados pelas caixas economicas, e elevara a divida nacional a proporções tão imprevistas, quanto inexplicaveis.

Não ha, portanto, duvida nenhuma de que o governo sabe não poder effectuar legitimamente esse negocio sem prévia autorização legislativa, e teve, nessa resistencia do Congresso Nacional, a certeza de que elle lh'a denegaria. Concluindo, portanto, agora, na ausencia do Congresso Nacional e sem a sua autorização prévia, um emprestimo duas vezes maior, o nosso governo si de tal fosse capaz illudiria os com quem concluisse taes negociações, entrando com elles num contrato para o qual tem consciencia de não se achar habilitado.

Depois, attentas as condições actuaes do nosso credito, difficillimamente alcançariamos uma operação de grandeza tão consideravel sem o reforço de certas garantias, entre as quaes se indicam as da Estrada de Ferro Central, sua hypotheca, sua alienação, ou seu arrendamento; e cada uma dellas exigiria, por sua vez, além da faculdade geral para o emprestimo, uma autorização especial e determinada, que o governo tambem não tem.

Si, realmente, de uma e outra autorização, da autorização para o emprestimo e da autorização para as garantias desse genero, abstraisse o governo brasileiro, para atropelar e consummar, com usurpação e de surpreza, na ausencia do Congresso Nacional, uma operação financeira dessa gravidade extrema, em materia da privativa competencia do poder legislativo, sem o seu consentimento, e, até, contra a sua vontade manifestada tão inequivocamente nos ultimos dias da sessão passada, já se não poderia dizer que a politica actual houvesse ousado sem causa o que ousou, quando, com o estado de sitio, supprimiu na capital da Republica, a imprensa, prorogou este regimen de compressão e segredo por toda a duração do intervallo parlamentar, e resolveu trazer ameaçadas as camaras legislativas com a reivindicação, pelo governo, do direito de prender e desterrar a senadores e deputados.

Com a vigilancia e a critica dos jornaes em plena actividade na metropole brasileira, provavelmente nem se cogitaria de ensaiar este assalto ao mais fundamental de todos os poderes da representação nacional; e, quando se cogitasse, o escandalo estalaria, pelas columnas da imprensa, no mais influente centro politico do Brasil, communicando o abalo ao paiz todo, e levando aos capitalistas europeus efficaz aviso contra a captação, de que eram objecto, e a imprudencia, a que se arriscariam.

Mas os financeiros do ultramar não ignoram que, neste paiz, existe um poder legislativo. Os capitães da França, onde agora mesmo, o parlamento debate renhidamente a outorga ao governo francez de dois milhares de milhões para a defesa nacional, e cuja administração, ainda ha pouco, em falta do consenso legislativo, não póde ceder á Armeria Real de Madrid algumas peças, que lhe faltam, da armadura de Felippe II, não cairiam, de certo, na simpleza de crer que, sem a intervenção do poder legislativo, o marechal Hermes tivesse o direito de empenhar a fazenda publica num emprestimo de quinhentos milhões de francos, e dispôr, em seu abono, dos maiores valores do patrimonio nacional. Tão pouco haveriam mister de qualquer lição a tal respeito, os capitaes da Grã-Bretanha

onde nunca os soberanos mais poderosos dispuzeram da algibeira do contribuinte sem a interferencia desse *power of the purse*, em cujo exercicio, respeitado sempre, descansa todo o edificio das liberdades inglezas.

As nossas, desde que se consagraram, ha clenta annos, na primeira carta constitucional por que se organizou, emancipada, a nacionalidade brasileira, nunca cessaram de reservar á representação legislativa do povo o mesmo poder, que a Constituição em vigor lhe assegura, como exclusivamente seu, no art. 34, paragrapho primeiro, segundo e terceiro, estatuindo:

"Compete "privativamente" ao Congresso Nacional:

Orçar a receita, fixar a despeza federal annualmente, e tomar as contas da receita e despeza de cada exercicio financeiro;

Autorizar o poder executivo a contrair emprestimos e a fazer outras operações de credito.

Legislar sobre a divida publica, e estabelecer os meios para o seu pagamento."

Destas normas, fundamentaes na Constituição brasileira, não sabem menos que nós os capitalistas europeus, os nossos credores, os banqueiros inglezes e francezes, tantas vezes relacionados com o governo deste paiz em negociações desta natureza. Todos elles, pois, têm a sciencia mais cabal de que qualquer emprestimo que façam ao governo brasileiro, ou qualquer operação de credito, em que com este entrem, não se achando um e outro autorizados pelo Congresso Nacional, não envolvem a responsabilidade legal do Brasil, nem obrigam juridicamente o seu Thesouro.

Si, portanto, desse requisito elementar, em qualquer contrato deste genero, para a sua validade e existencia, abrissem mão os capitalistas estrangeiros, seria por descansarem no presupposto de que o Congresso Nacional está virtualmente extincto no regimen politico do Brasil, de que a justiça federal tambem desappareceu e de que todos os poderes do Estado, toda a sua representação e autoridade se absorveu no marechal presidente.

Mas nesse caso, a operação annunciada, coroando a situação de franca illegalidade, em que, ha muito, se engolfou a presidencia militar, com o mais affoito dos seus excessos de poder, importaria na declaração internacional da dictadura Hermes e constituiria, material e innegavelmente, um emprestimo revolucionario, a ella concedido pelo estrangeiro, para a consolidar e deixar livre nos seus primeiros movimentos, fóra de todo o nosso direito constitucional, contra os seus principios mais rudimentares e com violenta quebra das suas garantias mais sagradas.

A circumstancia de se adeantarem desde logo, ao Thesouro do marechal, quatro milhões esterlinos, ou cem milhões de francos, acabaria de imprimir a essa combinação, em que ainda muito nos custa acreditar, o seu caracter tumultuario, a sua expressão anarchica, o seu plano transparente de uma cilada ao Congresso Nacional, cuja liberdade se esperaria tolher e supprimir com o pretexto das sommas avultadas, antecipadamente entregues ao governo brasileiro e tragadas immediatamente pela voragem dos nossos atrazos, necessidades e delapidações.

Ora, quando a taes irregularidades voluntariamente se aventure o capital estrangeiro, de ordinario tão cauteloso e exigente com a verificação dos titulos de capacidade das partes nos seus contratos, quando a taes azares scientemente se exponha, com desprezo de todas as leis da nação com cujo governo contrate, não será sinão pondo inteiramente de parte os interesses della, para só salvar os seus, cobrindo-se dos riscos, que vae correr, com avantajadas compensações, e sobrepondo a tudo, como a sua unica e verdadeira garantia, o poder dos seus governos e o direito dos seus canhões.

A situação é esta, na sua actualidade, e nas suas perspectivas, a serem veridicos os telegrammas do *Correio Paulistano*. Ninguem se poderá enganar, sinão muito por seu gosto. Como o Congresso Nacional hesitou em armar o governo Hermes com as autorizações financeiras por elle solicitadas antes de conhecer a extensão dos abusos commettidos, e se precatar contra o extravio, reeciavel, natural, e, até certo ponto, necessario das quantias obtidas em novos abusos, a politica da actualidade teria ido buscar, á sombra da complacencia estrangeira, desilludida já da nossa legalidade, da nossa justiça e do nosso civismo, os meios de se evadir á fiscalização legislativa, e burlar os poderes do Congresso Nacional, pondo-lhe, na sessão vindoura, á face aos peitos com um vasto emprestimo já contratado e, até em grande parte já embolsado e gasto pela administração brasileira.

Eis como taes financeiros nos dariam copia da sinceridade, com que vão, mediante o ajuste annunciado, fe- [illegible]

[illegible]

situariamos as nossas finanças. Nem comprehendemos que os bancos francezes ou inglezes possam "contar nas promessas economicas" do mesmo governo, sobre quem recáe a responsabilidade total dessas ruinas, assim financeiras como economicas, e que como remedio só lhes depara o expediente de uma operação grosseiramente injuridica, deliberadamente inconstitucional, abstendo-se de convocar em sessão extraordinaria, como podia e devêra, si era real e premente a necessidade, o Congresso Nacional. Não cremos como as "promessas economicas" do mais anti-economico e mais dissipado governo, que nunca teve o Brasil, possam inspirar no criterio vigilante dos banqueiros europeus a confiança de lhe entregarem quinhentos milhões de francos por um contrato juridicamente nullo. Salvo si, desmalados com o regimen constitucional no Brasil, e não lhe vendo esperança de rehabilitação tão cedo, nos querem apparelhar a situação do Egypto, já entre-esboçada na figura desse consortium que os telegrammas de Londres nos avisam de ter assumido a tarefa da nossa regeneração financeira, sem assentimento nem sciencia, siquer, do unico poder entre nós competente para a discutir, emprehender e decretar.

Si é a isso que se dispõem os capitalistas estrangeiros, tomando essa iniciativa, assumil-a-ão por sua conta e risco, com todas as contingencias e perigos do temerario commettimento, sem a menor observancia das fórmas legaes, contratando com um poder incompetente, á revelia da nação brasileira, cuja audiencia e representação legal sciente e conscientemente se preteriram.

Não é só como juristas que daqui o declaramos, para sciencia dos interessados e cautela dos direitos do paiz. Não é, ainda, como méros cidadãos brasileiros, qualidade que aliás nos bastaria, para autorizar e justificar este protesto. E', sobretudo, como parcellas do Congresso Nacional, disperso neste momento. Por elle, em nome da sua autoridade, novergada e ludibriada na primeira das suas funcções, pela representação nacional, que em cada um de nós reside, lavramos, para a nação e para o estrangeiro, esta resalva dos direitos da nossa patria, esta declaração a bem da nossa nacionalidade, sua independencia, seu futuro.

Em occasiões como esta, qualquer dos membros da collectividade esparsa e impossibilitada transitoriamente de se congregar encarna moralmente o corpo, a que pertence, e tem a gestão da sua honra, para lhe exprimir a existencia, e elevar a voz da reivindicação necessaria.

Para essa diligencia acautelativa, para esta especie de acção prejudicial, competente somos todos pela qualidade commum do nosso mandato representativo, e, como o estado de sitio nos embaraça, ou veda as communicações com outros muitos dos nossos collegas no Senado e na Camara, que, estamos certos, nisto a nós promptamente se associariam, si aqui estivessem, ou nos fosse dado aguardar o tempo necessario á prestação das suas firmas, vae este protesto, a que nos julgamos obrigados pelo nosso caracter de membros do Congresso Nacional, apenas com os nomes dos abaixo assignados, na convicção, que nutrimos, de que a representação nacional o não desmentirá, e de que o povo brasileiro não deixará de o ractificar.

S. Paulo, 28 de março, de 1914. — *Ruy Barbosa*, senador. — *Irineu Machado*, deputado. — *Pedro Moacyr*, deputado. — *Mauricio de Lacerda*, deputado."

CORREDORES DA CAMARA

O sr. Lamounier, arrebatado pela rhetorica, no seu discurso de hontem, querendo se referir a uma publicação feita em varios numeros do *Diario Official*, poz o nome do jornal no plural, alludindo assim aos *Diarios Officiaes*.

O espanto foi geral. Pois haveria mais de um *Diario Official*?

Na sala de café, o sr. Vianna do Castello resolveu *trepar* no collega e disse:

— A confusão do Lamounier é explicavel. Elle quiz referir-se ao *Diario Official* e ao *Diario do Congresso*, que, como se sabe, são publicados juntos.

* * *

O sr. Baptista Accioly, chegadinho de Alagôas, distribuia fartamente abraços e sorrisos; e accrescentava, pelaroso:

— Tenho que voltar dentro de quinze dias...

— Tão cedo? Complicações na politica? Vae ultimar o accôrdo com o Goes?

— Não; vou ver o meu engenho, que desabou.

De facto, o sr. Accioly é proprietario agricola. As ultimas chuvas fizeram abater o seu opulento engenho de nome Aquidaban, sendo-lhe a noticia dada por telegramma, no passar aquelle deputado pela Bahia, de viagem para o Rio.

[illegible]

A TORRE EIFFEL

GRANDE VENDA com abatimento real de 20 % em todos os artigos

[illegible]

"Elixir de Nogueira" — Cura tumores.

[illegible]

A SANTA CASA

Recebemos a seguinte carta:

"Rio de Janeiro, 25 de maio de 1914. — Exmo. sr. director do Correio da Manhã — [illegible]

O dique da Ilha das Cobras

Os actuaes representantes da Société Française d'Entreprises au Brésil, emprezeiros, por mal de nossos peccados, das obras do dique, cais e carreira na ilha das Cobras, propalam á publicidade [illegible]

[illegible]

pellirem o então chefe do Estado a optar pela proposta franco-brasileira — o *tempo*, para a completa terminação das obras.

Isso mesmo foi uma burla, pois o prazo apresentado por sir John Jackson era menor de tres mezes.

Ao primeiro addidamento seguiu-se outro, firmado pelo actual ministro da Marinha, em 17 de outubro de 1913, referente á modificação dos traços de concreto previstos no contrato de 22 de abril de 1910.

No memorandum de 1 de dezembro de 1909, da Inspectoria de Engenharia Naval, os prazos pedidos pelos proponentes, a contar da assignatura do contrato, foram os seguintes:

Poposta Sir John Jackson — dique e carreira, 24 mezes; conclusão de todas as obras, 27 mezes.

Proposta Franco-Brasileira — trinta mezes. Não especificou o tempo para a conclusão do dique e carreira. Nesse facto já ha premeditação.

Proposta C. H. Walker — tres annos e seis mezes, sendo trinta mezes para a conclusão do dique.

Assignado o contrato de 22 de abril de 1910 com a Franco-Brasileira, já então transformada em "Société Française d'Entreprises au Brésil", esta discutiu, protelou, arrastou trabalhos mal esboçados, negaceou até que, em 7 de novembro de 1911, isto é, 19 mezes depois, conseguiu augmento do prazo para 49 mezes, 4 annos e um mez, da data da assignatura do contrato, devendo, portanto, as obras ficarem concluidas em 22 de junho de 1915. Aspiração, sonhos irrealizaveis...

Os tres e meio annos de prazo pedido por C. H. Walker & C. que, a muitos pareceu exaggerado, ficou, depois, excedido, graças á habilidade, ás artimanhas lubrificadas dos bons amigos que a Batignolle soube aqui angariar.

Ninguem ousará affirmar que esse augmento de prazo fosse acto de honestidade do governo para com uma empresa que, desde o inicio dos trabalhos, procura sophismar quasi todas as clausulas do contrato.

Poz-lhe o governo obices, entravou-lhe a acção, forçou-a a fazer mais do que devia? De nenhum modo; ao contrario, peou-se, como se vê na quarta condição do contrato, que reza assim: "Fica, entretanto, entendido que a administração dos trabalhos pertencerá aos contratantes que terão *inteira liberdade* quanto á escolha dos apparelhos a empregar e dos methodos de trabalho, assim como quanto ao uso do seu material."

A empresa, no seu alvedrio, accentuou ainda mais a não intromissão do governo no seu modo de agir quando, na clausula decima segunda do 2° addidamento diz assumir *inteira responsabilidade* do novo methodo quanto ás modificações que se propoz executar no corpo da muralha do caes acima da cota menos onze metros e vinte centimetros contada da maré média.

Ora, essa modificação é aquella de que já nos occupámos — a da construcção da muralha, em concreto e ao ar livre, por trechos separados, em uma ensecadeira movel, *de typo novo*, descansando na fundação por meio de juncções estanques adaptando-se ás pequenas irregularidades do nivel que houver na fundação, afim de garantir da melhor fórma a estanquecidade.

A tirada foi grande, mas necessaria á boa comprehensão do leitor.

Este novo systema de construir muralhas de caes redundou em formidavel bata á frederica que a empresa ha de suar o topete para descalçar.

Não obstante ter a empresa assumido *inteira responsabilidade* pela erecção de semelhante monumento gothico submarino, esse erro virá, em tempo opportuno, formar no rosario das queixas assacadas pela mesma empresa contra esse governo feroz, intratavel e injusto que ora procura pôr-lhe embargos á ligeireza, não consentindo que continue a arrastar, com passos de pachyderme, os trabalhos.

O sr. ministro da Marinha não é tão intratavel como o taxam os representantes da empresa. Tanto é assim, que o seu fiscal ainda a deixa fazer pela vida.

Em duas pennadas o almirante Alexandrino de Alencar podia collocal-a no maior dos embaraços. Bastava dirigir-lhe, por exemplo, um memorandum neste theor: "Queira responder junto a este si, como reza a clausula terceira do primeiro addidamento, o dique, embora não estando completamente concluido, poderá, no dia 7 de novembro do corrente anno, achar-se em condições de adiantamento sufficiente para permittir a sua inauguração, recebendo com a devida segurança um dos nossos "dreadnoughts".

Semelhante memorandum rebentar-lhe-ia em cima como schrapnell de canhão de 305, collocando-a na maior das perplexidades.

Como responder? Dizer que sim, que o dique estará apto a receber um "dreadnought" no prazo marcado pelo contrato; provocaria, por parte do ministro, a nomeação de uma commissão de profissionaes, que iria deparar com trabalhos em embryão que, no passo de kagado em que vão, nem daqui ha tres annos estarão concluidos.

Apezar da intransigencia do ministro da Marinha, a empresa, muito descançadamente, só comendo a carne, olhos cubiçosos feitos nos mil e quinhentos contos do actual orçamento, vae mastigando o *forense* que lhe proporciona a clausula setima, do "addidamento", mas sempre de armas embalhada para disparar o tiro da ameaça de suspensão de trabalhos ou de intervenção diplomatica se, no fim do mez, o rico dinheiro, banho com o suor do seu rosto, não lhe cair, com a presteza desejada, na insondavel sacola.

E assim espera viver até que esgotada a paciencia, o governo lhe chame definitivamente á contas, mas, então... terá a empresa absorvido tudo quanto poderia haver do mesmo governo só lhe deixando obras incompletas, material deteriorado, carcomido pela ferrugem, esfuracado pelo gusano apezar de hypothecado á fazenda publica por 52.000 libras esterlinas, ou sejam 810:000$000.

Depois... os representantes da empresa, com sorriso *gaguenard*, rabelesico, acariciando os abdomens entumecidos, repletos de caladas arrancados á nossa sempiterna tolhina e boa fé, irão pregar o conto á outra freguezia.

NICE Cigarros non plus ultra. Alta novidade, para 300 réis.

A reunião secreta do consistorio

Pio X nomeia treze cardeaes

Roma, 25 — Realizou-se hoje de tarde a annunciada reunião secreta do Consistorio, presidida pelo papa Pio X.

Iniciando os trabalhos, sua santidade pronunciou uma allocução, em que [illegible] tristezas para [illegible] que correm. Referiu-se depois o papa ao enthusiasmo e ao fervor com que todo o mundo catholico acolheu a celebração festiva do centenario Constantiniano.

Sua santidade salientou em seguida a necessidade que ha de ser mantida a paz universal, neste momento, em que se aggravam os odios entre cidadãos, raças e nações, e que podem degenerar em guerras de consequencias funestas. "Os esforços pacificos dos homens eminentes, — concluiu Pio X — poucos resultados podem dar si não se procurar que a justiça e a caridade christã lancem profundas raizes no espirito das massas."

Terminada a allocução, sua santidade deu a conhecer ao Consistorio que havia nomeado Carmelengo da Egreja o cardeal Francisco della Volpe, em substituição do cardeal Oreglia di Santo Stefano, ha mezes fallecido.

Annunciou ainda o papa que nomeára cardeal *in petto* d. Antonio Mendes Bello, patriarcha de Lisboa. (A nomeação de cardeal *in petto* significa a escolha feita pelo papa desse titulo para ser confirmado ulteriormente.)

O Consistorio nomeou em seguida cardeaes os seguintes prelados:

Luiz Bézin, arcebispo de Quebec; Menendez y Conde, arcebispo de Toledo; Domingos Serafin, arcebispo titular de Spoleto e assessor da Congregação do Santo Officio; Giacomo della Chiesa, arcebispo de Bolonha; João Csernoch, arcebispo de Strigonia e primaz da Hungria; Heitor Sévin, arcebispo de Lyon; Francisco de Bettinger, arcebispo de Monaco; Felix de Hartmann, arcebispo de Colonia; Piff, arcebispo de Vienna; Phelippe de Giustini, secretario da Congregação da Disciplina dos Sacramentos; Miguel Lega, decano da Sacra Rota Romana; Scipião Tecchi, assessor da Congregação Consistorial, e o abbade d. Francisco Gasquet, presidente da Congregação dos Benedictinos Inglezes.

O decreto da nomeação de d. Antonio Mendes Bello para cardeal *in petto* foi publicado hoje mesmo.

O QUE VAE POR PORTUGAL

Lisboa, 25 — (*Directo*) — Em Ribeira de Frades, freguezia que dista duas leguas de Coimbra, as mulheres amotinaram-se, por lhes constar que a junta da parochia ia vender as alfaias da egreja de São Miguel. Os sinos tocaram a rebate e a policia de Coimbra teve de ir serenar os animos.

Lisboa, 25 — (*Directo*) — O governo determinou que um juiz do Porto venha á capital para presidir ao inquerito que está sendo feito dos actos da policia, por occasião dos acontecimentos de 13 de maio á porta do theatro Nacional.

N. da R. — Os acontecimentos a que se refere o telegramma acima foram os seguintes: Os realistas, com auxilio da aristocracia, organizaram um festival de caridade no theatro D. Maria II, hoje Theatro Nacional. Ao espectaculo assistiu o corpo diplomatico e o embaixador do Brasil. Os carbonarios da Formiga Branca, em dado momento, assaltaram o theatro, com a intenção de aggredir os espectadores, repetindo as scenas desenrroladas ha uns dois mezes, á porta do theatro do Gymnasio. O embaixador do Brasil interveiu, reclamando a acção da policia, a qual dominou os carbonarios. O jornal "O Mundo", orgão do sr. Affonso Costa, accusou a policia por ella ter carregado sobre a Formiga Branca, pois entendia que os carbonarios deviam ser deixados em liberdade. E' a acção da policia nessa conjunctura que está sendo apreciada no inquerito que foi ordenado pelo governo como satisfação aos partidarios e amigos do sr. Affonso Costa.

Lisboa, 25 — Na sessão da Camara dos Deputados, o ministro da Marinha, sr. Augusto Neparth, apresentou o projecto de lei, autorizando a construcção de um novo Arsenal de Marinha.

O projecto do ministro da Marinha tem por fim permittir que uma empreza portugueza possa construir a nova esquadra approvada pelo Parlamento, de accôrdo com o programma naval elaborado pela Republica.

Lisboa, 25 — O chefe do governo, sr. Bernardino Machado, fez hoje a apresentação do novo ministro dos Negocios Estrangeiros, sr. Freire de Andrade, na Camara dos Deputados e no Senado.

Os *leaders* dos partidos politicos, nas duas casas do Parlamento, promettteram apoiar o sr. Freire de Andrade.

O novo ministro agradeceu o apoio que lhe offereciam os *leaders*, declarando que era absolutamente estranho aos aggrupamentos politicos e que tinha acceitado a gerencia da pasta dos Estrangeiros, tendo apenas em vista servir com patriotismo o paiz.

JURY DO DR. MENDES TAVARES

Na sessão de quinta-feira proxima do Tribunal do Jury, deve entrar em novo julgamento o dr. Mendes Tavares, accusado do assassinato do commandante Lopes da Cruz.

A accusação será feita pelo adjunto do promotor dr. Sodré Pereira, e a defesa pelo advogado criminal Evaristo de Moraes.

NO ESTADO DO RIO

Uma acção julgada procedente

A Companhia Saneamento do Rio de Janeiro propoz no juizo federal do Estado do Rio, uma acção de obra nova, contra Oscar de Almeida Gama e a União, por ter aquelle, como contratante de um prolongamento de uma linha ferrea, de um ramal da E. F. Central do Brasil, invadido um terreno da autora, sito em Vassouras, damnificando-o.

Correndo a acção os tramites legaes, o dr. Octavio Kelly, juiz federal, por sentença de hontem, julgou procedente a acção e condemnou os réos nos pedidos e custas, liquidando-se pelos meios ordinarios as perdas e interesses reclamados, por ter a autora pedido indemnização dos prejuizos que soffreu com o escavamento de seu terreno e estrago em bemfeitorias.

O dia do presidente

O presidente da Republica recebeu hontem, pela manhã, no salão de despachos, os ministros da Justiça e da Guerra, o dr. Souza Dantas, sub-secretario do Exterior, o senador Pinheiro Machado e o deputado Fonseca Hermes, *leader* do governo na Camara, tendo com elles conferenciado sobre actos da administração publica e da politica geral.

Durante o dia, s. ex. foi visitado pelos srs.: senador Felippe Schmidt, que teve demorada conferencia com s. ex., versando ella sobre os acontecimentos do territorio contestado, entre Santa Catharina e Paraná; deputados Cunha Vasconcellos, Jacques Ourique, Simeão Leal, Alfredo de Carvalho, Lourenço de Sá e Tiburcio da Annunciação, ministro do Supremo Tribunal de Coelho e Campos, tenente-coronel Benedicto de Araujo, drs. Ulysses Brandão, Rego Barros, Moura Brasil e Asclepiades Jambeiro.

A's 3 1/2 horas da tarde, s. ex., acompanhado de sua esposa, do sub-chefe de sua casa militar, capitão de fragata Jorge da Fonseca, e ajudante de ordens capitão de corveta Reginaldo Teixeira, deixou o palacio do governo, afim de tomar parte na recepção que o ministro argentino offereceu, em homenagem ao anniversario da independencia daquelle paiz.

Amanhã, realiza-se o despacho collectivo semanal do ministerio, ás 2 horas da tarde, no palacio do governo.

Pela Inspectoria Sanitaria do Commercio de Leite, foi condemnada a amostra n. 44.

Foram feitas no laboratorio do controle 27 analyses daquelle producto.

Foram visitados os depositos e 17 estabelecimentos, sendo verificada a importação feita pela Leopoldina Railway Company.

Por acto de hontem, do ministro da Viação, foi promovido, na Estrada de Ferro Central, a conductor de trem de 3ª classe, o de 4ª, Carlos Pacheco da Cunha.

A FACULDADE DE MEDICINA

Escrevem-nos:

"Saudações — Sei bem, que não sou o primeiro, e com mais forte razão, não serei tambem o ultimo a pedir a valorosa interferencia da imprensa carioca junto ao mesmo governo para a realização de uma obra assás meritoria: a da construcção *necessaria* de uma *Faculdade de Medicina*.

Na bella capital da Republica Brasileira não deve permittir aquelle attentado á esthetica, á hygiene (?) e á vergonha nacionaes, nesta época em que tudo recende a progresso, a aeroplano e a derrubada de barracões!... Lá, naquelle pardieiro infecto da praia de Santa Luzia, milhares de almas moças e cheias de vida reclamam a mudança daquelle *monumento fossil*, para um museu de paleontologia. Porque, não dotá o governo actual este acto digno dos maiores encomios: a construcção de uma Faculdade Medica.

Que falem os meus mestres, melhor do que eu, da impressão trazida das faculdades europeas em que se ensina a medicina. As vistas dos governos estrangeiros são voltadas com extrema attenção para estes centros em que a mocidade estuda e como se não bastasse, a velha lei de Biologia ainda nos declara "*que o "Habitat" influe na educação do individuo*". Permitti, sr. redactor que eu faça, portanto, o que outros muitos têm procurado fazer: clamar em pról do interesse de uma classe, envolto neste pendão altisonante e sacro que se chama a imprensa. — *Admar Morpurgo*, academico de medicina."

Rio, 914—5—25.

DECLARAÇÕES DO AVIADOR KIRK

O aviador brasileiro tenente Kirk teve hontem interessantes declarações para um representante da imprensa, referindo-se ao ultimo "raid" disputado por elle e pelo aviador Darioli.

Assim, disse o tenente Kirk, que, apezar de vencedor na bella prova de velocidade levada a effeito domingo ultimo, deve o "raid" ser annullado, porque si o seu competidor, o aviador Darioli, deixou de cumprir a primeira parte do programma da prova, não concluindo o itinerario do vôo, elle tambem não o cumpriu totalmente, pois que não fez a "aterrissage" no logar devido. Entretanto, poderia ter cumprido essa parte do programma, si não tivesse ponderado que se achava della dispensado, por ter o seu competidor descido em Bangú, não concluindo o vôo.

Caso seja annullada a prova de domingo ultimo, o valente aviador patricio promptifica-se a concorrer á segunda.

A "Defesa Nacional"

Os redactores desta revista militar declaram aos seus camaradas do Exercito e aos seus leitores em geral, que um folheto que está sendo distribuido pelo Correio, com cintas contendo os mesmos dizeres de que usam, nenhuma relação tem com *A Defesa Nacional*, de cujo nome o autor ou autores anonymos abusam criminosamente, para com maior facilidade fazerem circular suas torpezas.

Foi approvada pelo director geral do gabinete do Ministerio da Fazenda a fiança prestada por João Domingos Guedes, em favor de José Julio Nogueira Ramos, collector das rendas federaes em Bananal, Estado de São Paulo.

O Thesouro Nacional foi autorizado a effectuar os seguintes pagamentos:

De 23:219$865, a diversos, de fornecimentos á fiscalização do Porto do Rio de Janeiro no anno p. p.

De 3:200$000 a Charles Conreni, de gratificação e diarias a que fez jus, em janeiro, fevereiro e março ultimos.

De 1:600$000 a J. Hubmeyer, de fornecimento de 100 collecções de revistas brasileiras, feito ao Ministerio do Exterior.

De 5:773$440, a diversos, de fornecimentos ao Ministerio da Guerra, no corrente anno.

De 5:811$521 e 58:916$802 a Ingersoll Rand & C., de fornecimentos á E. F. Central do Brasil em março ultimo.

E AHI ESTA' EM QUE ACABA O DESEJO DE ENRIQUECER... A PULSO!...

A Emilia, avara de adquirir dinheiro, no desejo de comprehender a vida em relativo conforto, pensava sempre no melhor meio de chegar a esse resultado.

Lutou, lutou muito, sonhou com as fantasticas fortunas das *Mil e uma noites*, mas os "genios" não appareceram até o dia em que foi empregar-se na casa do sargento auxiliar da Brigada Policial Waldemar Peres da Silva.

Na ultima esperança, sentindo que não era possivel completar o grande ideal forte, no entanto, por chegar á conclusão, pensou no querer um pouco menos.

Pacientemente acompanhou a mulher do militar, descobrindo que duas carteiras, guardadas com todo o cuidado contiham uma porção de dinheiro!...

A Emilia esperou pacientemente, até que, numa das nossas lindissimas manhãs, apanhando em socegado somno os patrões, pé ante pé, com todos os cuidados, apanhou as carteiras, e sentiu que os 100$000 que ellas continham não eram bons, si não fossem acompanhados de vestuarios.

Camisas, saias, collete e vestidos foram habilmente entrouxados, e a Emilia disparou, deixando o pessoal no mais deleitissimo somno.

Quando veiu o despertar, o policial dando por falta da creada, viu, depois, que estava prejudicado nas suas economias, e que a senhora não estava lá, no Paraiso Terrestre.

Não foi á delegacia, e, dominado pelo fatalismo, esperou os acontecimentos.

Hontem, a Emilia, convencida de que era uma mulher independente — "chefe de roupas e dinheiro", espaventara-se toda, por uma das ruas do 12° districto, quando foi encontrada por uma das pessoas da casa do sargento.

Voz de prisão foi-lhe dada, o dinheiro não foi encontrado e, desta vez quem ficou a fazer *pendant* com a Eva, a nossa primeira mãe, foi ella mesma.

POLITICA FLUMINENSE

O sr. Nilo vae continuar a sua viagem eleitoral

O sr. Nilo Peçanha iniciará a segunda série das suas conferencias de propaganda eleitoral contra a candidatura official ao governo do Estado do Rio, no proximo sabbado.

S. ex. falará em Sant'Anna de Japuhyba, no dia 30; nesse mesmo dia, chegará a Friburgo, á noite, realizando no dia seguinte a sua conferencia, no theatro Dona Eugenia. No dia 1° de junho falará em Sumidouro, durante o dia, e á noite no Carmo.

No dia seguinte falará em Sapucaia.

O sr. Nilo estará nesta capital por occasião da abertura da Assembléa Legislativa.

Pediu hontem reforma, devendo o respectivo decreto ser assignado no proximo despacho collectivo, o capitão de mar e guerra Pedro Velloso Rabello, actual inspector geral da navegação.

Esse official será reformado no posto e com o soldo de contra-almirante.

Assumiu hontem o commando do cruzador-torpedeiro "Tamoyo" o capitão de fragata Mauricio Gonçalves Martins, recentemente nomeado para o referido cargo.

O alludido official apresentou-se, por isso, ás altas autoridades da Marinha, em companhia do capitão de fragata Hippolyto P. Arêas, antigo commandante daquelle vaso de guerra.

FORMICIDA PASCHOAL, o maior amigo da lavoura: encontra-se em todas as casas de 1ª ordem, desta capital e de todos os Estados.

DIPLOMACIA

Na legação argentina, e por motivo da data anniversaria da independencia do paiz amigo, realizou-se hontem uma recepção para a qual o dr. Lucas Ayarragaray distribuiu muitos convites.

Estiveram hontem na secretaria das Relações Exteriores, os srs. Icarrazabel Zañartu, ministro do Chile e Ryoji Meda, secretario interprete da legação do Japão.

O ministro da Fazenda mandou cumprir o aviso do seu collega da Justiça, pedindo seja entregue ao dr. Carlos Ribeiro Justiniano das Chagas, chefe de serviço do Instituto Oswaldo Cruz, a quantia de 10:000$000, consignada na lei de orçamento vigente, para occorrer ás despezas de prompto pagamento com a continuação dos estudos clinicos de prophylaxia, de tratamento de assistencia medica da molestia "Carlos Chagas".

As pagadorias do Thesouro Nacional effectuaram hontem diversos pagamentos, na importancia de 1.0:000$000.

O director geral do gabinete do Ministerio da Fazenda recommendou ao delegado fiscal no Estado do Pará providencias para que sejam intimados os herdeiros do ex-collector das Rendas Federaes em Breves, afim de allegarem o que fôr a bem dos seus direitos sobre o alcance verificado no processo de tomada de contas do dito ex-collector.

A Recebedoria do Districto Federal arrecadou, do dia 1 do corrente até hontem, a quantia de 1.600:733$149.

Em egual periodo do anno passado, a renda arrecadada importou em . . . 1.739:315$333.

A renda de hontem, separadamente, foi de 58:826$326.

Ao ministro da Viação foi communicado, por telegramma, a installação do 3° Congresso de Criadores em Santa Maria, tendo comparecido numerosos fazendeiros, representantes do governo do Estado, ministros da Agricultura, Viação, e autoridades federaes, sendo acclamado presidente o dr. Ramiro Barcellos.

"Elixir de Nogueira" — Cura fistulas

Por solicitação do ministro das Relações Exteriores, o general Vespasiano mandou dispensar da expedição Roosevelt-Rondon o contingente que a acompanhou ao interior do Brasil, sob o commando do tenente Joaquim Manoel Vieira de Mello Filho.

O ministro da Marinha pediu ao seu collega da pasta da Fazenda que seja effectuado o pagamento de 36:890$000, de que são credores os srs. A. Pereira & C., de fornecimentos feitos ao respectivo ministerio.

O ministro da Marinha officiou ao seu collega da Fazenda, solicitando o pagamento das quantias de 9:661$060 e 99:887$440, de que são credores, respectivamente, o sr. Vicente dos Santos Caneio, pelas obras executadas na lancha n. 13 e no batelão n. 5, e diversos, constantes de uma relação inclusa, quantia aquella proveniente de fornecimentos feitos ao Deposito Naval e ao Hospital da Marinha.

O ministro da Marinha officiou ao seu collega da Fazenda, pedindo providencias ao seu Thesouro Nacional effectuar o pagamento de...... 1:290$000, da verba 23 — Obras — da qual é credor o sr. Pedro Paulo Pedrazzi.

"LORD" cigarros deliciosos, ponta de cortiça, para 200 réis, com valiosos brindes.

Um brilhante assalto d'armas teve logar ha poucos dias, na Academia de Esgrima do sr. Alexandre Bergès, em Paris, nelle tomando parte o professor Manhès e o major Fleury de Barros, addido militar á nossa legação em Paris.

Ao assalto, que foi a espada, assistiram numerosas pessoas inclusive o nosso ministro naquelle paiz, saindo delle vencedor o major Fleury, que obteve com grande exito mais uma victoria.

Pelo director geral da Instrucção Publica foram designadas as adjuntas de 1ª classe Emilia Londermann Bittencourt Camara, para ter exercicio na 1ª escola masculina do 8° districto, e Alice Olympia da Silva, para a 9ª mixta do 6°.

Bom Café, Chocolate e Bombons — Só no MOINHO DE OURO.

Foi tornada sem effeito a portaria de 20 de abril, exonerando o capitão-tenente engenheiro machinista José Joaquim Soares do cargo de chefe de machinas do cruzador torpedeiro *Tamoyo*.

Recebemos o relatorio dos serviços executados pela administração dos Correios do Estado do Paraná, durante o anno de 1913.

O ministro da Justiça requisitou ao seu collega da Fazenda o pagamento da ajuda de custo no valor de 1:000$000 aos deputados federaes Manoel Moreira da Rocha e Antonio Ferrão Muniz de Aragão.

O 1° tenente Vitalino Thomaz Alves foi nomeado subalterno de companhia do Collegio Militar desta capital.

Foram transferidas as professoras adjuntas Marietta Pinto da Fonseca, da 1ª escola feminina do 6° districto para a 4ª do 2°, e Adelaide Lucinda de Moraes, para a 2ª mixta do 5°.

Foi transferido para o dia 10 de junho vindouro, ás 2 horas da tarde, o encerramento da concorrencia aberta na Directoria de Obras Municipaes para calçamento a parallelepipedos sobre base de macadam da rua Fiancira.

AS MISSAS DE HOJE

Rezam-se as seguintes, por alma de:

Bernardino da Cruz Miranda, ás 9 e meia horas, na egreja do Sagrado Coração de Jesus, Piedade.

Joaquim Martins Gamenho, ás 9 horas, na egreja do Amparo, Cascadura.

Domingos Antonio Ribeiro, ás 9 horas, na egreja de Nossa Senhora da Candelaria.

Alcides Francisco Sampaio, ás 9 horas, na egreja de Nossa Senhora do Loreto, Jacarépaguá.

Otilia Taveira, ás 9 horas, na egreja de São Francisco de Paula.

Senhorinha de Mello Bevilacqua, ás 9 horas, na egreja de São Joaquim, São Christovão.

Mauricio Calheiros de Miranda, ás 9 horas, na egreja da Cathedral.

BRIGADA POLICIAL

O GENERAL PESSÔA NÃO ADMITTE CARTAS DE EMPENHO

O general Silva Pessoa, commandante da Brigada Policial, baixou hontem a seguinte ordem do dia:

"*Cartas de empenho* — Todas as vezes que, como agora, se abrem vagas no quadro dos alferes, recebo innumeras cartas de empenho em favor de varios dos sargentos que concorrem á promoção áquelle posto.

Ha, portanto, inferiores que, fugindo ao nobre exemplo que lhes dão os officiaes, unanimes em confiar na justiça dos seus chefes, recorrem a terceiros para o manifesto fim de perturbar a isenção com que faço timbre de pugnar pelos sargentos dignos de accesso.

No entanto, e é isto que eu quero accentuar aqui, a carta de empenho é sempre contraproducente, porque, ou demonstra que o inferior que della se vale é o primeiro a duvidar do seu merecimento, ou exprime que elle não tem fé na imparcialidade e criterio da administração e a suppõe capaz de ceder á compressão sob a fórma de um pedido cortez.

Em qualquer dos casos, é de primeira evidencia que taes missivas impressionam mal a autoridade a quem são dirigidas, do mesmo passo que depõem contra a altivez dos que as provocam.

E é de notar que, em regra, quanto menor é o merecimento dos que assim procedem, tanto maior é o numero de pedidos que lhes dizem respeito, e esta observação vem confirmar que a carta de empenho é um recurso de que não se soccorrem os sargentos mais cultos e bem procedidos.

Em defesa destes, que, confiantes nos seus superiores, esperam calmamente que o seu merito seja apurado e premiado, sempre estarei, resguardando-os das preterições que lhes intentam infligir os companheiros que exhibem empenhos, em logar de serviços.

Fica, portanto, aqui registrado que as cartas a que me refiro não me demoverão de continuar a defender o accesso dos sargentos mais habilitados e de melhores notas, escolhidos dentre os mais antigos, como determina o Regulamento da Brigada.

E' este o criterio que deve prevalecer e prevalecerá no meu commando, porque é o unico que se coaduna com o são principio de que as promoções não visam beneficiar o individuo e sim o serviço publico. Esse criterio, pois, não pode aproveitar aos que, para justificar as suas aspirações, apresentam, não predicados moraes e intellectuaes a par de bons serviços, mas, e só, difficuldades economicas ou um longo e esteril tempo de praça.

Procedendo assim, estou certo de acautelar o engrandecimento da corporação, que, para progredir e fazer face á sua difficil e importante missão, não pode prescindir de um corpo de officiaes homogeneamente culto e cuidadosamente seleccionado.

Isto posto, aconselho os inferiores e se absterem de recorrer a cartas de empenho, que, além de improficuas, como deixei dito, não abonam os sentimentos de nobreza e pundonor daquelles que as solicitam."

Concurso e Vanille

Cigarros especialidade-Veado

Luxo e perfeição

Em requerimento dirigido ao ministro da Justiça, João Rodrigues Vianna, capitão da Guarda Nacional no Paraná, representou contra o secretario do commando superior, por extravio de sua patente e pediu 2ª via da mesma.

A esse requerimento deu o ministro da Justiça o seguinte despacho:

"Quanto ao extravio da patente, ao commandante superior cabe providenciar, e quanto á 2ª via da patente não se póde conceder, e sim certidão, que deverá ser requerida á esta secretaria de Estado."

Teve permissão para vir a esta capital o major dr. Armando Calazans.

O ministro da Justiça mandou publicar officialmente o decreto n. 10.902, de 20 do corrente, que "publica, de novo, de accordo com a ultima parte do art. 76 da lei n. 2.841, de 31 de dezembro de 1913, o decreto n. 9.957, de 21 de dezembro de 1912, que reorganiza a Procuradoria da Republica do Districto Federal, com as alterações a que se refere o mesmo artigo."

Elixir de Nogueira, cura manchas da pelle.

Em virtude de proposta, será nomeado para servir na guarnição de Matto Grosso o 2° tenente pharmaceutico Ernesto de Oliveira.

Será nomeado auxiliar do serviço de engenharia da 9ª região o 1° tenente Egydio Moreira de Castro e Silva.

Apresentaram-se ante-hontem no departamento da Guerra os seguintes officiaes: capitão do 3° batalhão de engenharia João da Cruz Zany, por ter vindo com permissão do Ministerio da Guerra; 1ºs tenentes Felisberto Antonio Fernandes Leal, por ter sido promovido e classificado no 20° grupo de artilharia e João Salustiano Lyra, do 5° regimento de artilharia, por ter vindo do Amazonas e seguir para Matto Grosso, em serviço de commissão telegraphica; 2ºs tenentes José Elias de Paiva Filho, por ter sido promovido, Argemiro Dornellas, do 3° regimento de artilharia, por ter vindo do Rio Grande do Sul; Luiz Antunes Vianna, do 56° batalhão de caçadores, por ter sido nomeado ajudante de ordens do commandante da Escola de Estado Maior; Eurico Laranja, do 2° batalhão de artilharia, por ter regressado da Europa e intendente Columbano Pereira, por ter sido nomeado encarregado dos embarques e desembarques da 9ª região.

Formicida Brasileiro

Infallivel na extincção da formiga. R. S. Pedro, 91, sobrado.

Para constituirem o conselho de guerra a que vae responder o soldado do 2° batalhão de artilheria de posição Ismael Francisco dos Santos, foram nomeados os seguintes officiaes: major Edgard Eurico Daemonn, 1ºs tenentes Leopoldo Henrique Braune, Olyntho Tolentino de Freitas Marques, 2ºs tenentes João Augusto da Silva Lisbôa, Waldemar Nunes Galvão e Antonio Araripe de Macedo.

Foi mandado expulsar das fileiras do exercito, como incurso no paragrapho 3° do artigo 435 do regulamento para o serviço interno dos corpos, o soldado João Evangelista de Sant'Anna, do parque de artilheria.

O Elixir de Mastruço, cura Asthma ou Bronchite asthmatica

O ministro da Fazenda assignou o titulo de aposentadoria do bacharel José Novaes de Souza Carvalho, juiz togado do Supremo Tribunal Federal.

O ministro da Fazenda autorizou a admissão do dr. Ambrosio Vieira Braga, collector das rendas federaes em Juiz de Fóra, Minas, na lista dos contribuintes do montepio civil, visto contar o referido collector mais de 10 annos de effectivo serviço.

O ministro da Fazenda concedeu prorogação de prazo pedido pelo escrivão da collectoria das rendas federaes de Nova Friburgo e Sant'Anna de Japuhyba, Estado do Rio de Janeiro, Alvaro de Moura e Mello, para effectuar o reforço de sua fiança.

O ministro da Fazenda, por acto de hontem, autorizou a abertura de concurso para guardas da Alfandega de Corumbá, Estado de Matto Grosso, solicitada pelo respectivo inspector.

Ao 3° escripturario da Alfandega de Porto Alegre, Julio Augusto Wildt, foram concedidos 60 dias de licença para tratamento de saude.

O director geral do gabinete da Fazenda mandou expedir o titulo de aposentadoria de João Thomaz Ramos, telegraphista da Repartição Geral dos Telegraphos.

ARMAZENS GERAES DE MINAS

Escrevem-nos de S. Paulo:

"Com uma isenção de animo que contrasta singularmente com esta onda de inconstitucionalismo, encarou este diario, pela verdadeira feição, a questão dos armazens geraes mineiros.

Ha, porém, no historico do desenvolvimento da instituição no Estado de São Paulo, rectificação, não muito importante, mas que, attenta a precisão com que a illustre redacção cuidou do estudo, interessa consignar.

A Companhia Internacional de Armazens Geraes, que ha annos foi fundada na cidade de São Paulo e que, em tempo, transferiu a séde para Santos, onde está actualmente limitada a sua acção, não é mais propriedade da Companhia dos Fazendeiros de São Paulo, que no principio do corrente mez suspendeu pagamentos e teve fallencia aberta.

As acções daquella sociedade armazenaria haviam sido, mezes atrás, vendidas a uma firma de commissões de café, que ainda as possue, e que, consequentemente, administra de fórma indirecta a Internacional.

Si me fosse permittido á cerrada argumentação com que brilhantemente se deu combate ao monopolio escondido na concessão mineira, monopolio tanto mais censuravel quanto é certo que contraria a liberdade do commercio, contribuir com um pequeno contingente, eu invocaria a propria lei creadora do instituto no Brasil.

Ninguem ignora que a autoria do esboço em que se converteu a lei n. 1.102, de 21 de novembro de 1903, pertence ao illustre dr. Carvalho de Mendonça, que, havendo conscienciosamente estudado o que nos paizes adeantados se ha regulado sobre a materia, excluiu do seu projecto qualquer principio de privilegio ou monopolio.

E' uma lei liberal e da qual se destacam, em seu art. 1°, estes exemplares termos: "as pessoas naturaes ou juridicas, aptas para o exercicio do commercio, que pretenderem estabelecer emprezas de armazens geraes"...

Não ha sombra de privilegio. A concorrencia é livre e ampla. Quem se julgar com aptidões para a exploração do negocio não encontra impecilho na lei. As formalidades nella impostas são communs a todos os que emprehendam o estabelecimento de armazens geraes e visam acautelar interesses dos depositantes e assentar regras de bem entendida fiscalização.

Nem no estrangeiro se encontra exemplo em contrario.

Na Inglaterra, onde o instituto adquiriu a maior expansão, são varias as "docks" em cada um dos seus grandes portos. E' certo que no de Londres as primeiras companhias que se organizaram para a construcção e exploração das "docks", onde existem os entrepostos livres e os armazens geraes, obtiveram certos favores, concedidos em troca de obrigações respeitantes ao resguardo de interesses do fisco, mas taes favores eram extensivos a qualquer empreza, e nenhuma dellas jámais gozou de vantagens que se assemelhem a monopolio.

O opposto do plano mineiro, plano que não encontra precedente que o rehabilite da condemnação que provocou, é o regimen commum em todos os paizes.

ATAQUE DOS INDIOS "YAQUIS"

Washington, 25 — A canhoneira "Annapolis" partiu para o rio Yaqui, na Baixa California, a pedido dos francezes residentes em Santa Rosalina.

Os pedidos de soccorros feitos pelos francezes foram motivados pelas constantes ameaças dos indios "yaquis".

E' um facto que não pode passar despercebido aos espiritos observadores das coisas sociaes o do actual desenvolvimento da cultura physica, que por toda a parte, e especialmente no Brasil, tanto terreno tem conquistado nos ultimos tempos.

Esse verdadeiro resurgimento da antiga preoccupação do espirito hellenico, symbolizado nos famosos jogos olympicos, por certo ha de futuro influir poderosa e beneficamente na constituição das sociedades, pela transformação que opera nos individuos que a cultivam, dentro do conceito tão caracteristico, contido no velho proloquio latino do *mens sana in corpore sano*.

Entre os proverbios decorrentes da cultura physica, á fortaleza material nella adquirida se allia um outro resultado não menos apreciavel e digno de nota.

E' o da natural approximação sympathica que os jogos promovem entre as pessoas que se dedicam a esse genero de actividade, não se falando nos seus effeitos de ordem geral, taes como quando se fraternizam em torneios e justas *brasileiros* e *argentinos*, nos quaes do espirito de personalidade se passa ao de nacionalidade.

O facto se dá entre nós. Ainda estão na lembrança de todos as festas e as demonstrações de amizade de que foram alvo argentinos, inglezes e portuguezes em visita á nossa capital e as que lá fóra têm encontrado os nossos patricios, como ha pouco tempo aconteceu na Argentina.

Além dessa influencia moral e social notada nos jogos athleticos internacionaes, em nossa terra ella se tem manifestado mesmo dentro dos limites de Estado para Estado. Sirvam de exemplo a vinda e ida repetidas de cariocas e paulistanos ás respectivas capitaes, sempre acompanhadas das mais inequivocas provas de carinho e amizade.

Não esmoreçam, pois, os nossos jovens patricios no seu culto ao desenvolvimento physico, no que terão com isso muito contribuido para o aperfeiçoamento da sociedade brasileira, sob quaesquer pontos de observação por que possa ella ser encarado.

CAMPEONATO DE TIRO E "RAIDS" MILITARES

Distribuição dos premios

Terá logar hoje, ás 2 horas da tarde, no pateo interno do Ministerio da Guerra, a entrega dos premios ás unidades vencedoras do campeonato de tiro da guarnição e "raids" de patrulhas e pelotões, realizados no anno findo.

As unidades premiadas são as seguintes: grupo provisorio de obuzeiros, 1ª companhia de metralhadoras, um esquadrão do 13° regimento de cavallaria, ao qual pertence a patrulha vencedora do "raid"; uma companhia do 53° de caçadores, ao qual pertence o pelotão vencedor do concurso de tiro; e a 6ª bateria do 1° regimento de artilheria montada. Essa força estará formada áquella hora em frente ao portão do Ministerio, sob o commando do maior José Fernandes Leite de Castro. O uniforme será de brim daki para as praças.

Assistirão á solennidade o general ministro da Guerra, pessoal do gabinete; general José Caetano de Faria, chefe do Estado Maior; generaes Souza Aguiar, inspector, Silva Faro, commandante da brigada estrategica, e Tito Pedro de Escobar, commandante da brigada mixta, commandantes de corpos e unidades independentes e todas as respectivas officialidades. O uniforme para os officiaes será o de flanella kaki.

Pelo quartel general da 9ª região foi providenciado no sentido de que os officiaes compareçam armados e cada uma das brigadas dará uma banda de musica para tocar por occasião da distribuição dos premios.

Os premios constam de bronzes e um busto de Napoleão.

RESULTADO DE INSPECÇÕES MEDICAS

Foram inspeccionados de saude na 12ª região: no dia 22, em São Gabriel, o 2° tenente do 12° regimento Antonio Falconieri Cerqueira, julgado precisar de cento e vinte dias em Jaguarão, no dia 20, o 1° tenente do 12° regimento de cavallaria Julio Augusto da Silva, julgado precisar de vinte dias; a 22, em Quarahy, o 2° tenente do 7° regimento de cavallaria Leopoldo de Oliveira Britto, julgado precisar de trinta dias, em prorogação, tudo no corrente mez.

O EMPRESTIMO

A situação financeira analysada pelo sr. Mauricio de Lacerda

O deputado Mauricio de Lacerda pronunciou, na hora do expediente da sessão de hontem, da Camara, o seguinte discurso:

O sr. Mauricio de Lacerda — [illegible]

[illegible]

... bicos estão dotados com duzentos contos.

Portanto, si o governo quizesse dizer que usava dessa faculdade, deveria fechal-o até duzentos contos, dentro das dotações do orçamento. Mas abriu um credito fóra das dotações que não estavam submettidas a essa prohibição da lei e fora mesmo das previsões orçamentarias, saltando por cima de tudo, do orçamento e leis de contabilidade e tudo mais, para abrir um credito de mil contos, em aviso secreto e reservado, em menos de vinte dias de sitio, quando, sr. presidente, não se mobilisou uma só divisão do Exercito, não se moveu a esquadra, senão para escalar *destroyers* para guardar os medos ridiculos do Cattete; quando não se deu nenhuma providencia de importancia, abre-se o credito de mil contos, registrado secretamente, sem a rubrica do Ministerio da Justiça, contra o que está disposto no orçamento e na lei de 1850, que está citada, aliás.

O sr. Irineu Machado — Para que serviu o esforço do sr. Antonio Carlos contra os avisos reservados?

O sr. Mauricio de Lacerda — Vê v. ex. como se vae forçando a relação dos creditos. O governo achou que não era sufficiente ainda contribuir com essa somma de mil contos para pesar nos orçamentos. Nesse momento, consultou o Tribunal sobre o pagamento de 10.000 contos e um milhão esterlino á Madeira-Mamoré. Sr. presidente, estas contas da Madeira-Mamoré hão de ser, opportunamente, por mim ventiladas.

O sr. ministro da Viação se oppoz e até agora vinha se oppondo a semelhante pagamento, porque, sr. presidente, estas contas feitas pela companhia versam sobre serviços que o contrato não previu e outras são contas de chegar. Os fiscaes, como o sr. Diogo de Andrade, viciam os livros da companhia e mandam dar dois mil contos em vez de mil contos, e afinal, os dois mil contos são embolsados e o sr. Geraldo Rocha, que denunciara o crime, é nomeado director da empreza e vem elle, fiscal, que denunciou o crime, cobrar o fructo do mesmo crime.

E o governo que resistiu, a principio, pelas mãos do ministro da Viação, cede, afinal...

O sr. Irineu Machado — Quem cedeu? Esse mesmo ministro?

O sr. Mauricio de Lacerda — O mesmo ministro da Viação, em posterior aviso de 10 de maio de 1914; quando no dia 5 de maio o sr. ministro da Viação se tinha opposto a que fosse satisfeito o pemdo [sic], no dia 16 ordenou o mesmo pagamento.

Seria porque o ministro da Viação tinha um cunhado empregado pela companhia de que é superintendente o sr. Farquhar, na Brasil Railway? Não quero repetir isto aqui. A razão talvez esteja na questão do emprestimo financeiro. Eu preciso abordar esta questão, dando a cada um a sua culpa e o valor dos seus serviços.

Na questão do emprestimo, quando elle foi annunciado, nós protestamos contra o facto por que se tratava elle á revelia do Congresso, quando estavemos em S. Paulo. Esse protesto [illegible]

[illegible]

... mo director das mesmas companhias. E', dizem, sr. presidente, que o sr. Antonio Prado partiu com o sr. José Carlos Rodrigues para obter, com os europeus, condições mais suaves para o Brasil, compromettendo-se a executal-as como futuro ministro da Fazenda do sr. Wenceslau Braz, argumentando-se que São Paulo, precisando de dar um ministro ao novo governo, e sendo elle o *tertius gaudet* entre a opposição e o governo, o sr. Antonio Prado estava mais do que ninguem talhado para ser esse ministro.

E' esta a situação dos banqueiros: elles não vêm mais do que saldar as suas dividas e evitar a ruina da Brasil Railway, não vêm mais do que cobrar do governo contas a que não têm direito, não vêm mais do que espoliarnos da nossa fortuna e nos espoliam com a faca do emprestimo ao peito, pela condescendencia do governo brasileiro no assumpto.

Era isto que eu precisava denunciar á Camara.

Mas, desde já, é preciso, é forçoso se dizer que este emprestimo capitula em cada momento uma vergonha nacional, é preciso dizer que é uma vergonha quando o Poder Executivo, valendo-se do silencio do estado de sitio, vae ao estrangeiro esmolar seu dinheiro e submette a discussão nos seus ministerios, submette-se a trocar idéas com estrangeiro naquillo que nos parece, a nós outros brasileiros, nacionalistas, como nos chamaram, a tutela, a usurpação da nossa soberania.

Entrega-se a Alfandega a um syndicato estrangeiro, a um triumvirato estrangeiro, a superintendencia da arrecadação e da despesa, isto é, a administração publica.

Sómente falta, entregar a direcção politica do paiz, porque esta metade do chefe do Estado que fica ahi sem poder mover um real do Thesouro, nem mesmo em prata, essa metade do chefe do Estado não se poderá arrogar, entre outras nações, as funcções de um poder completo, de um poder soberano.

A natureza das negociações travadas em segredo entre o governo da Republica e os banqueiros que ahi se acham mostra bem a inconfessabilidade de cada uma dellas e a covardia do governo brasileiro, a falta de fibra, a falta, eu poderia até dizer, de pundonor de quem se presta a negociar a successo de libras esterlinas, não só a probidade da administração brasileira, como as tradições honrosas do paiz, levadas em quasi 100 annos de vida autonoma, levando de rojão a propria independencia e soberania nacional.

Affirmarei nesta Casa que, entre as condições impostas pelos banqueiros, estava o arrendamento da Estrada de Ferro Central do Brasil. O *leader* da maioria contestou-m'o, dizendo não ser isso verdadeiro.

Eu poderia ao sr. Fonseca Hermes que lesse com attenção as declarações do sr. Paulo de Frontin, de que entre as bases do accordo estão: a entrega, á Leopoldina, do Ramal de Porto Novo, no qual já trafegam os trens da companhia ingleza; a concessão, á Leopoldina, do Ramal de Mariano a Ponte Nova, e o arrendamento da Linha Auxiliar.

E' o sr. Frontin quem o diz, numa entrevista ao *Brasil Ferro Carril*, e o *leader* da maioria vem, entretanto, aqui declarar que não se cogita do arrendamento da Central.

Veja v. ex. si é possivel a uma opposição leal, franca, sincera, como decidida e tenaz, collaborar com o governo que, ás investidas da opposição, que lhe quer fiscalizar constitucionalmente, os actos, em logar de contas leaes e francas, foge á sua prestação, pelas portas falsas e inconfessaveis da mentira e do descaro.

Bem vê v. ex. que o sr. Frontin não declararia isso, sem que o governo estivesse tramando o arrendamento da Central do Brasil.

Todos sabemos que o sr. Frontin, por se oppôr a esse arrendamento, será substituido naquella direcção, sendo a Estrada entregue a um logar-tenente do presidente da Republica, o sr. Palmyro Serra Pulcherio, porque se teme, levantada a gréve dos empregados da Estrada contra o arrendamento, não se achar um homem com a coragem do sr. Pulcherio, para ir até o massacre de brasileiros que se insurgem contra a entrega dessa via-ferrea nacional a estrangeiros.

O sr. Irineu Machado — Isso é tempo perdido, a Central não se arrenda, porque ainda ha muita dynamite.

O sr. Mauricio de Lacerda — Quando se tratou do emprestimo, que é a nossa "capitis diminutio", o sr. Ruy Barbosa, que se achava em S. Paulo, protestou contra o facto de se tratar de um emprestimo externo sem autorização do Congresso, escrevendo um manifesto, que foi assignado por nós outros, tambem, deputados federaes, que lá nos encontrávamos.

Peço a v. ex. que o faça transcrever no meu discurso.

O requerimento de informações que trago ao conhecimento da Camara, é hoje, apenas, o meu discurso. Penso não me dever mais fatigar em formular requerimentos de informações, para a maioria esmagal-os nas votações. No tempo do proprio dictador, marechal Deodoro, em luta franca e aberta com o Congresso Nacional, quando este lhe pedia informações, eram todas ellas dadas e dirigidas aos deputados que as reclamavam.

O dictador Hermes da Fonseca, em communhão espiritual com a sua maioria do Congresso, abafa todos os requerimentos, chegando mesmo ao supremo ridiculo de, com relação ao meu requerimento sobre a prata, mandar, pela sua policia, mudar o titulo da secção do jornal, que o havia epigraphado com os dizeres: "O negocio da prata", por entender que o negocio se referia á honorabilidade pessoal do sr. presidente da Republica, segundo declarou o proprio delegado.

Vê v. ex. como se esmagam os requerimentos de informações dos deputados da opposição, requerimentos que a propria policia do governo, temerosa de uma offensa ao chefe do Estado, não consente que tenham epigraphes, de cuja leitura possam resultar equivocos ou interpretações que acaso offendam as pessoas do governo. Por isso, não me deveria mais fatigar em formular requerimentos de informações.

Alli ficam denunciados: primeiro, que o governo, saltando por cima das leis, em officio reservado, pediu ao Tribunal de Contas, no primeiro mez do estado de sitio, o registro de mil contos de réis, como necessarios á providencias para garantir a ordem publica, quasi que se podia dizer, com a sua actividade em fazer "patriotismo"... porque, infelizmente, todos nós o sabemos, não foram só os generaes de Napoleão III os ultimos que alugaram a sua espada ao golpe de Estado.

Ha generaes que se prestam a fazer relatorios fantasticos, ha militares que, num documento, insultam e injuriam membros do poder legislativo, porque, talvez, encontrem a tinta em que molharam a sua penna no tributo que o povo leva ao Thesouro, nos creditos de milhares de contos, que hão de andar rodando por ahi, secretamente.

O sr. Irineu Machado — Não se zangue com isso; ha generaes, ha coroneis, que brincam, de vez em quando. Ainda hontem, li uma ordem do dia do coronel Rego Barros, em que este official diz que não era de estranhar que o soldado se houvesse embriagado, porque offerecer cachaça aos soldados é o mesmo que offerecer bananas a macacos.

O sr. Mauricio de Lacerda — O segundo facto, é o pagamento de 10.000 contos e um milhão esterlino, ou o total de 25.000:000$, á Madeira-Mamoré, pagamento anteriormente impugnado pelos ministros de Estado do actual governo e pelo Tribunal de Contas, e que, agora, no segredo desta negociação do emprestimo, foi autorizado pelo sr. ministro da Viação e mandado pelo ministro da Viação e mandado fazer pelo ministro da Fazenda.

O ministro da Viação está emprazado a dar uma explicação publica que, de uma vez por todas, dissipe as duvidas que se levantem no espirito dos seus concidadãos sobre a natureza dos motivos que determinaram esses pagamentos.

E' sabido que todas as vezes que me refiro a s. ex., rendo á sua probidade a minha franca homenagem; é sabido, entretanto, que s. ex. tem um cunhado, funccionario da Brasil Railway, quer dizer, empregado dos directores da Madeira-Mamoré. Esse cunhado está em S. Paulo, e diz-se que a Companhia procurou enfraquecer, embair a resistencia do nobre ministro, galardoando-lhe a familia e aquinhoando-a.

O ministro é um homem acima dessas suspeições. Particularmente, elle poderia ficar no seu silencio, intangido pela accusação. Mas, como homem publico, para dar uma explicação que ao mesmo tempo varra a sua testada de culpa e mate, de uma vez por todas, essa formação da calumnia, que já se verifica em torno do seu nome, s. ex. está obrigado a correr ao appello que aqui deixo, para falar ao paiz sobre os negocios da Madeira-Mamoré.

No terceiro ponto do meu discurso eu me referi á questão do emprestimo que passára das mãos do sr. Farquhar, que a principio o quizera propôr directamente ao governo, para as mãos do consorcio que déra os seus capitaes á Brasil Railway, consorcio que não quer emprestar o seu dinheiro ao governo brasileiro, mas apenas receber as suas dividas; não quer sinão salvar os 93 mil contos da Madeira-Mamoré e o dinheiro tomado pelo Banco Alliance Française, em fornecimentos illegalmente feitos, e cujas contas adquiriu.

Feito o emprestimo pelos banqueiros estrangeiros, o governo brasileiro, vindo declarar á nação que a situação afflictiva em que ella se encontra foi que lhe impoz acceitar condições humilhantes, praticará um embuste grosseiro e uma deslavada e criminosa mentira, depois da denuncia que lhe dou dos intentos desses banqueiros.

O governo sabe, porque agora o digo em publico e não poderá mais dizer que o ignorava, que os credores estrangeiros o que querem é salvar os seus capitaes, compromettidos na aventura do *Empire Trust*. E si sabe que é assim, a elle compete negociar com altura, com sobranceria e correcção, e não a modo de quem faz contratos iniquos, unilateraes, de onzeneiros, entregando vias ferreas, portos, o Thesouro, o Banco do Brasil e a propria alta administração na figura do sr. Antonio Prado, que deverá ficar como representante de banqueiros estrangeiros na superintendencia da pasta das Finanças!

De sorte que os capitaes estrangeiros que assim se encaminham não vêm com a boa fé de quem quer collaborar na grandeza, no progresso e na estabilidade das finanças nacionaes. O que elles vêm fazer é salvar-se das aventuras em que se envolveram com o *Empire Trust* de New York. E' o capital europeu na sua luta com os recursos, a astucia e o *rush* do capitalista americano. E vindo salvar-se, andam a dizer por ahi que é a dissipação, o perdularismo do governo brasileiro, que impõem condições humilhantes (ia dizer infamantes) para a nossa nacionalidade!

E' preciso, neste momento, que a opposição diga, assim, serenamente e do alto, estas verdades ao governo, para quando elle não quizer prestar-lhe a devida attenção, esquecido da sua qualidade de governo intolerante, mas lembrado de que é o governo de todos os brasileiros, e que não os pode entregar manietados, nem mutilados, á tutelagem, á suzerania estrangeira.

E' preciso que se fale, agora, neste problema com esta serenidade e severa imparcialidade de um combate que se trava pelo Brasil, e não pelo nosso partido.

Ao menos, que o ultimo momento deste quadriennio, o seu ultimo dia, o seu ultimo instante, a sua ultima hora...

O sr. Irineu Machado — E' o peor periodo, o do testamento.

O sr. Mauricio de Lacerda — ... não seja esse triste epilogo de um naufragio da nossa independencia!

Que elle sossobre no tempo, mas deixe a nação livre no espaço, em toda a plenitude de sua soberania territorial e politica.

Que elle termine o seu mandato e na sombra de sua consciencia revolva, um por um, todos os remorsos de seus crimes contra a liberdade dos cidadãos...

Que elle vá curtir na sua ilha Francisca...

O sr. Irineu Machado — Já lhe mudaram o nome.

O sr. Mauricio de Lacerda — ... todos os erros, todos os crimes que o foram, pela solicitação da gravidade ao peso de um corpo que baqueia, atirando para as profundas abjecções da impopularidade.

Ao menos no ultimo gesto, esquecido de seu odio, olvidado de seus adversarios, lembre-se dos brasileiros e recorde-se do Brasil; do Brasil a que todos nós devemos a prestação do nosso concurso, neste momento, por cima das barreiras partidarias que nos separam. Falo, sobre esta questão menos por um compromisso politico com os politicos do meu tempo, do que por um compromisso com o meu proprio tempo e com os proprios homens da minha geração.

O Brasil que ahi está, e que aos outros das gerações que vêm, ides deixar, vós o recebestes, independente e soberano, das mãos de vossos paes. Nossos avós o deixaram tambem independente e soberano; jámais o Brasil soffrera o insulto, nem a vilania de propostas daquellas que agora se discutem serenamente, com impavido cynismo, nas secretarias de Estado.

Agora, é preciso, que, aqui, posto dentre deste Congresso, com a geração que ahi está, eu lhe peça que não deixe sobre os hombros dos moços, dos que hão de vir, o pesado encargo de resgatar, pelas armas, a independencia do Brasil que seus paes lhes legaram sem contestação a preço do seu sangue e se pretende perder a dinheiro de contado.

E', portanto, de duplas responsabilidades o meu dever; e aqui, iniciando esta campanha, que não cessarei um só momento, de par com a campanha contra os erros administrativos e politicos do governo, eu cumpro, sr. presidente, em communhão de vistas, em communhão de espirito, com o meu tempo e com a minha geração, com os moços, o compromisso que a minha honra me estava a impôr.

Não posso consentir, não posso permittir, pelo meu silencio, que o governo do Brasil aliene, alugue, ponha em leilão ou venda a independencia do Brasil, compromettendo-a nos seus orgãos essenciaes e vitaes.

Está avisado o governo, mas esse governo, quando avisado pela opposição, costuma dar mais um passo no abysmo.

Oxalá, desta vez, o governo esqueça do opposicionista e só se lembre do brasileiro que, quasi supplice, lhe fala no momento.

Que os homens do governo se recordem da sua nacionalidade e que tenham a coragem de ter caracter no momento e, sobretudo, tenham o orgulho, a altivez de sua nacionalidade; que, pelo caracter dos homens publicos, se faça a defesa da Nação e nunca pela afflicção passageira das finanças se entregue a sua independencia ás imposições inqualificaveis do estrangeiro audaz.

Está o governo avisado: quando, desta tribuna, eu propuzer o processo-crime, capitulando todos os pontos deste inqualificavel emprestimo, feito a deshoras, no silencio do sitio e por sobre o Congresso disperso, nas férias, e ameaçados de prisão alguns de seus membros, quando estiver capitulado esse crime, não erga o governo a mão de sua intolerancia, baixando o punho de ferro sobre a minha voz, pensando que se levanta aqui, talvez, a intolerancia partidaria para seus actos. Não; o que se levanta, agora, é a voz nacional, a que o governo de ordinario hostil, já agora não póde ser surdo, si não quizer, depois que traiu os seus concidadãos, até a propria patria tambem trair!

E' preciso, ao menos se salvem, nesse sinistro quadriennio, os destroços, os restos do Brasil, já que o governo se perdeu, é preciso que, no menos, no "curriculum vitae" dessa gente que domina hoje o Brasil, não fique um só destes pontos obscuros, não fique um só desses desvãos sem a clara luz da verdade e da justiça, dando aos que venderam o Brasil a justa condemnação que a nossa indignação não ha de lhes poupar.

Si o governo, obscurantista e intolerante, que nos suffoca, assim não o entender, e surdo fôr, em estupido ataque de rancorosa intolerancia, ao menos, votados para a fé dos nossos antepassados, rogaremos: Deus salve o Brasil! (*Muito bem; muito bem*)"

Amanhã Inauguração !!
RESTAURANT ALEXANDRE
Refeições com vinho 1$600
RUA SETE DE SETEMBRO N. 174

A FESTA DOS LAZAROS

Da leitura de uma "varia" do *Jornal do Commercio*, sabemos que o provedor do Hospital dos Lazaros da Irmandade do S.S. Sacramento da Candelaria entrára em accordo com o director de Saude Publica para que fosse supprimida a festa publica que annualmente ali se effectua.

Achamos a medida perfeitamente justificavel, sábia mesmo, se attentarmos sobre os perigos, sobre as circumstancias em que se dá a molestia.

Dizem os scientistas, a cujas autoridades nos escudamos, que esta terrivel molestia, esta repugnante enfermidade (a lepra), sobre ser commum entre os póvos, tem a inconveniencia do contagio, isto é, que ella pega, que ella se transmitte.

Ora, desde que o director de Saude, segundo dizem, vae agir no sentido de dar combate á lepra, empregando medidas severas contra a disseminação desse mal, que, segundo consta, tem augmentado nesta cidade, achamos perfeitamente criterioso e justificavel, não só o acto do provedor, como tambem a decisão do illustre director de Saude Publica.

Uma coisa, coisa estranha, porém, é a difficuldades que temos em comprehender por que razão os medicos desse estabelecimento, bem como os irmãos que o frequentam, estejam isentos da molestia, quando é ella tida e havida como contagiosa?

Consultando, entretanto, a um distincto scientista, o professor Lutz, disse-nos s. s., com a autoridade que todos lhe reconhecem, que, na realidade, é a lepra uma enfermidade contagiosa, porém que esse contagio é difficultoso.

Ora, desde que ha certeza de que essa terrivel molestia, a peor das conhecidas, seja de facil transmissão, o melhor meio, parece-nos, será evitar a probabilidade da sua propagação, uma vez que o remedio para tal enfermidade, segundo nos consta, ainda é completamente desconhecido.

E' certo, e disso temos conhecimento, que ha algumas pessoas que protestam contra a medida adoptada pelo provedor, objectando, sem mais exame, ser ella contraria á tradição, pois é uma festa antiga e confortadora nos corações dos que ali estão sepultados em vida. Não têm razão esses senhores.

Tradicional eram os enterramentos de cadaveres nas egrejas, e quando houve prohibição para que tal praxe deixasse de subsistir, levantou o povo grandes protestos, protestos esses que seriam maiores, hoje, si porventura voltassemos a introduzir nos nossos habitos, nos nossos costumes, essa condemnavel e obsoleta praxe de antanho.

Que haja missa; que se faça a distribuição do pão de Loth; que haja melhoria de mesa para os enfermos; que os lazaros recebam, um dia determinado, a visita de seus parentes e amigos, tudo isto se comprehende e é razoavel, pois é natural e humano tal proceder, porém, que se queira condemnar o provedor por haver elle prohibido a festividade annual, evitando que o publico em massa invada, penetre o intimo do Hospital, o que faz, mais por curiosidade, que por compaixão aos enfermos, é ser injusto, é não comprehender a nobre missão, o quasi apostolado de quem tão carinhosamente, tão abnegadamente tem dirigido o Hospital dos Lazaros do Rio de Janeiro.

Essa medida enche-nos de satisfação, por isso, não só ao digno provedor como ao illustre director de Saude Publica, felicitamos com abundancia de reconhecimento.

José Patricio da Fontoura.

QUINADO CONSTANTINO

O CONTESTADO

Os fanaticos estão dispersos

Do nosso correspondente especial recebemos o seguinte telegramma:

Porto da União, 25 — A terceira columna, que estava acampada em Calmon, acha-se de regresso a Tamanduá, tendo encontrado o terreno abandonado pelos jagunços; nada soffreu e fez diversos prisioneiros fugitivos, apavorados com os combates de 16 e 17 do corrente.

A 18ª estação, outr'ora infestada pelos jagunços, está livre delles.

O general Mesquita, considerando finda a sua missão, pediu exoneração e licença para seguir para o Rio Grande do Sul.

SARNOL triplo contra os carrapatos no gado. A' venda na Hortulania, rua do Ouvidor, 77.

DR. ARY FONTENELLE

Falleceu hontem, ás 10 horas da noite, em Nictheroy, o dr. Ary Fontenelle, que exercia actualmente o cargo de inspector de agricultura do Estado do Rio.

O finado foi deputado á Assembléa Legislativa Fluminense, nas duas ultimas legislaturas passadas.

Moço ainda e culto, o dr. Ary foi uma figura de destaque na Assembléa, fazendo jús aos applausos daquelles que o ouviam, quando occupava a tribuna.

O finado era irmão do major Alvaro Fontenelle, do Corpo Militar do Estado do Rio.

O dr. Ary contava 40 annos de edade. O seu enterramento será feito hoje no cemiterio de Maruhy, saindo o feretro de sua residencia, no Fonseca.

A SITUAÇÃO NA ALBANIA

Durazzo, 25 (Havas) — O principe Guilherme visitou hoje os postos avançados das tropas albanezas.

Reina completa tranquillidade.

Durazzo, 25 (Havas) — Foram postos em liberdade pelos insurrectos todos os albanezes aprisionados nos ultimos combates.

Vienna, 25 — (Havas) — Nos circulos diplomaticos desta capital corre insistentemente o boato de que as potencias das duas Triplices, á excepção da Inglaterra, manifestaram o desejo de enviar para Durazzo quinhentos soldados cada uma.

Vienna, 25 — (Havas) — Dizem de Pola, na Istria, que se estão apprestando para seguir para Durazzo tres contra-torpedeiras e duas torpedeiras, e para Valona dois *dreadnoughts* e um outro vaso de guerra.

Vienna, 25 — (Havas) — O ministro albanez nesta capital, entrevistado por um redactor da *Neue Freie Presse*, declarou que a situação na Albania era extremamente critica, e que, para restabelecer a ordem no paiz, seriam talvez necessarios cinco mil homens das tropas internacionaes.

CONSTRUCÇÃO DE UMA LINHA DE TIRO

Terão inicio na proxima semana as obras para a construcção da linha e campo de tiro da sociedade n. 170 da Confederação. O projecto, que se acha prompto, dá a idéa de que a referida linha vae ser uma das primeiras do Brasil, pois que dispõe de todas as installações para a execução completa do nosso regulamento de tiro.

O "stand" para o tiro de instrucção dispõe de 10 postos de tiro, abrangendo uma frente de 12 metros, e vae ser construido com cimento armado.

A linha de tiro possue uma installação de dois alvos a 150 metros, tres a 200, tres a 300 e dois a 400 metros. As trincheiras vão ser tambem de cimento armado.

Por occasião da inauguração, a sociedade de tiro, levará a effeito um grande concurso de tiro em que tomarão parte as sociedades confederadas desta capital, Estado do Rio, São Paulo, Paraná, Exercito, Marinha e Guarda Nacional e policias do Districto Federal, São Paulo e Estado do Rio.

O material encommendado na Allemanha, já se acha em viagem para esta capital.

E' presidente do tiro o 1º tenente Francisco Chaves, que com os demais membros, têm empregado esforços para que dentro de um mez seja inaugurada a dita linha e campo.

UMA CIDADE DESTRUIDA POR INCENDIO

Londres, 25 — (Havas) — Telegrapham de Victoria, na Colombia Ingleza, communicando que a cidade de Atlan foi destruida por incendio.

DEBATES PARLAMENTARES

O sitio e a eleição de Pernambuco agitam a Camara

A discussão do sitio teve hontem inicio na Camara. Varios incidentes havidos no decorrer dos trabalhos, tornaram a sessão tumultuosa.

Os apartes cruzavam-se, os protestos da minoria foram, por vezes, energicos.

O sr. Soares dos Santos, que presidia á sessão, em meio de um barulho infernal, fazia soar os tympanos e pedia inutilmente silencio.

Minoria e maioria mais gritavam ainda para se fazerem ouvir.

Desde o inicio dos trabalhos que a sessão promettia ser interessante.

A leitura do expediente, feita sempre em poucos minutos, durou hontem meia hora.

Logo que o sr. Simão Leal a terminou, o sr. Irineu Machado, antes que a mesa concedesse a palavra ao primeiro orador inscripto, gritou:

— Pela ordem! pela ordem! pela ordem!

— Tem a palavra o sr. Mauricio de Lacerda, disse o presidente.

— Pela ordem. Peço a palavra pela ordem, sr. presidente — continuou o sr. Irineu.

— A mesa não pode conceder a palavra a v. ex. Ha oradores inscriptos na hora do expediente.

— Perdão, — pedi a palavra pela ordem. E' para levantar uma questão de ordem, referente aos papeis, que acabam de ser lidos, sobre o parecer do sitio...

— Si o sr. deputado Mauricio de Lacerda — disse o sr. Soares dos Santos, ceder a palavra a v. ex....

— Perdão. Peço a palavra pela ordem.

— Em occasião opportuna a mesa concederá a palavra pela ordem a v. ex....

Esse pequeno incidente demonstrava que não correria calma a sessão.

A maioria estava a postos, convidada pelo *leader*, em telegramma-circular; e, da minoria, poucos eram os deputados ausentes.

O sr. Pedro Lago falava num pedido de urgencia, o mesmo se dizia que ia fazer o sr. Fonseca Hermes.

E tudo foi confirmado, depois do sr. Mauricio de Lacerda proferir um vibrante discurso.

A QUESTÃO DE ORDEM LEVANTADA PELO SR. IRINEU

Antes de se passar á ordem do dia, isto é, logo que o sr. Mauricio de Lacerda terminou, o sr. Soares dos Santos concedeu a palavra ao deputado mineiro.

O sr. Irineu Machado — (*Pela ordem*) — A questão de ordem que venho levantar, pede de v. ex., sr. presidente, uma certa attenção, reclama o maximo cuidado por parte da mesa.

Ouvi attentamente a leitura do parecer da maioria da commissão e dos dois votos em separado, em que se cogita dos decretos relativos ao sitio e das medidas de excepção que tem tomado o governo, durante a sua vigencia.

Tanto o honrado relator, como os srs. Arnolpho Azevedo e Pedro Moacyr, incluiram nos seus votos, ao mesmo tempo, as medidas relativas ao estado de sitio em si, e as medidas relativas aos actos praticados pelo governo durante o sitio.

No projecto do honrado relator, subscripto pela maioria da commissão, se conclue por approvar o decreto do sitio expedido em 4 do mez de março deste anno, e por se approvar a prorogativa desse sitio até 30 de outubro, e, na segunda parte do artigo 1º, por approvar todos os actos do estado de sitio, até á remessa de sua mensagem a esta Casa.

O sr. Arnolpho Azevedo, em seu voto em separado, artigo 1º, formula a approvação do sitio decretado a 4 de março, nega a prorogativa até 30 de outubro; no artigo 2º, se reserva a approvação dos actos de excepção praticados pelo governo, até que documentos completos sejam, em tempos vindouros, em calendas gregas, enviados a esta Casa.

O sr. Pedro Moacyr conclue o seu voto em separado por um projecto em que, desapprovando a prorogativa do sitio até 30 de outubro, opina pela sua immediata suspensão; em seu artigo 2º, desapprova todos as medidas tomadas pelo governo, durante o estado de sitio.

Trata-se de envolver em um só projecto, materias que são diversas e que não podem ser objecto de uma só discussão englobada.

Difficuldade absoluta é a que lhe crêa o artigo 158 do nosso regimento, que assim dispõe:

"Artigo 158 — Nenhum projecto de lei ou resolução será approvado, sem ter sido discutido tres vezes, salvo si versarem sobre aposentadorias, reformas, jubilações, e licenças a funccionarios publicos, os quaes só terão uma discussão, que corresponderá á segunda.

"Terão tambem uma só discussão os projectos de lei ou resoluções: autorizando o governo a declarar a guerra ou a fazer a paz; concedendo ou negando passagem a forças estrangeiras pelo territorio do paiz, para operações militares, etc., etc.; approvando ou suspendendo o sitio, que houver sido decretado pelo Poder Executivo ou seus agentes responsaveis, na ausencia do Congresso".

Da leitura do artigo 158, do texto que acabo de ler, se conclue evidentemente que só projecto que approve ou suspenda o sitio é que tem uma discussão unica, é o que soffre uma só discussão.

Quanto, porém, ao projecto que envolve approvação dos actos do governo, esse tem tres discussões. Não só isto é o que está na letra da lei, que tem sido sempre adoptada, como interpretação uniforme e invariavel, nesta Casa, como ainda se fez, ha dois annos, em relação aos actos praticados pelo governo, durante o sitio de 1910 e 1911.

O projecto 138, de 1911, que approva os actos do governo praticados durante o estado de sitio, pelo decreto 2.289, de 12 de dezembro de 1910, entrou a 24 de agosto de 1911, em segunda discussão e, finalmente, no dia 4 de setembro, entrou em terceira discussão, conforme acabo de verificar na synopse que consultei. Tratando-se, portanto, sr. presidente, do projecto submettido á casa, como aqui se infere, a approvação e suspensão soffre só uma discussão, em que se inclue tambem a approvação dos actos e medidas de excepção praticados pelo governo, porque foram de repressão muitas dessas medidas e actos de vindicta, pergunto, sr. presidente, como conciliar-se isso com a observancia do Regimento, que manda, em relação ao primeiro caso, submettel-o a uma discussão e, em relação ao segundo, submettel-o a tres?

Como vê v. ex., a questão é de uma clareza indiscutivel, é dessas que não soffrem controversias; e eu penso, sr. presidente, que é o caso de se devolver á commissão, para que ella formule dois projectos em separado, os seus pareceres e votos, afim de que nós possamos entrar na materia, sem corrermos esta série enorme de violencias, que tem sido praticadas contra a consciencia publica, contra os direitos individuaes, contra a liberdade da nossa terra, com mais uma violação do nosso regimento, com mais uma violencia nos direitos parlamentares e com mais uma infracção á ordem, garantia e seriedade de nossos trabalhos. (*Muito bem; muito bem.*)

O sr. Soares dos Santos não decidiu a questão de ordem. A mesa ia dar o parecer em segunda discussão.

O sr. Irineu protesta, mas o sr. Soares dos Santos não attende.

O SR. PEDRO LAGO REQUER URGENCIA PARA O SITIO

O sr. Pedro Lago — (*Pela ordem*) — Sr. presidente, venho pedir a v. ex. a satisfação do compromisso que assumiu dessa cadeira perante a Camara dos srs. Deputados e o paiz.

Respondendo á questão de ordem que na sessão de 21 levantei nesta Casa, v. ex., disse o seguinte: (Lê):

"*Senhores, a Mesa actual mantém o compromisso do seu presidente effectivo e por minha parte declaro que, por acto meu, será mantido este accordo, isto é, logo que a commissão de Justiça se desempenhe de sua missão, o projecto será dado para ordem do dia, preferencialmente a qualquer outro assumpto (muito bem), si qualquer deputado não tiver, como lhe compete, feito um requerimento de urgencia para que o projecto seja immediatamente submettido á deliberação da Camara.*"

Assim, tomando o conselho de vossa ex., venho apresentar um requerimento de urgencia para que seja dado á discussão e immediatamente votado o parecer da commissão de Constituição e Justiça, sobre o estado de sitio...

O sr. Irineu Machado — Sinto não poder votar a favor do requerimento de um companheiro de opposição. Seria urgencia para approvar o sitio até 30 de outubro!...

O sr. Pedro Lago — Eu não tenho meio, sr. presidente, para fazer a maioria desta Casa, desobedecer á resolução do vice-presidente do Senado; o honrado sr. Pinheiro Machado, cuja vontade, sei, será, sempre, cumprida e acatada pelos representantes do seu partido nesta casa. Não podendo impedir, ou adiar a discussão do sitio, procuro ao menos promover o respeito á Constituição, o mais depressa possivel.

A apuração da eleição presidencial, que tem prazo constitucional, é de indiscutivel urgencia e está sendo, entretanto, procrastinada, porque assim o deliberou a maioria, porque assim o quer o Partido Conservador.

O sr. Irineu Machado — E' que o sr. presidente da Republica eleito tambem, está em estado de sitio...

O sr. Pedro Lago — Nestas condições a mim, deputado de opposição, cumpre pedir o respeito á Constituição. E o respeito á Constituição só se pode dar, uma vez que a maioria deliberou violal-a. Tratando em primeiro logar da questão do estado de sitio, pedindo como é de meu dever, faço que logo após esse julgamento, se reuna o Congresso para cumprir a sua missão constitucional (*apoiados*).

Nestas condições, sr. presidente, formulei o seguinte requerimento de urgencia: (lê):

"*Requeiro urgencia para que seja immediatamente discutido e votado o parecer sobre a decretação do estado de sitio, afim de que se possa reunir o Congresso em cumprimento á sua missão constitucional, e apurar a eleição procedida a 1º de março, por demais procrastinada.*"

Sr. presidente, não colho o argumento, que poderá ser apresentado, de que na ordem do dia existem dois pareceres sobre verificação de poderes. Para discussão desses pareceres não ha prazo no nosso Regimento (*apartes*). No entanto a Constituição determinou que a apuração da eleição presidencial se fizesse na primeira sessão ordinaria.

O sr. José Bezerra — Ninguem pode suppôr, de boa fé, que o reconhecimento do presidente da Republica valha menos que o dos deputados federaes. Arreiem as mascaras. Descubram-se. (*Protestos. Apoiados e não apoiados*).

O sr. Pedro Lago — Quando, sr. presidente, ao levantar uma questão de ordem na sessão de 21, denunciei que da parte da maioria e do Partido Conservador havia o intuito de protelar o reconhecimento do presidente eleito, surgiram protestos dessas bancadas.

O sr. Fonseca Hermes — Ha o plano de protelar o reconhecimento de Pernambuco. E' esse o interesse.

O sr. José Bezerra — Nobre e elevado intuito de evitar o escandalo nesta casa. (*Protestos e apartes*).

O sr. Pedro Lago — Vê, v. ex., que o *leader* da maioria vem em meu auxilio. Ha interesse em obrigar a maioria da Camara a occupar-se de um assumpto irritante, como é a apuração de Pernambuco, preterindo a apuração da eleição de presidente da Republica.

O sr. José Bezerra — Vale mais o reconhecimento de Pernambuco do que a do presidente da Republica!...

O sr. Pedro Lago — Vê, v. ex. que a propria maioria não quer respeitar o compromisso que v. ex. tomou em virtude de deliberação do chefe do Partido Conservador.

Não desejo, porém, augmentar a afflicção ao afflicto. Venho apenas apresentar á mesa o meu requerimento. Descubra-se a maioria. (*Muito bem. Muito bem*).

A URGENCIA PEDIDA PELO "LEADER"

O sr. Fonseca Hermes enviou á mesa o seguinte requerimento:

"*Requeiro urgencia para que seja immediatamente discutido e votado o parecer sobre a decretação do estado de sitio pelo sr. presidente da Republica, na ausencia do Congresso, sem prejuizo do reconhecimento de poderes de deputados eleitos, materia regimentalmente urgente e preferencial.*"

O sr. Soares dos Santos annunciou o requerimento do sr Pedro Lago e o do sr. Fonseca Hermes, ordenando a leitura de ambos.

Ao terminar esse trabalho, a confusão era enorme. As bancadas da minoria protestavam, a maioria gritava. Os apartes cruzavam. Não se podia fazer ouvir o presidente. Soavam os tympanos, mas inutilmente.

Quando se fez silencio, o sr. Irineu Machado gritou:

— De maior urgencia do que a discussão do sitio é a constituição de poderes do Estado!

— E' a manutenção da ordem! accrescenta um deputado.

— Primeiro o governo, depois a ordem! — conclue o sr. Irineu.

A VOTAÇÃO DOS REQUERIMENTOS

O sr. Pedro Lago — Peço preferencia para o meu requerimento.

— Votação nominal para o do sr. Fonseca Hermes — diz um deputado.

— Preferencia.

— Não pode.

— *O sr. presidente* — Vae-se proceder á votação nominal.

E no meio de grande algazarra, foi dada a palavra ao *leader* da bancada de Pernambuco.

O QUE DISSE O SR. JOSE' BEZERRA

O sr. José Bezerra — (*Para encaminhar a votação*) — Sr. presidente, o preceito constitucional, claro, iniludivel, insophismavel, manda reconhecer o presidente da Republica, na primeira sessão ordinaria que se seguir á eleição.

Entendendo que podia dar-se o caso do Congresso se achar fraccionado, dividido, permittiu, por se tratar de materia da mais alta relevancia, que esse reconhecimento fosse feito com qualquer numero de congressistas presentes.

O sr. Irineu Machado — Ha uma coisa de maior relevancia do que a ordem publica: é a constituição dos poderes do Estado.

O sr. José Bezerra — Perfeitamente, é materia de mais alta relevancia, para a vida constitucional do paiz.

Foi prevenido, senhor presidente, essa divisão em que se póde encontrar o Congresso, como aconteceu o anno passado, nesta Camara, não permittindo que se realizassem as sessões por falta de numero legal, que o preceito constitucional, muito sabia e bem avisadamente, determinou que o reconhecimento do presidente da Republica fosse feito com qualquer numero.

Ora, sr. presidente, desde que se permitte trazer ao debate de qualquer das casas do Congresso, materia que possa dividil-a em dois grupos differentes, fazendo com que se repita o phenomeno observado o anno passado, de não haver numero para as sessões, nós teremos burlado o preceito constitucional.

Imagine v. ex. e imaginem os collegas, a attenção dos quaes solicito. (*Sussurro. O sr. presidente reclama attenção, fazendo soar os tympanos.*)

V. ex. bem vê que não me deixam falar.

Imagine v. ex., sr. presidente, que, reproduzido o facto occorrido nesta casa, o anno passado, a proposito da questão de verificação de poderes de Pernambuco, nós não tenhamos numero para o legal funccionamento: não poderemos decidir esse caso, dentro do periodo constitucional. Terminados os quatro mezes da sessão ordinaria, uma das fracções em que se dividir a Camara, entende não prorogar a referida sessão ordinaria. Pergunto a v. ex.: ter-se-á desta fórma cumprido o preceito constitucional, que manda reconhecer o presidente da Republica dentro da sessão ordinaria? Visivelmente, não.

Si os membros da maioria não têm o proposito deliberado de procrastinar o reconhecimento do presidente da Republica recem-eleito, si não têm esse proposito, não podem, absolutamente, concorrer para que possa ser burlado o preceito constitucional, isto é, trazer ao debate factos que podem dividir a Camara, de maneira a impedir o reconhecimento immediato.

(*Ha diversos apartes. O sr. presidente reclama attenção.*)

Para concluir:

Diz-se que, pelo Regimento, é considerado caso urgente o reconhecimento de poderes. Peço, porém, licença aos honrados membros da maioria para declarar que, acima desse preceito regimental, está a deliberação tomada pela Camara, como tambem a palavra honrada de v. ex., já compromettida neste assumpto. O regimento não determina prazo para verificação de poderes e a Constituição o determina, quanto ao presidente da Republica.

Ainda assim, é preciso que os honrados membros da maioria proclamem bem alto que o respeito e consideração que todos devemos ao dr. Wenceslau Braz, o reconhecimento do chefe da Nação, vale muito menos que o grosseiro escandalo que se quer praticar em relação a Pernambuco.

E' isto que precisa ficar dito, de modo claro: vale menos reconhecer um deputado com 800 votos, como eleito, contra outro com 13.000 votos, do que reconhecer o presidente eleito da Republica. A Constituição deve pairar sobre o regimento, que a ella não se oppõe. (*Muito bem; muito bem; apartes.*)

A DISCUSSÃO AGITA A SESSÃO

Depois do sr. José Bezerra, falaram os srs. Fonseca Hermes, Irineu Machado e Mauricio de Lacerda.

O sr. Mauricio pede que o requerimento do *leader* seja dividido em duas partes. A primeira parte seria — "*requeiro urgencia para que seja immediatamente discutido e votado o parecer sobre a decretação do estado de sitio pelo sr. presidente da Republica na ausencia do Congresso*"; a segunda parte seria: — "*sem prejuizo do reconhecimento de poderes de deputados eleitos, materia regimentalmente urgente e preferencial*".

O *leader* protestou. Pediu a palavra:

— A mesa não podia attender ao deputado fluminense. O seu requerimento era uma peça inteiriça.

— Peça inteiriça elle é — disse o sr. Pedro Moacyr. (*Hilaridade*).

Continúa o sr. Fonseca Hermes seu discurso, dizendo que percebera o plano. Votada a primeira parte, a minoria se retiraria, ficando a maioria impossibilitada de discutir o parecer da eleição de Pernambuco.

Affiançava, porém, que, si isso se désse, retiraria seu requerimento.

— Já não é mais de v. ex. Elle é da Camara, que já votou a preferencia.

E procedeu-se á

A VOTAÇÃO NOMINAL

Quando o sr. Soares dos Santos, com grande surpreza para os deputados da minoria e muitos outros da maioria, annunciou que ia ser feita a chamada, sem ter decidido do pedido do sr. Mauricio de Lacerda para dividir o requerimento do *leader*, a minoria abandonou o recinto.

O sr. Irineu, chegando-se ao sr. José Bezerra, disse:

— Agora, é não dar numero.

O sr. Palmeira Ripper vira-se para o sr. Moacyr:

— Isso é uma violencia inqualificavel. E não se protesta!

— Protestem vocês de S. Paulo: acompanhem-nos!

E a minoria deixou o recinto, indo para os corredores e para a sala do café.

Feita a chamada, votam a favor do requerimento do sr. Fonseca Hermes 84 deputados e contra 5, os srs. Monteiro de Souza, Sebastião Mascarenhas, Lamounier Godofredo, Jayme Soares, e Rodolpho Paixão. Os srs. Pedro Lago e Carlos Peixoto declaram votar a favor da primeira parte e contra a segunda, não sendo contados os seus votos.

Terminada a chamada, o presidente declara não haver numero, pois votaram apenas 89 deputados.

Neste momento a minoria volta toda ao recinto. O sr. Irineu Machado pede a palavra pela ordem. Reclama seja feita a chamada para verificar si ha numero. A votação nominal, assevera, não dispensa a chamada.

O sr. Soares dos Santos não o attende. A sessão continua sob grande algazarra e fortes apartes que surgem de todos os lados.

O SR. PEDRO LAGO RECLAMA

Depois de grande balburdia, o sr. Pedro Lago conseguiu fazer-se ouvir:

O sr. Pedro Lago — Peço a palavra pela ordem.

O sr. presidente — Opportunamente eu darei a palavra a v. ex.

O sr. Pedro Lago — Perdão, eu tenho um requerimento apresentado á mesa e sobre o mesmo assumpto quero falar.

O sr. presidente — O requerimento de v. ex. está prejudicado. Opportunamente darei a palavra ao nobre deputado.

O sr. Pedro Lago — Perdão, o meu requerimento não está prejudicado e não se nega a palavra pela ordem a um deputado. Peço a v. ex. que submetta meu requerimento á votação, porque ha numero no recinto.

Vozes — Não ha numero. (*Apoiados e protestos*).

(Sussurro. O sr. presidente faz soar os tympanos, reclamando attenção).

O sr. Pedro Lago — Eu tenho uma questão de ordem a levantar.

O anno passado, quando se organizou aqui a Colligação, contra a qual foi v. ex. *magna pars*...

O sr. Irineu Machado — Foi a bella Helena. (*Hilaridade*).

O sr. Pedro Lago — ... estabeleceu-se o precedente de fazer a mesa a chamada, a requerimento de qualquer deputado.

O sr. presidente — V. ex. ainda não obteve a palavra pela ordem.

Opportunamente darei a palavra.

O sr. Pedro Lago — E' pela ordem que eu estou falando. Peço a palavra pela ordem. V. ex. é que está fóra da ordem (*Protestos da maioria*).

O sr. presidente — Attenção, está em discussão o parecer 52, de 1914. Si não ha quem peça a palavra, dou por encerrada a discussão.

O sr. Pedro Lago — Perdão! Não permitto que v. ex. pretenda faltar com a consideração que me deve. Eu peço a palavra pela ordem. V. ex. é obrigado a dar-me a palavra pela ordem.

O sr. presidente — Attenção!

O sr. Erasmo de Macedo — Sr. presidente, peço a palavra pela ordem!

(*Novo sussurro. O sr. presidente faz soar os tympanos*).

O sr. presidente — Opportunamente darei a palavra ao nobre deputado.

O sr. Erasmo de Macedo — Eu quero requerer uma providencia que attenda aos interesses do candidato contestado.

O sr. Mauricio de Lacerda — (*Dirigindo-se ao sr. Pedro Lago*) — V. ex. agradeça ao estado de sitio que se extende até o Congresso.

Vozes — E' uma indecencia, é uma miseria (*Sussurro. O sr. presidente reclama attenção*).

O sr. Pedro Lago — Continuo na tribuna! Não me retirarei!...

Pela ordem! Pela ordem! Pela ordem! (*Grande tumulto*).

(*Os srs. Prudente de Moraes, Bueno*

de Andrada, Galvão, Marcello Silva, Alfredo Ruy e Alberto Sarmento (protestos).

A vozeria era infernal.

O sr. Irineu chega-se ao sr. Pedro Lago e diz:

— Peça a palavra para negocio urgente.

O DEPUTADO BAHIANO TRIUMPHA

A lembrança do sr. Irineu pôz fim ao incidente.

O sr. Soares dos Santos concedeu, por fim, a palavra:

O sr. Pedro Lago — (para negocio urgente) — Sr. presidente, a questão de ordem que quero levantar tem todo o fundamento nos Annaes do Parlamento e nos precedentes desta casa.

Desde o anno passado, quando o Partido Republicano Conservador fez parede e interrompeu os trabalhos parlamentares durante [illegible] dias, não seguimos, estabeleceu-se como regra, que qualquer deputado cabia o direito de [illegible] a chamada. Isso fez-se, ainda [illegible], a requerimento do sr. de [illegible] Mauricio de Lacerda, achando-se [illegible] presidencia v. ex. e tambem o sr. Raul Veiga e Simeão Leal.

O sr. Thomaz Cavalcanti — Isto, tratando-se de votação symbolica, nunca de votação nominal.

O sr. Nabuco de Gouvêa — Apoiado!

O sr. Thomaz Cavalcanti — Seria uma verdadeira palhaçada.

O sr. Moreira da Rocha — O dr. Pedro Lago não é palhaço.

O sr. Thomaz Cavalcanti — Nunca se tratando de votação nominal, sim symbolica...

O sr. Irineu Machado — Parabolas! (Riso).

O sr. Pedro Lago — Palhaçada, sim, sangrenta foi a do Ceará. O sr. Thomaz Cavalcanti não me pode interromper, nem contestar, por um motivo muito simples...

O sr. Thomaz Cavalcanti — Estou esperando a especificação de v. ex.

O sr. Pedro Lago — ... porque v. ex. em junho e julho do anno passado estava completamente desorientado no Ceará...

O sr. Thomaz Cavalcanti — Nunca me desoriento!

O sr. Pedro Lago — ... e não se deu ao trabalho de percorrer os Annaes e só por isso me contesta. Os Annaes da casa ahi estão para responder ao nobre deputado.

O sr. Thomaz Cavalcanti — V. ex. não tem razão! (Apoiados.)

O sr. Pedro Lago — Por ora não é o caso do Ceará que está em discussão! (Riso.)

Um deputado — Nunca houve exemplo.

O sr. Thomaz Cavalcanti — O nobre orador está profundamente enganado: na votação symbolica, nunca se fez a chamada, mas em votação nominal.

(Apoiados e não apoiados. O sr. presidente pede attenção, fazendo soar os tympanos. Os deputados da maioria e minoria todos em pé protestam. Não se ouve o orador. Dialoga-se em todas as bancadas).

O sr. Pedro Lago — E' a maioria que me perturba.

Peço a v. ex., sr. presidente, a fineza, para fundamentar a minha questão de ordem, me mandar os annaes dos mezes de junho e julho do anno passado.

O sr. presidente — O nobre deputado pediu a palavra para fundamentar um requerimento.

O sr. Pedro Lago — Estou fundamentando uma questão de ordem. O sr. Thomaz Cavalcanti, não contiando nas energias de v. ex., vem-me interromper, secundando a deputação do Rio Grande, que pretende impedir que eu siga fallando. (Apoiados; Tumulto).

O sr. Thomaz Cavalcanti — Tanto confio que estou secundando.

O sr. Pedro Lago — Sr. presidente, preciso saber si v. ex. admitte a approvação de um requerimento de urgencia, conforme o que estou lendo e que na hora da chamada, preliminarmente, requeiro, fundado nos precedentes da Camara, que se mande fazer a chamada, e verificado que na casa ha numero, se proceda a votação do meu requerimento.

Um deputado — Já se fez a chamada! (Apoiados e não apoiados).

O sr. Pedro Lago — Inicia-se uma votação, e não a chamada. (Apartes).

O sr. presidente, eu não quero estar dando motivos a que o sr. Thomaz Cavalcanti continuamente me interrompa, fallando, alias, na hora de urbanidade que pareço, com o seu collega... (Apoiados).

O sr. Thomaz Cavalcanti — Não apoiado! Interrompi o nobre deputado para esclarecer... Não disse nada para que se pudesse offender.

O sr. Pedro Lago — Sim, e si porventura tivesse dito eu a repelleria immediatamente.

O sr. Thomaz Cavalcanti — E eu aparte, porque não estou de accordo com o que v. ex. está dizendo.

O sr. Pedro Lago — Mas eu não estou disposto a dar a v. ex. o prazer de discutir. Portanto, si v. ex. quer tolher minha consideração, respeito e cortezia, que não interrompa mais e peço mil desculpas ao nobre deputado.

O sr. Pedro Lago — Perfeitamente.

Peço afinal dizer o que pretendo.

E' minha intenção renovar o meu requerimento para que a Camara resolva discutir, baseando a palavra de v. ex., do desconhecimento da ordem do vice-presidente do Senado, chefe do Partido Conservador, a questão do sitio, reunindo-se depois o Congresso para apurar a eleição presidencial.

O sr. Pires de Hermes — O que se deliberou foi a precedencia do sitio.

O sr. Pedro Lago — O que se deliberou, até o fim do protesto do sr. Machado. O sr. Thomaz Cavalcanti não se cala e discute, sem consultar ninguem. E, si porventura o meu e a Camara acceder essa resolução, não tem direito de receber e encaminhar a comissão este tempo. E não é a vez dellas.

O sr. Pedro Lago — Estava informado pelas resoluções do Senado.

O sr. Pedro Lago — As resoluções do Senado não são conhecidas da Camara, quando tratadas publicamente; muito menos, as decisões.

O sr. Vidal de Freire — O regimento commum não nos alcança?

O sr. Pedro Lago — Quando estiver em Congresso; fóra disso, não. Alias, eu lembro a v. ex. que, resolvido o conflicto com o sr. Soares dos Santos. Assim, desejo que v. ex. submetta o meu requerimento de urgencia, o qual é regimental, e que v. ex. mande proceder á chamada.

O sr. presidente — Já foi declarado que não ha numero.

O sr. Mauricio de Lacerda — O sr. Pedro Lago pede em tempo proprio para estar dizendo tudo o regimento com seriedade. (Ha outros apartes).

(A bancada do Rio Grande do Sul protesta).

O sr. Pedro Lago — Sr. presidente, eu já desisto que a bancada do Rio Grande do Sul não guarde para com seus collegas as mais elementares normas de delicadeza, que todos temos todos direito, interrompendo-os. Ja é o caso que a deputação rio-grandense queira que os deputados de outras bancadas não tenham direito de voto. Que seja uma nova brigada estrategica! (Apartes e protestos da bancada rio-grandense).

O sr. presidente — Em relação a questão de ordem, devo dizer ao nobre deputado, que a Camara a, na quarta-feira, deferiu o requerimento do nobre deputado, enfim é o sitio, depois do sitio foi o requerimento considerado. Não sei, portanto, o que seria conveniente.

O sr. Pedro Lago — Perfeitamente.

Retiro-me da tribuna, deante da declaração de v. ex., de que amanhã será o velho.

E O "CASO DE PERNAMBUCO" SAE DA ORDEM DO DIA

O reconhecimento de poderes de Pernambuco, ou melhor, a duplicata eleitoral daquelle Estado, em que é candidato o sr. Gonçalves Maia, reunindo-se pela maioria, com as normas impostas pelo sr. Dantas Barreto, foi por isso retirado da ordem do dia.

Devolvendo essa questão de ordem, O sr. Erasmo de Macedo lembrou que, os Avulsos distribuidos nessa ordem aos srs. deputados, como o dr. Peixoto-Josino de Araujo era importante.

Pediu, por isso, a volta dos papeis á commissão.

Os srs. Lamounier Godofredo e Raul Alves, mas depois da ordem de que os devidos manifestam-se a favor.

E o sr. Soares dos Santos, salientando que o ex-presidente, se levanta o deferir o requerimento do sr. Erasmo, declarou que a retirar da ordem do dia o parecer sobre as eleições de Pernambuco, enviando os papeis novamente á commissão.

Encerradas as discussões das materias constantes da ordem do dia, foi a sessão levantada.

Correio dos Estados

MINAS

BELLO HORIZONTE, 24 — A Associação Commercial de Minas, sempre dedicada aos assumptos que interessam ao commercio e industria desta capital, endereçou uma representação ao director da E. F. Central do Brasil, por intermedio do dr. Benjamin Jacob, inspector residente nesta cidade, solicitando maior prazo para a retirada de mercadorias importadas pelo commercio local.

Attendendo ao pedido, aquelle director acaba de determinar o prazo de 72 horas uteis, para a descarga dos vagões, providencia de grande vantagem para os commerciantes de Bello Horizonte, que assim ficam a dever mais esse serviço á Associação Commercial.

OLIVEIRA, 24. — No dia 21 desappareceu dentre os vivos o major Rodolpho Chagas Andrade, membro de uma das mais antigas e respeitaveis familias do nosso municipio e da nossa cidade.

Attendendo ao pedido, de um tempo, ainda com a mesma saude e em lucida perfeição, mas de um mal que lhe trouxe deseacabe tão rapido e que tanto pezar causou a quantos o conheciam e admiravam as excellentes qualidades do extincto.

Fulminou-o uma syncope cardiaca, aos 64 annos de idade, constando o medico chamado a toda á pressa, apenas o obito.

O seu enterro, realizado no dia 22, de tarde, foi muito concorrido, vendo-se sobre o feretro, numerosas corôas, entre as quaes pudemos notar algumas com as seguintes sentidas dedicatorias:

"Ao saudoso pae e sogro — Sincera homenagem de Alice e Oscarino"; "Ao inesquecivel pae e avô — Ultima beijo de Augusto, Maria e Tonico"; "Ao bondoso pae — Ultimo adeus de Chico e Sabina"; "Ao nosso querido pae — saudade eterna de Maneco e Annita"; "Saudades — Lembrança e filhos"; "Ao querido pae e avô — Sincera e eternas saudades de Ninita, Ninico, Zilda, Zezé e Julieta, a saudade de Jesus de Junho"; "Ao preadissimo cunhado — Tributo de sincera amizade de Manoelita, Nhásinha e Juca"; "Ao querido e inesquecivel irmão — Saudades infindas de Maria Manoela"; "Ao inolvidavel irmão e cunhado — Eterna saudade de Augusto e Yaya"; "Saudade dos primos — Arthur e Zita".

O presidente da Camara estimou que convocar para a sessão ordinaria, a realizar-se em 2 de junho proximo, as suas pares, aos quaes representará uma mensagem, que versará sobre melhoramentos do municipio, entre os quaes avultam a construcção do theatro Municipal, a construcção do mercado proximo, a extensão do perímetro urbano no bairro Barreiro, a desapropriação de terrenos na praça da estação, a venda do predio municipal sito á ladeira das Pedras, por que o producto da venda seja applicado á construcção de casas para escolas ruraes mixtas, e outros tantos assumptos de desenvolvimento desta cidade.

A nalasa celebrada no dia 21 do corrente, na igreja do sagrado coração, pela felicidade do pessoal do professor dr. ...ebbado por um esplendida orchestra, organizada pelos srs. José de Lacerda Pinheiro, Octavio Silva e Elisea de Magalhães, agradando muito a todas as pessoas que assistiram aquelle serviço religioso.

O pharmaceutico Francisco F. da Costa Carvalho, está preparando um grande festival para o dia 15 de agosto proximo, em homenagem de N. S. de Oliveira, que não se realiza ha uns trinta annos.

LEOPOLDINA, 21. — Um trem expresso, com a directoria da Leopoldina e grande comitiva, trafegou ante-hontem nesta cidade, com destino a Viçosa, indo aos aquella cidade.

O povo de Viçosa, justamente regosijado com esse acontecimento, acolheu a directoria da estrada com demonstrações de carinho.

A concorrencia de povo foi extraordinaria, não só de pessoas da cidade, como de habitantes dos districtos mais proximos.

— Ante-hontem, na Casa de Caridade, foi operado, pelo dr. Custodio Junqueira, auxiliado pelos drs. Francisco Botelho e Costa Velho, o sr. Felippe Miguel, negociante em Agua Limpa.

Houve uma intervenção cirurgica em um abcesso perinephritico, de que era portador o operado, que se acha em convalescença, sem complicação.

Continua em cadeia desta cidade um louco furioso, que aqui foi capturado e que se destina ao manicomio de Barbacena.

O delegado de policia já officiou para Bello Horizonte, enviando os competentes papeis exigidos para a internação.

RIO PARDO, 21. — Está marcada para hoje a inauguração do serviço de abastecimento d'agua desse futuroso districto de Leopoldina.

Haverá festas no acto da inauguração, promovidas pelos habitantes do povoado, justamente regosijados com o importante melhoramento, que lhes foi proporcionado a hoje pela Camara Municipal.

Ali seguirão hoje, pela manhã, especialmente para assistirem á inauguração, o dr. Ribeiro Junqueira e o professor Cunha, presidente da Camara, dr. Custodio Junqueira.

RIO NOVO, 21. — Nesta cidade, falleceu, quarta-feira ultima, o conceituado serventuario sr. Agostinho Pinto, que aqui exercia ha muitos annos com proficiencia o cargo de agente do Correio.

O seu enterro teve grande concorrencia.

PROVIDENCIA, 24. — Chegou hontem a este districto o padre Hermogenes José de Oliveira Carmo.

O digno sacerdote mas provisão do arcebispo para officiar em todo o districto policial.

E' intenção de d. Silverio crear em breve uma parochia, por nesta freguezia. Para esse fim concedeu o padre Hermogenes poderes para os limites do novo districto civil.

Para esse fim concedeu os casos devem ser preparados os papeis para a creação da freguezia.

CATAGUAZES, 24. — Els como o Diario de Cataguazes, em sua edição de 24 do corrente, se refere ao concerto do pianista, sr. Alfredo Andrade:

"O concerto de Alfredo Andrade, realizado antes de hontem, ás 8 1/2 horas da noite, no salão do "Centro Recreativo Cataguazense", foi verdadeiramente extraordinario.

Os nossos elogios, em relação desse artista revelou-se, mais uma vez, perfeito conhecedor do difficil instrumento a que se dedicou, interpretando com delicada perfeição e sentimento os numeros do programma.

Merece especial menção o desempenho do programma n. 6, Berceuse, de Godard, peça agradavel e sentimental que Alfredo Andrade tocou magistralmente, provocando applausos delirantes da assistencia.

Agradaram tambem extraordinariamente os ns. 3 e 8, Moment, de Weber, e a Fileuse, de Ducken, peças difficeis e trabalhosas, que exigem conhecimento profundo e dedicação ao piano.

Egualmente os ns. 3, e 7, respectivamente, l'Eglise, de Saint-Saens, Reverie, de Schumann, e o estudo em dó menor e Polonaise, de Chopin, foram magnificamente interpretados com muito sentimento.

Elogiamos as outras peças do programma, que foi executado com maestria e bem acolhidas, e concorreram a que sobresahisse a sua attenção pelo brilho e aptidão do artista.

Ao piano, os srs. professor Teixeira, Paschoal Cirillo, Adolpho Teixeira e Dercio Moura, etc., com o concerto, executaram em applauso de Alfredo, esse os ns. 2 e 6, muitos outros do seu repertorio.

O concerto foi uma encantadora festa de arte em que os espectadores se retiraram plenamente satisfeitos com o seu selecto auditorio."

DUELLO ENTRE "BICHEIROS" QUE ACABOU NUM BOM "PALPITE"

— Ganha a vacca; nem pode ser outro bicho, quando tudo está avaccalhado!

— Estás errado, nem tudo o dia de hoje é 25; e foi sabendo que a vacca deu, porque hontem já deu a vacca!

— Ganha a vacca!...

— Nada, ganha o porco.

— Já te disse que ganha a vacca!

— Não, gracinha, ganha o porco!

E os bicheiros João Conde e Francisco Taci, ambos moradores á rua Gamboa, na residencia não poderam continuar trocando, acabaram por palavras, atracaram-se.

O conflicto pôz em alarma os moradores, e os dois "palpiteiros" tornaram-se alvo da policia, que o conduziu ao "Alfes" e, então, a a policia do 1º "criar bicho", de putas, convencendo-se que o Leão!

THEATROS

COMPANHIA LYRICA

Recebemos o seguinte telegramma sobre a Companhia Lyrica do sr. Walter Mocchi, que virá trabalhar no nosso Municipal no mez de julho proximo:

"Buenos Aires, 25 — "Favorita" exito enorme Lazzaro superou triumphos precedentes, baritono Sammarco grandioso, Garibaldi soberba protagonista, baixo Berardi e Maestro Vitale muito applaudidos."

ESPECTACULOS DE HOJE

THEATRO RECREIO — "O Galato de Lisboa", a magnifica peça em que Adelina Abranches tem um de seus mais bellos trabalhos, repete-se hoje.

Completarão o espectaculo as deliciosas canções portuguezas, cantadas com tanta alma pela graciosa Aura Abranches e o intelligente actor Azevedo.

* * *

THEATRO S. PEDRO — Vae numa carreira verdadeiramente triumphal a espirituosa revista do nosso distincto collega de imprensa J. Brito — "O Gabiru", para o qual o festejado maestro Luiz Moreira compoz uma partitura saltitante, graciosa e inspirada.

Para hoje estão annunciadas novas representações da excellente peça, que promette attingir o centenario.

* * *

THEATRO S. JOSÉ — A companhia que trabalha neste theatro e que tão querido se fez do nosso publico, dar-nos-á hoje uma audição da velha e sempre apreciada revista "Mimi bilontra", que teve sua ruidosa época em nossos theatros.

* * *

THEATRO RIO BRANCO — Mais uma peça estreada no popular theatro da Avenida Gomes Freire. E' ella — "O dono da casa", burleta de Alves Barbosa, musica de Paulino Sacramento, e suas primeiras representações deram-se hontem, nas tres sessões da noite.

O publico, que encheu o theatro nas tres espectaculos, riu desabaladamente e applaudiu com frenesi a nova peça.

Ante taes auguries, parece-nos não ser temeridade affirmar-se que "O dono da casa" vae ser peça para muito tempo, no palco do Rio Branco.

* * *

PALACE-THEATRE — Hoje récita da moda. Como se dá todas as terças-feiras, estes espectaculos são concorridissimos, principalmente por familias.

Maria Lina reapparece, dando-nos o tango argentino, o tango brasileiro e depois o maxixe como se dança em Paris.

* * *

THEATRO CARLOS GOMES — A companhia João Caetano annuncia para hoje o emocionante drama "O poder do ouro", estreando os artistas Maria Grillo, Affonso Baptista e Eduardo de Souza.

E' mais uma enchente que vae lograr o alegre theatrinho d... do Espirito Santo.

* * *

PELOS CINEMAS

CINEMATOGRAPHO PARISIENSE — Um programma admiravel e empolgante o que hoje offerece aos seus "habitués" a empreza J. R. Staffa. Está elle assim organizado: Fium, o detective, grandiosa drama de assumpto policial em 3 actos e 632 quadros; A suffragista, hilariante peça da Nordisk, em 2 actos; Tango e Maxixe, dansados pelos alumnos do professor Aquino, sendo entre elles um casal de creanças de nove annos.

* * *

CINEMA PATHÉ — O valle da fonte, paisagens artisticas, pelo processo Pathécolor; A belleza fatidica, emocionante drama em dois actos; O implacavel justiceiro, intenso drama em dois actos — taes são os notaveis films que passarão hoje através do panno do Pathé.

* * *

CINEMA-THEATRO PHENIX. — Attrahentissimo o programma a ser exhibido hoje e que consta do seguinte: A sogra da mariposa, espirituosa comedia em um acto; A maldição, sensacional drama em quatro longos actos; A menina redemptora, em tres extensas partes, maravilhosa adaptação cinematographica da Cosmograph.

* * *

CINEMA ODEON — Terão momentos de uma diversão deliciosa todos aquelles que forem hoje a uma sessão deste cinema. Ali terão elles occasião de apreciar as seguintes soberbas fitas: Uma visita regia, com episodios da visita dos soberanos inglezes a Paris; A culpa de Giovanna, em tres actos; As promessas de Mindo, pelo popular artistazinho da Gaumont.

* * *

ECLAIR-PALACE — Eis o brilhante e seductor programma que constituem as sessões de hoje: Eclair Journal n. 17 com a exhibição dos successos mundiaes de actualidade; Redempção de Raffles, arrebatador drama policial em tres actos; A canção de Werner, bello drama de amor em tres actos.

* * *

CINEMA AVENIDA — São deslumbrantes os films hoje exhibidos neste cinema. O publico pode julgal-os só pela enunciação de seus titulos, que são estes: Gaumont Jornal n. 16; Até onde pode ir o ouro, vibrante drama em dois actos; O roubo dos diamantes, sensibilisante drama da Gaumont em dois actos.

* * *

CINEMA IRIS — Mais um surprehendente programma conseguiu organizar a empreza Cruz Junior. Está elle assim confeccionado: Os lobos, monumental trabalho da fabrica Aquila, que apresenta um drama policial emocionantissimo; A redempção de Raffles, grandiosa peça tambem de assumpto policial, em tres actos; A canção de Werner, em tres actos; Eclair Jornal n. 17. Devido á extensão do programma, Redempção de Raffles só será exhibida na "matinée". Continúa a distribuição de cartões para o sorteio de 36 magnificos brindes que a empresa offerece como festa de S. João.

* * *

CINEMA PARIS — O soberbo e attrahente programma de hoje é o que se segue: Os lobos, sensacional drama em quatro actos; A redempção de Raffles, sensacional drama policial em tres actos; e, mais como extra, na "matinée", A canção de Werner, delicado drama em tres actos.

* * *

CINEMA IDEAL — Só terá motivos para se rejubilar quem fôr hoje ao salão cinematographico da rua da Carioca, onde terá ensejo de admirar o encantador programma seguinte: O cancetro de um culpado, grandioso drama em tres actos; Os soberanos inglezes em Paris, importante film de actualidade; Belleza fatal (A serpe), grande drama moderno em dois actos. Completando esse escolhido programma, teremos na "matinée", como extra, Implacavel justiceiro, drama em duas partes.

O CUTTER "VOADOR"

Entrou hontem, ao meio-dia, em o nosso porto, procedente de Itajahy, o cutter *Voador*. Esse barco gastou 17 dias na travessia daquelle porto ao nosso, sendo tripulado apenas por tres pessoas. *Voador*, que é de 15 toneladas e apezar, pois, de pequeno, fez uma excellente viagem. Acha-se fundeado defronte do cáes Pharoux.

E' SEMPRE ASSIM: QUEM TEM BOM CORAÇÃO ACABA SENDO ROUBADO!

Na rua Marquez de Pombal n. 5, mora um bem homem, o sr. Custodio José de Almeida, de sentimentos todos altruisticos, capaz de fazer bem mesmo a quem não merece.

Os espertalhões souberam disso e, dois delles foram hontem procurar o caridoso homem e contaram-lhe coisas espantosas, desgraças que nunca mais acabavam bem até depois de amanhã.

Alvoroçou-se o coração da creatura, pelas as explosões da alma vieram á tona, e, sentindo lagrimas a desprenderem-se amargamente dos cilios entregou aos "rapazes" um relogio de ouro e corrente.

Depois veiu a reacção, caiu em si, comprehendeu que estava roubado!...

Indignado, correu á policia, queixou-se e o commissario, cheio de dôr, murmurou sentidamente:

— E' tarde, querido: Ignez é morta!...

VARIOS DESASTRES

O menor de 11 annos Ovidio Ribeiro Freitas, residente á rua Carolina Reydner n. 28 foi hontem á rua do Passeio, atropelado por um auto que o feriu em diversas partes do corpo. O menor recebeu curativos na Assistencia, sendo em seguida removido para a sua residencia.

O motorista do auto fugiu.

— Ao saltar de um electrico hontem, á rua de S. José, o menor Abdul Marcelos, de 16 annos, arabe, vendedor ambulante e residente á rua da Alfandega n. 140, caiu, ferindo-se. A Assistencia medicou-o, retirando-se elle em seguida.

— Ao tomar um trem hontem, na rua Costa Barros, o menor de 17 annos, Francisco Pontes, arabe, residente em Honorio Gurgel, caiu, recebendo ferimentos graves pelo corpo.

O menor recebeu curativos na Assistencia, sendo removido em estado grave para a Santa Casa.

APANHADO POR UM TREM

Foi internado hontem no hospital da Santa Casa, depois de receber soccorros na Assistencia Municipal, um menor de côr branca, apparentando 8 annos de edade, que fôra apanhado por um trem da Central quando atravessava a cancella da rua Archias Cordeiro, na estação do Engenho de Dentro.

O infeliz menor, que no desastre fracturou o occipital, além de ferimentos contusos na cabeça e corpo, foi removido para o hospital, em estado grave.

CONFLICTO YANKEE-MEXICANO

Os partidarios do general Huerta apprehensivos

Pelos termos em que foi redigida, consultando, realmente, os sentimentos das potencias mediadoras, forçosamente apprehensivas com o movimento bellico iniciado entre as duas republicas da America septentrional, a nota do A. B. C., enviada ao presidente dos Estados Unidos, offerecendo a mediação, define exactamente, na sua sobriedade a necessidade da manutenção da paz no continente, na imminencia de uma perturbação deploravel e de prejudiciaes consequencias, não só para a cordialidade politica entre as nações americanas, como para os interesses commerciaes de todo o mundo.

A nota do A. B. C., propondo a mediação, era positivamente executada na conferencia de Niagara-Falls, foi assim formulada:

"Com o fim de servir aos interesses da paz e da civilização, com toda a confiança e com o desejo de evitar uma nova effusão de sangue, que prejudicaria a cordialidade e a união que sempre cercaram as relações dos governos e dos povos da America, nós, plenipotenciarios do Brasil, da Republica Argentina e do Chile, devidamente autorizados, temos a honra de offerecer ao governo de v. ex. nossos bons officios para chegar a uma solução pacifica e amigavel do conflicto que surgiu entre os Estados Unidos e o Mexico. Este offerecimento traduz, em fórma autorizada, as suggestões que nós tivemos occasião de fazer anteriormente a este respeito ao secretario de Estado, a quem nós renovamos a segurança de nossa mais alta e distincta consideração."

O presidente dos Estados Unidos, sr. Woodrow Wilson, acceitando a amistosa intervenção das principaes nações sul-americanas, para evitar o conflicto imminente, respondeu nestes termos:

"O governo dos Estados Unidos está profundamente consciente da amizade, da sympathia e do cuidado generoso pela paz e bem estar na America, manifestados na nota conjunta que acaba de receber de vv. exs., offerecendo os bons officios de vossos governos para chegar, si possivel, a uma solução das difficuldades actuaes entre o governo dos Estados Unidos e os que pretendem actualmente representar a Republica do Mexico. Comprehendendo o fim no qual este offerecimento é feito, o governo não se julga com a liberdade de recusal-o. O interesse principal deste governo se acha na paz da America, nas relações cordiaes das diversas Republicas americanas com o nosso povo e na felicidade e prosperidade que não podem consultar sinão do accordo reciproco e da amizade creados pela busca de um fim commum. O offerecimento generoso de vossos governos é, pois, acceito. O governo dos Estados Unidos espera que queiram salvar os que representam os elementos mais sérios do povo mexicano e que estão promptos a discutir as condições de uma solução satisfatoria. O governo dos Estados Unidos está prompto a receber todas as propostas que poderiam ser formuladas de um modo sério e discutil-as com o espirito mais largo e conciliador. Estas negociações serão annunciadoras de uma nova éra de cooperação e de confiança mutua na America.

O governo se sente no dever de dizer francamente que suas relações diplomaticas com o Mexico, estando neste momento interrompidas, não lhe é possivel assegurar que elle poderá discutir sem prazo o plano de mediação internacional que propondes. E' sem duvida possivel que qualquer acto de aggressão da parte dos que governam as forças militares mexicanas, obrigue os Estados Unidos a agir de um modo que poderia destruir a esperança de uma paz immediata; mas isto não justificaria uma hesitação em acceitar a vossa generosa suggestão actual. Esperamos os melhores resultados num prazo bastante curto para diminuir os temores que temos de ver manifestações irreflectidas e hostis interromperem as negociações e annullar nossas esperanças de paz."

Mexico, 25 — Os partidarios do general Huerta mostram-se bastante apprehensivos com a quéda de Saltillo, considerada imminente, o que é uma ameaça para a segurança do governo desta capital.

Por esse motivo, accrescenta-se, o general Huerta teria ordenado aos seus delegados em Niagara-Falls que apressassem os trabalhos no sentido de se estabelecer quanto antes no Mexico o governo provisorio lembrado pelos mediadores.

Londres, 25 — O *Daily Mail* insere um telegramma de Nova York, annunciando que os insurrectos de Tampico apprehenderam os poços de petroleo pertencentes a lord Cowdray.

Niagara-Falls, 25 — Informa-se em rodas autorizadas que os representantes diplomaticos do A. B. C. e os delegados mexicanos manifestaram-se contrariamente no pedido feito pelo governo dos Estados Unidos, para incluir com toda a urgencia a questão predial entre as clausulas do accordo que deve regular o conflicto.

Niagara-Falls, 25. — Um representante do "A. B. C.", conversando hoje, numa roda de amigos, declarou que era provavel que a reforma predial mexicana, fosse incluida no programma da mediação.

SPORTS

FOOT-BALL

Os preparativos para a disputa da "Taça Rio-S. Paulo"

Transcrevemos do "Commercio de S. Paulo" as seguintes notas:

"Os "foot-ballers" da Associação Paulista de Sports Athleticos começaram a preparar-se para a disputa da taça "Rio-S. Paulo", offerecida pelos nossos distinctos collegas do "Correio da Manhã".

No Velodromo, realizou-se ante-hontem, conforme se havia annunciado, o primeiro "training" para a escolha dos jogadores, que deverão compor o "team" que terá de bater-se com o "scratch" carioca.

Tratando-se de um encontro importantissimo como este, que — póde dizer-se — decidirá a qual dos dois centros sportivos cabe agora a supremacia no "foot-ball", até pouco tempo mantido por S. Paulo, era de esperar-se que áquelle ensaio comparecessem todos os "players" indicados para constituirem os "scratchs" provisorios organizados pela directoria da Associação.

Era de esperar-se, mas infelizmente esperou-se em vão... Faltaram de ambos os "teams" varios jogadores, e dos apontados para reservas poucos foram os que lá se apresentaram.

Os nossos jogadores parece que não, estão tomando muito a serio a necessidade dos "trainings". E' uma coisa bem lamentavel que tal aconteça. Por esse caminho, não chegarão, com certeza, a conquistar as palmas da victoria.

Não devem os "players" da Associação Paulista confiar tanto na sua força. A lição dos factos está a demonstrar que, nos jogos entre o Rio e São Paulo, não temos sempre levado a melhor. No Rio, trabalha-se "cava-se", constantemente, e este trabalho vae produzindo resultados que deveriam constituir um exemplo para os nossos "foot-ballers".

Este anno, disputaram-se já dois "matchs" entre "équipes" cariocas e paulistas; em ambos fomos derrotados, e uma vez em nossa propria casa. Cremos que não será preciso mais para nos colocar de sobreaviso...

A directoria da Associação Paulista de Sports Athleticos esforça-se grandemente para despertar entre os jogadores dos clubs que lhe são filiados o devido interesse e enthusiasmo pelo jogo que se vae ferir. Taes esforços não deveriam ser annullados por esses proprios jogadores, com o seu descaso pelos exercicios a que devem sujeitar-se para poderem apresentar-se para a luta.

Para o "training" de ante-hontem, organizára a Associação os dois "scratchs" seguintes:

"Branco"
Hugo
Orlando — Chico Netto
Morelli — Rubens — Gallo
Irineu — Juvenal — Decio — Friedenreich — Mac-Lean
Xavier — Alencar — O. Bicudo — Loureiro — Milou
Campos Mello — Lincoln — Lagreca
Luiz Ayres — José Rubião
Rachou
"Azul e Branco"

Pelo "training" a que assistimos, faltando como faltaram varios jogadores, não poderemos dar uma opinião segura sobre a maneira como deverá compor-se o "scratch" definitivo. Depois, para isso, é bom mesmo esperar mais alguns jogos, porque, no "team" organizado para o importante encontro, ha de tomar-se, naturalmente, em grande consideração o "training" de cada jogador.

A Associação, todavia, a nosso ver, poderá fazer exercitar um "team", que de certo, bem "treinado", não encontrará talvez outro superior em S. Paulo. Constituir-se-ia esse "team" por esta fórma:

Hugo
Chico Netto — Orlando
Zecchi — Rubens — Octavio Egydio
Friedenreich — Juvenal — Decio — O. Bicudo — Mac Lean

Não affirmamos que não seja possivel de modificação esta "équipe". Ha elementos, como Cesar, Morelli, Xavier, Lincoln e outros, que nella poderiam fazer tão boa figura como os mais respectivas posições, quaesquer dos elementos do "scratch" que indicamos. Os exercicios posteriores, porém, é que hão de determinar as modificações necessarias e indispensaveis, se as houver; e é por isso que devem os "players" da Associação Paulista tomar mais a serio os "trainings" que se tiverem ainda de realizar."

* * *

Hoje, ás 4 horas da tarde, treinarão no campo do Fluminense dois "scratchs" da Liga Metropolitana para a disputa da "taça Rio-S. Paulo".

O "scratch" official é o seguinte:

H. Robinson
(Paysandú')
Bellort — E. Nery
(America) (Flamengo)
A. Bertone — J. Bertone — Rolando
(America) (America) (Botafogo)
Welfare
(Fluminense)
Ojeda — Sidney
(America) (Paysandú')
Oswaldo — Brewerton
(Fluminense) (Rio Cricket)

Para o outro "scratch" e para preencher os claros que occasionalmente existirem no momento, será feita a escolha dentre os jogadores:

Marcos, Vidal, Macfarlane, Mayes, Mendes, Cantuaria, Witte, Bartholomeu, Rito, Osman, Calvert, Villaça, Parra, Gallo, Couto, Menezes e Bahiano.

Podemos informar que não serão cobradas entradas aos espectadores.

* * *

A NOVA DIRECÇÃO DO BOTAFOGO F. C.

Temos até agora acompanhado os passos do accordo, em boa hora levado a effeito pelos innumeros socios do querido club alvinegro, em divergencia sobre varios pontos da sua politica interna, não poupando encomios á feliz iniciativa, que só pode honrar ás facções que se litigavam.

Continuando as noticias sobre o importante assumpto, podemos dar hoje aos nossos leitores o resultado da conferencia realizada no domingo, ás 9 1/2 da manhã, na séde do Botafogo. Como dissemos, tratava-se de constituir a nova directoria, de modo amistoso, abrangendo ella elementos de ambas as partes. Finda a reunião, que correu na melhor ordem, decidiu-se apresentar ao suffragio da assembléa geral extraordinaria de socios, que se realizará hoje, ás 8 horas da noite, a seguinte directoria:

Presidente, Miguel Pino Machado; 1º vice-presidente, J. de Souza Ribeiro; 2º vice-presidente Emmanuel Sodré; 1º secretario, Paulo Martins; 2º secretario, J. Pizarro; 1º thesoureiro, Miguel R. Pino; 2º thesoureiro, Antonio da Motta Junior; commissão de campo, Luiz Rocha (presidente), Alvaro Werneck, Bento Pereira, Rolando Delamare e José Couto.

Como se vê, a nova directoria é composta de socios de grande prestigio na sociedade e conta com a grande sympathia geral.

* * *

TURF

JOCKEY-CLUB

E' o seguinte o programma da reunião de domingo proximo, no Prado Fluminense:

1º pareo — "Consolação" — 1.500 metros — 1:800$ e 360$ — Dirette II, 51 kilos; Amazone, 51; Boronat, 51; Morro Alto, 53; Clarim, 53; Ipanema, 51 e Cascalho, 51.

2º pareo — "E. F. Central do Brasil" — 1.609 metros — 1:800$ e 360$000 — Romilda, 53 kilos; Zelle, 52; Graziela, 52; Eldorado, 50; Bambina, 51 e Graciema, 52.

3º pareo — "Velocidade" — 1.450 metros — 1:800$ e 360$000 — Furriel, 53 kilos; Soneto, 53; Magnolia III, 51; La Schiava, 51; Boulevard, 50; Eurygma, 48; Fausto V, 50 e Mimo, 50.

4º pareo — "16 de Julho" — 1.609 metros — 1:800$ e 360$000 — Avaré, 49 kilos; Rusky, 49; Durian, 49; Goliath, 49 e Mastroquet, 51.

5º pareo — "Resistencia" — 2.000 metros — 2:000$ e 400$000 — Helios, 53 kilos; Vermouth II, 53; Bridge, 53; Therezopolis, 51; Cangussu, 53; Odalisca, 53; Rui, 51 e Lavaninha, 51.

6º pareo — "S. Francisco Xavier" — 2.000 metros — 3:000$ e 600$000 — Voltige, 51 kilos; England, 52; Mogy Guassu, 53; Bicuá III, 55; Hebréa, 52; Ornatus, 53 e Theve, 46.

7º pareo — "Prado Fluminense" — ... 1.700 metros — 2:000$ e 400$000 — Adam, 51 kilos; Smoking, 54; Peachick, 54 e Jael, 51.

Os pareos serão realizados na mesma ordem em que os publicamos.

* * *

A DERROTA DA EGUA THÈVE

O sr. Linneu de Paula Machado procurou-nos hontem na secretaria do Jockey-Club pedindo-nos para declararmos, em seu nome, não ter sido regular a carreira da egua Thève ante-hontem derrotada por Calepino, no pareo "Cosmos" da reunião do Derby-Club.

E' que a filha de Tagliamento trabalhara mal durante a semana, o que significa dizer que não fôra apresentada em condições. Era mesmo seu desejo não a fazer correr, uma vez que tinha Engeitada, tambem de sua propriedade, inscripta no mesmo pareo. Como esta adoecesse, foi forçado, por força das circumstancias a deliberar, embora contra a sua vontade, em favor da apresentação de Thève.

Disse-nos ainda o sr. Linneu de Paula Machado considerar um animal superior o cavallo Calepino. O filho de Orange poderá bater a sua pensionista em encontros posteriores, mas nunca da maneira por que ante-hontem succedeu, si fôsse regular a sua carreira.

* * *

AS GRANDES PROVAS FRANCEZAS

No hippodromo de Longchamps foram ante-hontem disputadas duas provas para animaes de tres annos, cujo resultado foi o seguinte:

PRIX LA ROCHETTE — 2.200 metros — 30.000 francos. (Para potrancas).

MOUSSE DE MER, por Ajax e Rose Mousse, dirigida pelo jockey G. Stern, em. . . 1º
Dewstar, por um corpo, em. . . . 2º
Alerte VI, por um corpo, em. . . . 3º

Tomaram parte na carreira mais seis eguas.

A vencedora cumpriu aos dois magnifica performance, obtendo cerca de 111.075 francos com tres unicas victorias.

PRIX LA ROCHETTE — 2.200 metros — 30.000 francos (Para potros).

Ferguson, montado por Magge, em 1º
Oreste II, a tres corpos, em. . . . 2º
Cornelius Nepos, a um corpo em. . . 3º

Correram mais seis animaes.

O terceiro collocado está inscripto no Derby de Epsom, onde provavelmente declarará forfait.

O premio Principe de Galles, disputado em seguida foi ganho pelo cavallo Roumonil, montado tambem por Magge. Em segundo chegou Oracle e em terceiro Rabble. Entre os derrotados figuram animaes de grande classe, como sejam Fidelio, Fauche le ent, Garde V à vous, Rasoir e Ardeche.

* * *

JOCKEY-CLUB PAULISTANO

Foi o seguinte o resultado das corridas de ante-hontem em S. Paulo.

Pareo "Supplementar" — Premio 500$ — 1.500 metros — Six Pence, 56 kilos, montado pelo Routhledge, em 1º logar; Ministro, 50 kilos, pilotado por José Augusto, em 2º; Tripoli 52 kilos montado por um lad em 3º; poules 6$200 e 8$700; tempo 97 segundos; movimento do pareo 11:425$000. Estavam mais inscriptos no pareo Vou Ver e Gyp, que deixaram de correr.

Pareo "Mixto" — Premio 600$ — 1.500 metros — Nysa, 54 kilos, pilotada por Joaquim Silva, em 1º logar; Florete 53 kilos, montada por P. de Barros, em 2º; Bello, 54 kilos, montado por um lad, em 3º; poules 7$500 e 7$300; tempo 99 1/2 segundos; movimento do pareo 3:195$000. Estava mais inscripto Frisa, que não correu.

Pareo "Excelsior" — Premio 700$ — 1.500 metros Our Lottie, 55 kilos dirigida pelo Routhledge, em 1º logar; Rosette 54 kilos, montada por G. Lobo em 2º; Tripoli 52 kilos, dirigido por J. Silva, em 3º; poules 8$000 e 9$200; 97 1/2 segundos; movimento do pareo: 3:053$000. Estavam mais inscriptos no pareo Ben e Atalante.

Pareo "Imprensa" — Premio 800$000 — 1.609 metros — Somnambula, 55 kilos, guiada por José Augusto, em 1º logar; Lilian, 55 kilos, dirigida por J. Lobo, em 2º; Vestal, 52 kilos, pilotada por um lad em 3º; poules 10$300 e 9$700; tempo 103 segundos movimento do pareo: 4:862$000.

Estavam mais inscriptos Mylord e Nelson.

Pareo "Progredior" — Premio 700$000 — 1.609 metros — Fez 52 kilos, montado por José Augusto, em 1º logar; Jeannette, 57 kilos pilotada por G. Fernandes, em 2º; Six Pence 57 kilos; dirigida pelo Routhledge, em 3º; poules 8$700 e 17$800; tempo 101 1/2 segundos; movimento do pareo: 4:634$000.

Estava tambem inscripto no pareo Pathé.

Pareo "Hippodromo Paulistano", — Premio 800$ — 1.700 metros — Jurucê 50 kilos, montada por Joaquim Silva, em 1º logar; Radiator, dirigido pelo Routhledge, em 2º; Somnambula, guiada por J. Lobo, em 3º poules 11$800 e 15$000; tempo 107 segundos; movimento do pareo: 6:193$000. Estava mais inscripto, Macauba.

O movimento na casa da poule foi de 22:217$000.

* * *

DIVERSAS

Commemorando o seu anniversario natalicio, o estimado "entraineur" Aguinaldo Alonso offereceu hontem nas suas cocheiras, á rua Jockey-Club, um excellente "churrasco", caracteristicamente á moda gaucha, e do qual participaram numerosos amigos seus.

Entre as pessoas presentes pudemos notar as seguintes: Roberto Bandeira Briani Junior, Alcides Ribeiro, Ignacio Ratton, Domingos Ferreira, Domingos Iorio, Fortunato Vieira, Alberto Teixeira, Valero Pueyo Julio Alonso, Manoel A. V. Martins, Dario de Souza, Justino E. Junior, Le Meuer, A. Zamit, J. Brandão Filho, J. J. Gomes Brandão, Trajano de Carvalho, Antoine Poussin, Pablo Zabala e Abel Novaes.

Foram abertas varias garrafas de "champagne" sendo muito brindado o anniversariante.

— O cavallo Arlanza, ha pouco adquerido do Stud Souto, pelo sr. Paula Rosa, já está em Porto Alegre, onde estreou de modo auspicioso. Chegou, viu e venceu em pareo de 1.150 metros, domingo ultimo, sob a direcção do jockey Waldemar Lima. O filho de The Gull estará qualquer dia, tendo honras de crack... e crack de verdade. Si voltar ao Rio, como aconteceu ao Ideal, derrotará o Peachick com uma perna ás costas!

— O cavallo Samsons Hill, adquirido pelo sr. J. Gomes Brandão, embarcou, trez ante-hontem na Europa, para esta capital, a bordo do paquete Plutarch.

* * *

PATINAÇÃO

As "soirées" de patinação do Fluminense Foot-ball Club inaugurar-se-ão na primeira terça-feira do mez proximo, havendo grande animação entre os socios para essa festa de inicio.

SOCIEDADE DE MEDICINA E CIRURGIA

Realizou-se ante-hontem a sessão ordinaria desta sociedade scientifica, com a presença dos seguintes socios: drs. Custodio Fernandes, Ferreira Leite, Chapot Prevost, Rego Barros, Julio Monteiro, Neves da Rocha, Gustavo Armsbrust, Nascimento Gurgel e Oliveira Motta. A sessão foi presidida pelo dr. Werneck Machado, tendo por secretarios os drs. Plinio Marques e Silva Araujo Filho.

Depois da leitura e approvação da acta, foi apresentado pelo secretario o expediente, que constou de muitos jornaes e publicações medicas, sendo lida uma carta do dr. Raul de Almeida Magalhães, justificando sua ausencia e pedindo o adiamento para a apresentação do seu trabalho critico sobre o tratamento do cancer.

O professor Nascimento Gurgel communica aos collegas a publicação do trabalho do professor Aloysio de Castro, o "Tratado de semiotica nervosa"; faz longas referencias ao grande valor do livro publicado, que veiu enriquecer a nossa literatura medica, e que, completando a obra extraordinaria de Francisco de Castro, revela a um tempo o immenso cabedal scientifico, poder de observação e qualidades didacticas do seu autor. Entre nós, diz o orador, pouco se escreve, e quando sáe á luz um livro como aquelle a que se refere, deve esse facto merecer o louvor de todos e o applauso collectivo das sociedades sabias. Assim, á vista do valor extraordinario da obra publicada, propõe que seja inserto na acta da sessão um voto de applauso e regosijo pela apparição do "Tratado de semiotica nervosa" do professor Aloysio de Castro.

Posta á votação, foi a proposta approvada por unanimidade de votos.

Continuando o expediente, o professor Nascimento Gurgel communica haver recebido uma carta de Guatemala, do professor dr. M. Wunderlich, professor de clinica cirurgica da Universidade daquella cidade. De accordo com o que ficára combinado em Lima, o dr. Wunderlich, delegado da Guatemala ao 5º Congresso Medico Latino-Americano, enviára ao orador um trabalho escripto, assim intitulado: *Sobre un nuevo processo seguro y expedito para las ligaduras vasculares*; esse trabalho, fruto da observação pessoal, deseja o seu autor que seja conhecido dos cirurgiões brasileiros, bem como que logre um parecer das sociedades scientificas.

Terminando, sentia-se satisfeito com o receber esse trabalho do seu collega de Guatemala, o que bem demonstra já se iniciar a corrente em prol das trocas scientificas no nosso continente.

O presidente, recebendo o trabalho, enviou á commissão de cirurgia para interpor parecer.

Na segunda parte da ordem do dia, tomou a palavra o dr. Julio Monteiro, com o fim de applaudir a proposta feita em a sessão passada, pelo professor Nascimento Gurgel, acerca da regulamentação do serviço domestico, e a questão da prophylaxia das doenças transmissiveis nos creados de servir. Salienta a importancia do assumpto, a interessar a sociedade inteira, principalmente no tocante á tuberculose, que muitas vezes é vehiculada e transmittida pelo creado. Alonga-se em considerações a respeito, citando factos diversos comprobativos da sua asserção.

O dr. Teixeira Leite, concordando com a proposta, pensa que a sociedade deve, sem perda de tempo, procurar ver o pé em que está o assumpto no Conselho Municipal, e promptificar-se a auxiliar, na parte medica, a commissão incumbida da regulamentação do problema.

O dr. Guarany Goulart pensa que deve ser nomeada uma commissão incumbida de estudar o assumpto, e escrever um projecto de regulamentação no que respeita á prophylaxia das doenças transmissiveis, que, depois de discutido e approvado, seja apresentado ao Conselho como uma contribuição da Sociedade de Medicina e Cirurgia.

Sendo acceita a proposta do dr. Guarany Goulart, o presidente nomeia uma commissão, composta dos professores Nascimento Gurgel, Julio Monteiro, Guarany Goulart, Silva Araujo Filho e Teixeira Leite, incumbida de estudar o assumpto e apresentar um projecto da prophylaxia das doenças transmissiveis nos creados de servir.

A BATALHA DE TUYUTY COMMEMORADA NA ARGENTINA

Buenos Aires, 25 — Os veteranos da guerra do Paraguay commemoraram hontem o anniversario da batalha de Tuyuty com um grande banquete, que se realizou no Club Militar. Foram pronunciados diversos discursos exaltando a confraternização entre a Republica Argentina e o Brasil, sendo erguidos muitos vivas ás duas nações amigas.

A OBRA DESTRUIDORA DO FOGO

Em noticia de ultima hora, da nossa edição de hontem scientificámos os nossos leitores do incendio que devorou a fabrica de bebidas á rua Figueira de Mello n. 27, propriedade da viuva Pires fabrica essa que estava sob a gerencia de seu cunhado, o sr. Manoel Pires.

Os prejuizos foram totaes, sendo avaliados em 20:000$000.

O negocio não estava seguro em nenhuma companhia.

Do inquerito iniciado no 10º districto policial, foi verificado ter sido casual o sinistro, tendo prestado declarações o sr. Manoel Pires e os empregados Manoel da Graça, Romão Fernandes, Luiz Rodrigues, Antonio Rodrigues e Antonio Penha.

LA ROYALE
Casa importadora de
JOIAS, BRONZES artigos para presentes
Vende a varejo por preços do atacado
Avenida Rio Branco 130 e 132
Grassy Santos & C.

Sociaes

DATAS INTIMAS

Fazem annos hoje a senhorita Semiramis Macedo Costa e seu irmão Julio Macedo Costa, filhos do sr. João Macedo Costa, escripturario da Central.

Os jovens anniversariantes terão, por este motivo, a sua residencia em festa e receberão, certamente, muitas saudações das pessoas das suas relações de amizade.

Passa hoje a data do anniversario natalicio do sr. capitão de corveta Priand Muniz Telles, official de nossa Armada.

Festeja hoje seu natalicio a sra. d. Clothilde de Andrade Neves, esposa do sr. Manoel Martins Castro Neves.

Completa hoje mais um anniversario natalicio o capitão José Alexandrino Corrêa, chefe do serviço de veterinaria na fabrica de polvora sem fumaça.

Os seus companheiros offerecem-lhe em commemoração, um almoço na estação da Apparecida.

Faz annos hoje a innocente Henriqueta, filha do sr. José Moitinho dos Santos e de d. Elvira Moitinho dos Santos.

Passa hoje o anniversario natalicio do capitão João Gaspar Pacheco Pereira Duarte, commerciante desta praça.

Completa hoje mais um anniversario natalicio o coronel João de Almeida Lima, estimado negociante desta praça.

Fez annos hontem a graciosa senhorita Irene Gerard.

Fez annos hontem o estimado capitalista sr. Antonio Leite, actualmente residente na cidade do Porto, Portugal, e sogro do capitão intendente do 1º regimento de infantaria do Exercito, Adolpho Luiz de Carvalho.

Faz annos hoje a gentil senhorita Isaura da Costa Torres, filha do conhecido capitalista sr. Antonio da Costa Torres. A gentil anniversariante, que conta innumeras amiguinhas, terá hoje, certamente, a prova do affecto que lhe dedicam.

Faz annos hoje o major Valerio Caldas, chefe da Repartição do Archivo do Departamento Central da Guerra.

O anniversariante, que acaba de merecer a benção papal, receberá nesta data o sagrado documento, extensivo á sua familia.

Fez annos hontem a senhorita Maria Luiza, filha do sr. Alberto Barbosa, negociante em nossa praça.

Faz annos hoje o sr. José Felippe Nery, sachristão-mór da Irmandade de N. S. do Rosario e S. Benedicto.

Onze annos completa hoje o galante Leandro, primogenito do capitão do Exercito dr. Leandro José da Costa, e por esse motivo não lhe faltarão abraços dos seus amiguinhos.

Passa hoje o anniversario natalicio de d. Rezemira da Silva Ribeiro, esposa do dr. Bernardino Petronio da Silva Ribeiro, cirurgião-dentista dessa praça. A anniversariante será muito cumprimentada por quantos apreciam os seus dotes de espirito e de coração.

* * *

CONFERENCIAS

Está definitivamente marcada para amanhã, ás 4 horas da tarde, no Restaurant Assyrio, no Theatro Municipal, a conferencia de Sebastião Sampaio, que dissertará sobre a "Evolução Musical no Brasil".

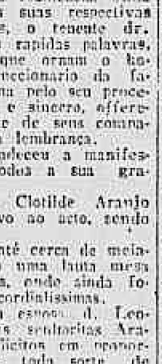

Ouvir-se-ão composições de todos os nossos autores notaveis executadas no piano por João Octaviano Gonçalves, 1º premio do Instituto, e cantadas por Nascimento Filho.

* * *

MANIFESTAÇÕES

O capitão da arma de artilheria João Moreira Cesar Barroso, recentemente promovido a este posto, teve occasião de avaliar o grão de estima e consideração de que goza entre os seus camaradas da Fabrica de Polvora sem Fumaça de Piquete, onde serve o mesmo official, sendo alvo de uma tocante manifestação de apreço por parte destes, ao terem conhecimento de sua promoção.

A's 8 horas da noite, de 14 do corrente, todos os officiaes, encorporados, dirigiram-se á casa de sua residencia, onde já se achavam reunidas suas respectivas familias, e ahi chegados, o tenente dr. Alberto de Medeiros em rapidas palavras, salientou as qualidades que ornam o homenageado, já como funccionario da fabrica, onde goza de estima pelo seu proceder, já como amigo leal e sincero, offerecendo-lhe então, em nome de seus companheiros, uma significativa lembrança.

O capitão Barroso agradeceu a manifestação, hypothecando a todos a sua gratidão.

A interessante menina Clotilde Araujo recitou um soneto allusivo ao acto, sendo muito applaudida.

Seguiram-se as dansas até cerca de meia-noite, quando foi servida uma lauta mesa de finos doces e bebidas, onde ainda foram trocadas saudações cordialissimas.

O capitão Barroso, sua esposa, d. Leonor Barroso, e suas filhas senhoritas Aracy e Jandyrá, foram solicitos em proporcionar aos manifestantes toda sorte de amabilidades e foi sob essa agradavel impressão que todos deixaram o seu lar.

* * *

FALLECIMENTOS

Na cidade de Oliveira, Minas Geraes, falleceu, no dia 21 do corrente, na avançada edade de 64 annos, o major Rodolpho das Chagas Andrade.

O finado era irmão dos srs.: Manoel das Chagas Andrade, Francisco das Chagas Andrade, e Evaristo das Chagas Andrade, já fallecidos, do dr. Augusto das Chagas, medico da Saude Publica, de d. Maria Manuela das Chagas Andrade e tio do nosso companheiro Pinheiro Chagas.

Conceituado no logar, o major Rodolpho Chagas deixou fundas saudades, recebendo os seus filhos e diversas pessoas da familia condolencias de todos que com elle privavam.

Falleceram, respectivamente, nos dias 19 e 20 do corrente, o almoxarife do Hospital Militar do Recife Leonidas Tito e o empregado do Sanatorio Militar de Lavrinhas João Florencio.

Apezar dos esforços empregados pela sciencia e da carinhosa solicitude de sua familia, falleceu hontem, victima de um ataque de uremia d. Isabel Tavares Philigret, viuva do sr. Adolpho Philigret.

A finada que era uma senhora dotada de grandes qualidades e muito estimada na nossa sociedade, era mãe dos srs. Gustavo e Mariano Philigret, d. Celina Vasconcellos, esogra do sr. Luiz Domingues de Vasconcellos.

Seu enterro realizou-se hontem, saindo o feretro de sua residencia, á rua Silva Manoel n. 230, ás 5 horas da tarde, para o cemiterio de S. Francisco Xavier.

O "BENJAMIN CONSTANT", NA ARGENTINA

Buenos Aires, 25 — A officialidade do navio-escola *Benjamin Constant* foi convidada, officialmente, para assistir ás corridas de cavallos que se realizam hoje, no hippodromo de Palermo.

PELO TELEGRAPHO

INGLATERRA

LONDRES, 25.

A Camara dos Communs approvou em terceira leitura, por 351 votos contra 274, o projecto de "home-rule" para a Irlanda.

* * * Foi hoje lançado ao mar, dos estaleiros da Cowes, o novo contra-torpedeiro chileno "Almirante Corri", que mede trezentos e vinte pés de comprimento e desloca 1850 toneladas.

FRANÇA

PARIS, 25 (Havas).

Dizem de Lyon que o presidente Poincaré, embarcou ali com destino a esta capital.

ITALIA

ROMA, 25.

Telegrapham de Genova communicando que o contra-almirante Millo, ministro da Marinha, ao sair do hotel para acompanhar o rei numa visita aos estaleiros Ansaldo, caiu desastradamente, partindo a perna direita.

O dr. Novara, que prestou os primeiros soccorros ao contra-almirante Millo, constatou que s. ex. necessitava de um mez de repouso, durante o qual devia conservar a perna em absoluta immobilidade.

HESPANHA

MADRID, 25.

Telegrapham de Melilla:

"O tenente Iglesias matou hoje com um tiro de pistola o tenente Fuentes, por causa de uma discussão que tiveram na cantina do acampamento de Zeluan.

O criminoso foi preso em flagrante."

ARGENTINA

BUENOS AIRES, 25.

Falleceu o jornalista sr. Diogenes Cortea, muito conceituado na imprensa portenha.

* * * Apezar da baixa temperatura, hontem, as ruas principaes e as praças estiveram repletas de povo, que admirava as illuminações, tendo algumas dellas despertado verdadeiro enthusiasmo, pela originalidade e belleza de concepção.

A cidade está toda embandeirada, tendo algumas casas ornamentado as suas fachadas. Nas ruas ha extraordinario movimento.

BOLIVIA

LA PAZ, 25.

Appareceu hoje o primeiro numero da *Republica*, de que é director o dr. Dario Gonzalez.

URUGUAY

MONTEVIDÉO, 25.

O governo permittiu que desembarcassem todos os deportados de Buenos Ayres, deixando-os em liberdade.

S. PAULO

S. PAULO, 25.

Regressou da sua propriedade agricola, o dr. Sampaio Vidal, secretario da Fazenda.

Tambem regressou de Jundiahy, o dr. Eloy Chaves, secretario da Justiça e Segurança Publica.

* * * Falleceu hoje no hospital da Santa Casa de Misericordia, o operario Damasceno Paixão, que no sabbado ultimo, tendo sido despedido da fabrica de instrumentos musicaes da firma Zalol & Filhos, tentou assassinar o respectivo gerente, sr. Attilio Bacheressi, desfechando contra o mesmo diversos tiros de revólver e acreditando tel-o morto voltou a arma contra si proprio, disparando um tiro no ouvido.

BAHIA

S. SALVADOR, 25.

Apezar da chuva torrencial, correu hontem animada a regata promovida pela Federação dos Clubs de Regatas, vencendo o pareo "Campeonato Bahiano do Remo" o club Victoria, e o pareo da prova classica "Cidade da Bahia" o Club de Natação e Regatas São Salvador. Essa festa nautica constou de 14 pareos.

* * * Realizou-se hontem, com toda a solemnidade, a cerimonia de inauguração do mausoléo do jornalista Lellis Piedade, proferindo um discurso o major Cosme Farias.

A TRACÇÃO ELECTRICA, EM MACEIÓ

MACEIÓ, 25 (*Do nosso correspondente*). — Realizou-se hontem, á noite a experiencia geral do serviço de tracção electrica, percorrendo diversos carros todas as linhas construidas.

O resultado excedeu a toda espectativa, achando-se as ruas e praças cheias de curiosos, que acclamaram o coronel Clodoaldo da Fonseca e o dr. Fernandes Lima, governador e vice-governador do Estado, bem como a empresa constructora.

OS AMORES DE UM COZINHEIRO FAZEM-NO CAIR NO XADREZ

Uma delegacia em polvorosa

Joaquim Alves Cardoso era um pacato cozinheiro, que além das panellas e condimentos nada mais o preoccupava na vida.

Ha tempos, porém, Joaquim deixou-se enfeitiçar pelos olhos estrabicos da nacional Graciliana Maria da Conceição.

Amasiaram-se, montando um *chateau* em uma casa de commodos.

Como sempre acontece nesses casos, no principio tudo são flores, mas depois o ciume nasceu entre os amantes, porque Joaquim muitas vezes não sabia bem si a Graciliana estava olhando para elle ou para algum outro.

Appareceram as primeiras rusgas e o cozinheiro, desgostando-se, deu para beber.

Em pouco estava desempregado, e como lhe faltassem os meios de pagar o quarto, foi posto no olho da rua.

Graciliana, a estrabica, vendo-se ao relento, deu o fóra no amasio e tratou de encostar-se a uma irmã.

Hontem, já bastante embriagado, encontrou-se Joaquim com a sua antiga amasia, tendo com ella uma forte discussão.

O facto passou-se na rua da Lapa e o escandalo foi tão grande que a policia teve que agir, levando os barulhentos para a delegacia do 13º districto.

Ahi quiz o cozinheiro virar bicho tentando aggredir o commissario de serviço, sendo a custo agarrado e mettido no xadrez.

Em altos berros, Joaquim protestava contra a *violencia*, dizendo-se filho de alto personagem.

Queria suicidar-se e por isso atirava-se contra as grades da prisão, ferindo-se nos braços.

Uma camisa de força acalmou o violento *pão d'agua*.

MINAS-ESPIRITO-SANTO

O tribunal arbitral reuniu-se hontem

Sob a presidencia do ministro Canuto Saraiva e com a presença dos drs. Pires e Albuquerque e Prudente de Moraes, reuniu-se hontem o Tribunal Arbitral Mineiro-Espirito-santense, incumbido de resolver a pendencia de limites entre esses dois Estados.

A sessão, que foi convocada para resolver-se uma questão preliminar, foi secretariada pelo dr. Justo R. Mendes de Moraes.

A preliminar suscitada versa sobre a existencia de um "espigão" de serra, a que alludem o auto de demarcação de 1800 e a carta régia de 1876, que traçaram os limites dos dois Estados.

A existencia desse espigão foi contestada pelo Estado do Espirito Santo.

Para verificar esse facto, o tribunal decretou uma vistoria no local, que deverá ser feita por engenheiros previamente nomeados.

ESPIRITISMO

Theorias e Factos

RESENHA UNIVERSAL

OS GRANDES MEDIUNS

Ofelia Corrales

A apparição, no primeiro plano — A medium, no segundo plano, do pé.

Entre os mais poderosos mediums que na Europa e na America têm produzido manifestações physicas, occupa indubitavelmente o primeiro logar a joven Ofelia Corrales, que appareceu ha 5 annos em São José da Costa Rica (America Central), revelando qualidades excepcionaes. Seu pae, o sr. Buenaventura Corrales, homem intelligente e illustrado, constituiu um Centro sob o titulo de *Benjamin Franklin*, sob a direcção do dr. Alberto Brenes e frequencia de personalidades notaveis, ahi desenrolando-se uma série de experiencias que foram objecto de longo e minucioso relatorio feito pelo sr. Corrales, que o remetteu a William Stead, em Londres.

A publicação integral desse documento de alta valia affigura-se-nos de vivo interesse para quantos amam estes estudos, pois seria uma pena que ficasse limitado aos archivos da *Review of Reviews*.

Assim, pois, daremos diariamente um trecho, devido á sua extensão:

I. — *Phenomenos physicos.* — Levitações. Movimento de corpos com ou sem contacto, na obscuridade e em plena claridade. Variações do peso, nos objectos.

II. — *Transportes.* — Introducção de objectos na sala bem fechada. (Moveis, livros, flôres) etc.).

III. — *Escripta mecanica.* — Por meio de Ofelia são obtidos, na obscuridade ou em plena claridade, especimens de escriptas em diversas linguas: hespanhol, francez, inglez. Ofelia não fala nem escreve sinão a sua lingua materna. Os typos de letra são variaveis. E' de admirar a vertiginosa rapidez com que a médium escreve na obscuridade completa.

IV. — *Escripta directa.* — Nesse caso, as mensagens são escriptas directamente pela entidade presente, sem a menor intervenção da médium, que se colloca, com todos os experimentadores, a varios metros de distancia da mesa. Obtivemos, por esse meio, communicações, não só em hespanhol, como em inglez e em francez. Para isso necessita-se da obscuridade absoluta.

V. — *Phenomenos graphicos.* — Taes como desenhos e sobretudo retratos a lapis de personagens celebres obtidos por meio de Ofelia, ou *mesmo por qualquer dos assistentes*, em plena obscuridade, em poucos segundos (caso muito semelhante ao da escripta mecanica). Os retratos parecem copias de gravuras conhecidas. E' de observar que Ofelia ignora por completo a arte do desenho.

VI. — *Phenomenos phoneticos.* — Cantos variadissimos de entidades invisiveis acompanhando um instrumento musical qualquer (piano, violino, acordeon). Esses phenomenos tanto se produzem na obscuridade quanto em plena luz; comtudo, na obscuridade são mais intensos e perfeitos. São de um realismo inconcebivel e indescriptivel. Em certas occasiões, formam-se coros em que entram até oito vozes de homens e de mulheres, que quem quer que seja póde ouvir a 200 varas de distancia, e isso ao meio dia, com as portas e as janellas abertas.

VII. — *Execução directa no piano.* — Uma vez que todas as precauções necessarias ao caso foram tomadas, a médium e os circumstantantes collocam-se longe do piano e a obscuridade é feita. Um lapso de espera, destinado a preparar os animos, a elevar o espirito e a unificar as vontades. De repente, apparece na sala uma entidade desconhecida que nos aperta effusivamente a mão e nos sauda em muito bom francez. Approximando-se de Ofelia, dá-lhe um beijo na mão e diz-lhe, ao mesmo tempo: "*Bon soir, mademoiselle*". Feito isso, leva uma cadeira ao piano, abre o instrumento, percorre-lhe o teclado e, si o instrumento não o satisfaz, começa a afinal-o conscienciosamente. E o que é mais extraordinario é que realiza essa delicada e complexa operação sem descobrir o instrumento nem tirar, de sobre elle, os vasos, flôres e outros adornos que o guarnecem. Terminada a afinação, o "mysterioso maestro" senta-se e começa a executar fantasias musicaes com tal destreza e tal possessão do piano, que uma pessoa qualquer, embora profana em arte, se sente forçosamente arrebatada e vibrante de enthusiasmo. Dir-se-ia que, nesses momentos, passa pelo auditorio uma corrente fluidica superior, qualquer cousa como um sopro do infinito que se não póde explicar. Como succede com tudo quanto é bom e bello, esse phenomeno é pouco frequente e não se obtem ainda em condições especiaes, dentro de um ambiente psychico favoravel, determinado, segundo penso, pela harmonia, pela força de vontade e pela elevação de espirito dos assistentes e, particularmente, de Ofelia. Fizemos, com completo exito, varias tentativas para reproduzir esses cantos no phonographo. Já possuimos varios cylindros gravados com vozes e cantos das *pessoas desapparecidas*.

VIII — *Outros Transportes.* — Bem trancadas e selladas as portas e as janellas da sala, bem assegurada a fiscalização de todos os experimentadores Ofelia sae do local e a elle volta, como si para ella não existissem paredes. Esse acto é rapido como o pensamento. Um dos assistentes, conta — um.... dois.... tres.... Pois bem, ainda não tem acabado de articular a ultima palavra, e a medium já está fóra da sala. Accendem-se as luzes, verificam-se os sellos e tudo se acha exactamente como estava. Esse maravilhoso phenomeno passa-se não só com Ofelia como com seus irmãosinhos, Miguel, Berta e Flara, e creio mesmo que se poderá passar com qualquer outra pessoa.

Contiúa

PHENOMENOS PSYCHICOS

Na cidade de Soccorro, S. Paulo, Maria dos Anjos, com 13 a 14 annos de edade, filha do sr. Antonio Torres, ali residente, certa o seguinte:

Um dia estava eu em meu aposento, a certas horas da noite, quando presenciei ali antes um clarão e o apparecimento de um ente em fórma de velho, que se approximou de meu leito e me fez varias perguntas, sem que eu tivesse nenhum receio. Em seguida retirou-se o fantasma e eu levantei-me para scientificar os meus do facto; porém, devido ao scepticismo delles, não fui acreditada.

Desde esse dia começaram na casa do sr. Torres os phenomenos psychicos.

A qualquer hora do dia ou da noite que a mocinha dorme, começam os phenomenos de transporte de objectos, como folhas de porta que saem instantaneamente de um logar para outro, ruidos, pedradas, rampimento de louças, etc. etc. Logo que a menina desperta, cessam os taes phenomenos.

O facto tem causado rumor na população do logar, principalmente aos espiritas, com excepção dos profanos, que descreem de tudo e attribuem a uma illusão das pessoas que têm presenciado o facto.

ASSOCIAÇÕES

Federação Espirita do Paraná, Curityba — esta antiga e util sociedade, tendo vendido á Municipalidade seu predio do Belvedere, por conveniencia desta, deu logo inicio á construcção de outro edificio, na rua Saldanha Marinho, onde pudesse estabelecer todos os seus serviços, inclusive o Albergue Nocturno e uma escola.

O predio está em andamento, pensando a directoria inaugural-o dentro de tres mezes, esperando o concurso dos paranaenses para levar a cabo a sua missão, pois dispondo apenas de 25 contos de réis, necessita de muito mais ainda.

Para a manutenção da escola, a Federação tem apenas o concurso da Municipalidade com o subsidio mensal de 125$, tendo a sua frequencia de 100 alumnos. Para a do albergue, a sociedade espera o concurso dos poderes publicos e do generoso povo desse Estado.

Centro Espirita Dr. Orlando, Recife — Este grupo, fundado em 6 de março passado, elegeu a sua directoria, cujos membros são os seguintes: presidente, Joaquim Alves Paraná Gonçalves; vice-presidente, Silverio G. do Amaral; 1ª secretaria, d. Crescencia Vianna; 2ª secretaria, d. Maria do Pilar Thomé; 1ª thesoureira, d. Innocencia Alves, e 2ª thesoureira, d. Anna Maria, além de outros membros.

Centro Espirita Uberabense, Uberaba — E' esta a nominata da directoria eleita para o exercicio annual deste centro: presidente, José Villela de Andrade; vice-presidente, Manoel Felippe de Souza; orador, João Augusto Chaves; 1º secretario, Algeny Tiradentes; 2º secretario, Ricardo Teixeira; thesoureiro, Anselmo Trezzi; bibliothecario, José de Avila Pina, e procurador Antonio Pereira de Sá.

CORRESPONDENCIA

(A'S SEGUNDAS-FEIRAS)

Tenente Agapito V. — Obrigados. Scientes.
Sr. J. Almeida Ribeiro — Muito gratos.
Sr. Columbano Santos — Noticiaremos.
Sr. Pedro Accioly — Agradecidos de todo o coração. Não nos incommodemos com os inimigos que operam nas trevas. Coitados! São cegos, que só poderão conduzir outros cegos como elles. Continuemos a desnorteal-os, enfrentando-os com as provas esmagadoras da verdade, que elles não estão preparados para encarar, como a toupeira não póde encarar a luz.
Sr. Alcebiades Dantas — Noticiaremos.
Sr. Gustavo M. — Recebi. Guardada a ordem de chegada de outros collaboradores, será seu artigo publicado na proxima semana.
Sr. Calbar — Idem, idem.
Sr. Nascimento Junior — Idem, em meiado de junho.
Sr. Luiz Vasconcellos — Idem, idem.

Antonio Lima

Um desodeiro desfecha quatro tiros contra uma mulher

Defronte á casa da Maria, na rua do Nuncio

O conhecido desordeiro Arthur Bombeiro, velho conhecedor do xadrez do 8º districto, entrou hontem, pela manhã, num botequim da rua do Nuncio, onde encontrou uma ex-amante.

Olhou-a com desprezo e disse-lhe:

— Não te parto a cara porque és mulher.

A dona da casa, Maria de tal, interveiu, censurando Bombeirinho.

Este sacou do revólver e desfechou-lhe quatro tiros, que felizmente não attingiram ao alvo.

Bombeirinho conseguiu fugir.

JARDIM ZOOLOGICO

As pessoas que se dirigiam domingo, ao Jardim Zoologico, julgavam certamente que nesse dia, devido ás multiplas diversões a realizarem-se, principalmente ao *raid* aereo, em diversos pontos da cidade, o bello parque fosse abandonado pelo publico: entretanto, era ahi enorme a concorrencia. Era notavel o numero de familias, muitas moças, muitas creanças e nada mais é preciso dizer para que se imagine que o Zoologico estivesse como transformado num paraiso terrestre.

Havia um "match" de "foot-ball", sessões do elephante dirigido pela gentil *miss* Elza e muitas outras diversões, mas a principal razão dessa affluencia do publico é o incessante augmento nas collecções de animaes e o conjunto de melhoramentos realizados e em proseguimento.

Quem não tenha ido este anno ao Jardim Zoologico, não póde fazer idéa do que elle é agora; a transformação é grande. Não ha uma opinião divergente, ninguem deixa de tecer os merecidos elogios aos melhoramentos do aprazivel parque.

E a dizer-se que tudo isso se deve ao "Lulú", ao incomparavel *chimpanzé*, que em sabido tornar-se tão attrahente, a ponto de movimentar o nosso povo e leval-o ao Jardim Zoologico. E ainda ha pessoas que não conhecem o "Lulú"...

Hotel Nacional, RUA DO LAVRADIO :: — Excellentes accommodações para familias e cavalheiros de tratamento. Cozinha de 1ª ordem. Diarias de 6$ a 8$000. Telephone, 4.467. Alves & Ribeiro.

UMA LADRA E' APANHADA EM FLAGRANTE, NO MOMENTO EM QUE OPERAVA NUM BONDE

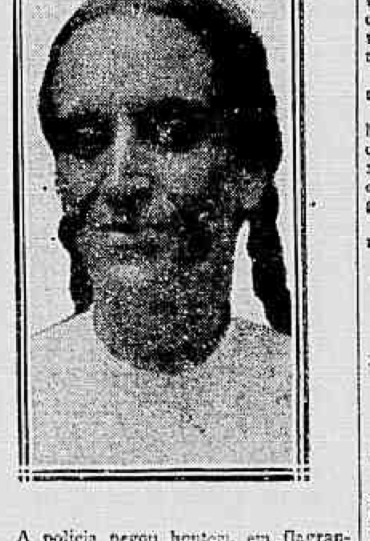

A policia pegou hontem, em flagrante, quando operava num bonde, a ladra Janine Poblá.

O sr. Thomaz Ayres, residente á rua Barão de Mauá n. 25, tomou um electrico linha Alfandega-Barcas, na praça Quinze de Novembro.

Pouco adeante, uma mulher de bello talhe fez signal para que o vehiculo parasse e tomou-o, sentando-se ao lado do sr. Ayres, que delicadamente se afastou.

A mulher agradeceu a gentileza com um sorriso e entabulou conversação com elle. No poste de parada immediato, ella fez signal ao conductor e saltou.

Foi quando o sr. Thomaz Ayres teve necessidade de consultar o relogio.

Ficou espantado: não estava mais no bolso. Saltou lesto e correu a dar conta do caso ao guarda civil de serviço proximo. A mulher é presa e na delegacia do 1º districto apprehendeu-se o relogio e corrente que tinha em seu poder.

Interrogada, declarou chamar-se Janine Poblá e não ter residencia certa.

Janine foi recolhida ao xadrez.

60$, 65$ e 70$000

Ternos de casemira ingleza pura lã preto ou de côr, sob medida.

ALFAIATARIA PARIS
78, RUA URUGUAYANA, 78
(Não tem filial)

DESIGNAÇÃO DE MEDICOS

O ministro da Guerra designou para servirem: na guarnição de Alagoas, o capitão medico dr. Manoel Guedes Corrêa; na 13ª região, o capitão medico dr. João Pedro Muniz Freire, e nesta guarnição, o 1º tenente medico dr. Alfredo Jesuino Maciel.

TRES INDIVIDUOS SUSPEITOS SÃO PRESOS NO INTERIOR DE UMA CASA

A decaida Augusta Weskler, polaca, reside á rua da Conceição n. 40.

Weskler é casada com Leon Weskler, que esteve, durante largo tempo, em Paris. Hontem elle aqui aportou, no *Aragon*, com mais dois companheiros, e, cheio de malas, foi a hospedar-se em casa da esposa.

Um guarda civil viu-o e foi communicar o caso ao delegado do 3º districto, crente de que se tratava de um contrabando.

O dr. Cid Barune prendeu Leon e os seus companheiros Mauricio Fabikick e Franklin Thiers apresentando-os ao 2º delegado auxiliar.

JASPEINA COLOMBO

Liquido para limpar e dar côr ao calçado de lona, branca, kaki, parda, gris, etc. Unico preparado que não suja a roupa. A' venda em todas as casas de calçado e de couro. Depositarios A. J. Canario rua Senador Euzebio n. 54.

PEQUENAS NOTICIAS FORENSES

O dr. Raul Martins, por despacho de hontem, rejeitou a excepção de incompetencia do juizo, interposta por Eugenio Tostes, agricultor em Santa Barbara, Minas Geraes, na acção que lhe movem Avellar & Comp., commerciantes nesta capital, para cobrança de vinte contos de réis, provenientes de cinco letras de cambio por elles saccadas.

Massa de Tomate — A melhor é a da Companhia Manufactora de Conservas Alimenticias.

MANICURE

MLLE. MATTOS

Tratamento e embellezamento das unhas. Residencia: Aven. Passos, 46, sob., das 11 ás 4 da tarde.

ESTATISTICA DEMOGRAPHO-SANITARIA, EM S. PAULO

S. Paulo (ao correspondente) — Em 1913 falleceram no Estado de S. Paulo 69.104 pessoas, sendo 14.201 de affecções do apparelho digestivo; 2.865 de tuberculose; 21.180 de molestias mal definidas ou ignoradas.

No mesmo periodo foram registrados 127.683 nascimentos, e effectuaram-se 26.689 casamentos.

Dr. Possollo Operações, partos, molestias das senhoras e vias urinarias. Cons. Uruguayana, 105, 2 ás 4. Res. Humaytá, 30, Hotel Humaytá. Telep. 238, Sul. Botafogo.

CONSELHO MUNICIPAL

A' sessão de hontem do Conselho Municipal compareceram 11 intendentes.

Presidiu aos trabalhos o sr. Osorio de Almeida.

Lida e approvada a acta da sessão anterior, passou-se ao expediente, pedindo a palavra o sr. Leite Ribeiro, que fez o necrologio do sr. Firmino Gameleira, sub-director de Rendas da Prefeitura e pediu que fosse lavrado em acta um voto de pezar.

Em seguida, foi votada e approvada toda a materia constante da ordem do dia.

A's 2 horas e 20 minutos, não havendo mais assumpto, foi encerrada a sessão.

DISCOS PARA GRAMOPHONES

ULTIMAS NOVIDADES—SUCCESSO
O mais chic e maior sortimento
Rua da Constituição, 36 — Casa Faulhaber & Comp. Avenida Gomes Freire, 12. Emporio Musical do Brasil.
Gramophones á prestações.

Calçado de borracha

Faz-se e concerta-se na rua do Cattete n. 357.

GATUNO PRESO POR UM GUARDA NOCTURNO

A's 4 horas da manhã de hontem, o guarda nocturno do 2º districto prendeu em flagrante, na rua Senador Pompeu, o gatuno Manoel Ferreira, por ter furtado diversas bebidas no hotel da mesma rua n. 43, sendo apresentado ao commandante tenente Bernardino Luiz Franco, que o remetteu á delegacia do 2º districto, juntamente com um officio ao delegado, dr. Jorge Gomes de Mattos, para lhe dar o destino necessario.

Gotas Virtuosas De Ernesto Souza. Curam: hemorrhoides, males do utero, ovarios, urinas e as proprias Cystites.

A VIDA
EM VIDROS
Rhum Creosotado
DE
Ernesto Souza
BRONCHITE
Rouquidão, Asthma, Tuberculose pulmonar.
GRANDE TONICO
abre o appetite e produz a força muscular

Granado & C. – 1º de Março 14

Aos sem appetite recommendamos a casa de petisqueiras á portugueza do Braguinha rua General Camara n. 161, antigo 79, bons temperos bons vi[nhos]

ESMOLAS

Recebemos do sr. João Manoel da Silva a quantia de 20$000, que distribuiremos em esportulas de 2$000, pelos seguintes pobres: menino João, Maria José, Maria Meyer, Maria Nazareth, Anna do Amaral, Angela Pecoraro, sra. da rua Senhor dos Mattosinhos, Amancia, Paulina Maria e Julieta e Emilia.

DR. CAETANO DA SILVA — Molestias pulmonares — Cons. Rua da Uruguayana 35, das 3 ás 4, ás 3ª, 5ª, e sab. Resid. rua 24 de Maio 132.

CHARUTOS COSTA FERREIRA

A' venda em todas as charutarias
DEPOSITARIOS — Jacobina & Comp.
Rua do Carmo 56

COMMERCIO

Rio, 26 de maio de 1914.

NOTAS DO DIA

Hoje, ás 12 horas, deverá realizar-se a assembléa da Companhia Industrial Itacolomy.

Na Superintendencia do Serviço de Limpeza Publica e Particular, termina hoje, ás 13 horas, o prazo para o recebimento de propostas para a venda de 32 novilhos, de meio sangue, zebú, e um touro, tambem zebú.

Hoje, ás 13 horas, deverão reunir-se os credores de Arnaldo Araujo da Silva e de Luiz de Souza Moreira.

CARNES VERDES

No matadouro de Santa Cruz foram abatidos hontem:

492 rezes, 23 vitellas, 31 carneiros e 48 porcos.

Foram rejeitados: 4 rezes, 1 vitella e 4 porcos.

A matança foi feita para os seguintes marchantes:

Durisch & C., 17 rezes; C. Espindola de Mello, 38 rezes e 4 porcos; Alexandre V. Sobrinho, 41 rezes; Portinho & C., 21 rezes; A. Alemies & C., 62 rezes; José C. d'Avila, 83 rezes, 5 vitellas e 8 porcos; Lima Tavares & C., 44 rezes, 5 vitellas e 7 porcos; R. de Azevedo & C., 60 rezes; Carlos Pimenta, 20 rezes; Peixoto & Castro, 17 rezes; Francisco V. Goulart, 73 rezes, 7 vitellas e 13 porcos; Lopes Costa & C., 17 rezes; Oliveira Irmãos & C., 1 rezes, 6 vitellas e 11 porcos; Santos Pontes & C., 15 carneiros e 5 porcos, e Luiz Camyrano, 16 carneiros.

Vigoraram no entreposto de S. Diogo os seguintes preços:

Bovino	$680 a	$700
Carneiro	1$800	—
Porco	1$100 a	1$200
Vitella	$700 a	1$100

ASSEMBLÉAS CONVOCADAS

Companhia Industrial Itacolomy, hoje, ás 12 horas.

Companhia Edificadora, amanhã, ás 13 horas.

Companhia Força e Luz de Campos, dia 28, ás 14 horas.

Sociedade Anonyma Moinho Fluminense, dia 28, ás 14 horas.

Companhia Siderurgica Brasileira, dia 30, ás 13 horas.

Companhia de Seguros Lloyd Americano, dia 30, ás 13 horas.

Junho:

Companhia Propriedades Fluminense, dia 1, ás 13 horas.

Companhia Ferro Carril de Campos, dia 2, ás 14 horas.

Companhia Nacional de Seguros Mutuos Contra Fogo, dia 6, ás 13 horas.

CONCORRENCIAS ANNUNCIADAS

Superintendencia do Serviço de Limpeza Publica e particular, para a venda de 32 novilhos de meio sangue zebú, e um touro, tambem zebú, hoje, ás 13 horas.

Estrada de Ferro Central do Brasil, para o fornecimento de 4.000 barricas de cimento "Excelsior", dia 29, ás 13 horas.

Directoria Geral dos Correios, para o fornecimento de diversos artigos, dia 29, ás 15 horas.

Ministerio da Agricultura, Industria e Commercio, para os fornecimentos geraes ás repartições deste ministerio, que se abastecem nesta capital, dia 29, ás 13 horas.

Directoria do Patrimonio Nacional, para a venda do acervo do Lloyd Brasileiro, dia 30, ás 14 horas.

Junho:

Estrada de Ferro Central do Brasil, para a venda de 10.000 toneladas de ferro velho, dia 6, ás 13 horas.

REUNIÕES DE CREDORES

Fallencia da Garage Vera Cruz, hoje, ás 13 1/2 horas.

Credores de Arnaldo Araujo da Silva, hoje, ás 13 horas.

Fallencia de Luiz de Souza Moreira, hoje, ás 13 horas.

Fallencia de Cantanhede & C., amanhã, ás 13 1/2 horas.

Fallencia de Vieira Antunes, amanhã, ás 13 horas.

Fallencia de Claudio Francisco da Silva, dia 28, ás 13 horas.

Credores de J. Martins & Irmão, dia 30, ás 13 horas.

Fallencia de Lino Rodrigues, dia 30, ás 13 horas.

Fallencia de Elias Greiber & Filho, dia 30, ás 13 horas.

Fallencia de Samuel Fichmann e Hipolich, dia 30, ás 13 horas.

Junho:

Fallencia de Vicente Paulo Barcellos, dia 1, ás 13 horas.

Fallencia de A. Silva & C., dia 2, ás 13 horas.

Fallencia da Companhia Internacional Cinematographica, dia 2, ás 13 horas.

Fallencia de Henrique Joaquim Nogueira, dia 2, ás 13 horas.

Fallencia de Moysés Eschman, dia 3, ás 13 horas.

Credores de Newton de Oliveira & C., dia 5, ás 13 horas.

Fallencia de Mario José Machado, dia 5, ás 13 horas.

Fallencia de Leão Zeigelboim, dia 12, ás 13 1/2 horas.

Fallencia de Zigmon Brener, dia 13, ás 13 horas.

Fallencia da Companhia Fabril Paulistana, dia 15, ás 13 horas.

Fallencia de Macedo Sobrinho & C., dia 17, ás 13 horas.

Credores de Costa Carvalho, dia 19, ás 13 horas.

Fallencia de João Calheiros & C., dia 22, ás 13 horas.

Fallencia de Vieira Antunes, dia 27, ás 13 horas.

CAMBIO

Ainda hontem, este mercado funccionou firme, porém com pouco trabalho, tendo os bancos estrangeiros saccado a 15 7/8 d., e o do Brasil, a 16 d.

O papel particular foi negociado a 15 31/32 e 16 d.

Sobre Londres foram affixadas nas tabellas dos bancos as taxas officiaes de 15 13/16, 15 27/32 e 16 d.

Taxas officiaes

Londres	15 13/16 a	16 d.
Paris	$596 a	$603
Hamburgo	$736 a	$745
Lisboa e Porto	2$870 a	2$920
Possessões portuguezas	—	—
Portugal	2$940 e	2$941
Nova York	3$128 a	3$150
Turquia	15 5/8 e	15 21/32
Italia	$604 a	$610
Hespanha	$571 a	$580
Buenos Aires	3$040 a	3$060
Montevidéo	3$250 a	3$265
Sobre taxa de café	$601 a	$608
Vales de ouro	1$687	—

BOLSA

Hontem a Bolsa funccionou muito animada e com desenvolvimento de negocios realizados.

As apolices antigas, as de 1000, as acções dos bancos do Brasil, Commercial e Mercantil e as das Docas da Bahia, ficaram sustentadas; as das Loterias, firmes; as apolices Mineiras, as Municipaes e as Provisorias, mantidas, e as Populares, frouxas.

VENDAS

Apolices:

Geraes de 1:000$, 1, 1, 1, 1, 1, 3, 3, 3, 2, 2, 1, 4, 4, 4, 5, 1, 5, 6, 7, 10, 20, 20, 20, 30 a.	850$000
Emp. de 1903, 6 a.	945$000
Dito de 1906, 33, 31, 27, 22, 10, 14, 14, 25, 36, 38, 1, 1, 3, 4, 3, 4, 5, 6, 7, 7, 9, 10, 20 a.	805$000
Dito, idem, 3 a.	806$000
Dito de 1911, 25 a.	802$000
Municipaes de 1906, port., 5, 35 a.	180$000
E. de Minas Geraes, de 1:000$, 3, 18 a.	802$000
Ditas, idem, 12, 18 a.	804$000
E. do Rio (4%), 1, 10, 10, 31, 11, 16, 70, 20, 26 a.	78$000
Dito, idem, 12, 4, 5, 45, 25 a.	78$500
Companhias:	
Minas S. Jeronymo, 100 a.	11$000
Loterias N. do Brasil, 130 a	168$500
Ditas, idem, 50 a.	170$000
Docas da Bahia, 50, 200, 300, 500 a.	225$000
Tecidos Corcovado, 3, 93 a	120$000
Docas de Santos, 50, 50 a.	415$000
Ditas, idem, 50, 50 a.	420$000
Debentures:	
S. Pedro de Alcantara, 50 a	152$000
Industrial Campista, 10 a.	160$000
Docas de Santos, 60 a.	182$000

OFFERTAS

Apolices:		
Federaes de 5%	—	650$000
Geraes 1:000$	851$000	85[illegible]
Emp. 1909	806$000	804$000
Dito (1903)	950$000	940$000
Dito (1911)	805$000	802$000
Dito (1912)	814$000	810$000
E. do Rio (4%)	78$000	77$500
Dito (nom.)	440$000	—
Dito de Minas Geraes	806$000	802$000
Dito, E. Santo	720$000	680$000
Dito de S. Paulo	1:000$000	98[illegible]
Municip. (1906)	181$000	180$500
Dito (nom.)	195$000	—
Dito (£ 20)	280$000	—
Dito (nom.)	280$000	—
Dito (1914)	—	160$000
Dito (nom.)	—	160$000
Dito de Petropolis	—	181$000
Bancos:		
Brasil	205$000	203$000
Lavoura	—	95$000
Nacional	—	202$000
Mercantil	220$000	205$000
Commercial	—	135$000
Commercio	150$000	140$000
Estradas de ferro:		
M. S. Jeronymo	—	10$500
Rêde Mineira	45$000	—
Goyaz	23$000	10$000
V. S. Minas	—	50$000
C. de Seguros:		
Minerva	12$000	—
Brasil	—	12$000
Garantia	320$000	—
Indemnizadora	22$000	—
Varegistas	180$000	100$000
C. de Tecidos:		
Alliança	130$000	122$000
B. Industrial	200$000	170$000
Linho de Sapopemba	—	500$000
S. Pedro de Alcantara	160$000	—
Corcovado	125$000	—
P. Industrial	—	125$000
Covilhã	60$000	35$000
Confiança	125$000	90$000
Carioca	—	150$000
C. Diversas:		
Docas da Bahia	235$000	225$000
Docas de Santos	435$000	—
Dito (nom.)	430$000	—
Lot. Nacionaes	175$000	165$500
T. e Colonização	6$000	5$000
Centros Pastoris	20$000	—
T. e Carruagens	82$000	75$000
Melh. Maranhão	40$000	30$000
M. Municipal	—	75$000
Aguas Corcovado	8$000	1$000
Debentures:		
Docas de Santos	183$000	181$000
E. U. de S. Paulo	75$000	—
M. Municipal	171$000	—
M. Fluminense	120$000	90$000
S. Pedro de Alcantara	155$000	151$000
P. Industrial	170$000	—
Confiança	180$000	160$000
Alliança	—	160$000
Antarctica	202$000	—
America Fabril	—	180$000
Botafogo	125$000	—
Brasil Industrial	180$000	160$000
Luz Stearica	180$000	—
Ind. Mineira	—	170$000
L. Sapopemba	175$000	160$000
Ind. Campista	180$000	—
V. Camita	180$000	—
Letras:		
Banco C. R. M. Geraes	103$500	102$000

Preços correntes do mercado do Rio de Janeiro

ARROZ

	100 kilos	
Nacional, superior	41$200 a	45$000
Dito idem, bom	38$500 a	40$000
Dito idem, regular	31$700 a	35$000
Dito idem, do Norte, branco	36$200 a	38$300
Dito idem, do Norte, rajado	30$000 a	33$300
Dito, agulha, superior	—	—
Dito, 1ª qualidade	—	—
Dito, 2ª qualidade	—	—
Dito 3ª qualidade	Não ha	

ASSUCAR

Pernambuco		
Branco, usina	$300 a	$320
" crystal	$250 a	$270
" 2ª sorte	$280 a	$290
Crystal amarello	$230 a	$240
Mascavinho	$220 a	$240
Somenos	Não ha	
Mascavo bom	$190 a	$200
" regular	$180 a	$185
" baixo	—	—
Sergipe		
Branco crystal	$250 a	$260
Crystal amarello	Não ha	
Mascavinho	$220 a	$240
Mascavo bom	$180 a	$185
" regular	$105 a	$200
" baixo	$185 a	$190
Campos		
Branco crystal	$250 a	$280
" 2º jacto	—	—
Crystal amarello	Não ha	
Mascavinho	—	—
Bahia		
Branco crystal	Não ha	
" 2º jacto	—	—
Crystal amarello	—	—
Mascavinho	—	—
Diversas procedencias		
Branco crystal	—	—
Crystal amarello	—	—
Mascavinho	—	—
Mascavo bom	—	—
" regular	—	—
" baixo	—	—

AZEITE

Portuguez, lata de 16 ls.	26$000 a	28$000
Idem idem, de 1 a 2 ls.	1$300 a	2$300
Hespanhol, lata de 16 ls.	20$000 a	22$000
Dito, lata de um litro	1$200 a	1$300
Francez, lata de 10 ls.	25$000 a	26$000

ALCOOL

De 40 grãos	135$ a	140$000
De 38 grãos	130$000 a	135$000
De 36 grãos	120$000 a	122$000

AGUARDENTE

Paraty	100$000 a	105$000
Bahia	85$000 a	90$000
Angra	95$000 a	100$000
Pernambuco	85$000 a	90$000
Campos	85$000 a	90$000
Aracajú	85$000 a	90$000
Sul	85$000 a	90$000
ALPISTE, 100 kilos	60$000 a	65$000
ALCATRÃO, barril	—	45$000
AGUARRAZ, kilo	—	$900

ALFAFA

Nacional, kilo	$175 a	$180
Estrangeira, kilo	$160 a	$170

ALGODÃO

Pernambuco	11$000 a	12$500
Rio Grande do Norte	10$700 a	11$200
Penedo e Dores	10$000 a	10$400
Parahyba	10$700 a	11$000
Ceará	10$700 a	11$000

BREU

Claro (280 libras)	26$000	—
Escuro idem	Nominal	

BATATAS

Nacional, kilo	$240 a	$250
Portuguezas, caixa	Não ha	
Francezas, caixa	Nominal	

BORRACHA

Mangabeira, conforme a qualidade, por 15 kilos	Nominal

BANHA

De Porto Alegre, lata de 2 kilos	72$000 a	73$800
Dita idem, lata de 20 ls.	73$300 a	74$100
Dita da Laguna, lata grande	70$800 a	72$000
Dita de Itajahy (lata de 2 kilos)	73$200 a	74$100
Dita de Minas, lata de 20 kilos	66$000 a	69$500
Dita idem, lata grande	66$000 a	69$000

FEIJÃO

	100 kilos	
Preto		
De Porto Alegre	28$000 a	28$300
Dito idem, da terra	Não ha	
Dito idem, de Santa Catharina	28$300 a	29$200
Dito mulatinho, idem	26$700 a	29$200
Dito branco, idem	30$000 a	31$700
Dito vermelho, idem	28$300 a	31$700
Dito enxofre	33$300 a	34$800
Dito branco, estrangeiro	40$300 a	41$100
Dito fradinho, idem	37$100 a	38$500

BACALHAO

Noruega, conforme a qualidade	26$000 a	47$000
Pooling	42$000 a	42$000

CARNE SECCA

Rio da Prata	—	—
Dita, mantas e postas	—	—
Dita, puras mantas	—	—
Rio Grande, syst. plat.	—	—
Sobras	—	—
Existencia do R. da Prata	—	—
Dita, do Rio Grande	—	—
Mercado frouxo.		

FUMO

Dito, superior	1$100 a	1$300
Dito, 2ª	1$000 a	1$100
Dito, ordinario	$900 a	1$000
Goyano, especial	1$400 a	1$600
Dito, superior	1$400 a	1$600

CHA DA INDIA

Verde	6$500 a	10$000
Preto	6$500 a	9$500
Limpo (kilo)	7$500 a	8$000

CIMENTO

Agua Preta	—	11$000
Corôa Preta	—	11$500
Cruz Vermelha	11$500	—
Cathedral	—	10$500
Saturno	—	11$000
Outras marcas	11$000 a	12$000
CANGICA (100 kilos)	23$300 a	29$700

CEBOLAS

Rio Grande	2$200 a	2$600
MATTE, em folha, conforme a qualidade	$350 a	$360

GORDURAS

Rio Grande, sebo	$660 a	$700
Rio da Prata, idem	—	—
Matadouro	—	$640

ERVILHAS

Nacionaes	Não ha
Ditas estrangeiras	Não ha

FARINHA DE MANDIOCA

De Porto Alegre		
Especial	16$900 a	17$300
Peneirada	12$500 a	13$300
Grossa	11$000 a	11$600
Grossa	8$400 a	8$900
De Laguna		
Grossa	10$700 a	11$100

FARINHA DE TRIGO

Moinho Inglez		
Buda nacional	24$700 a	25$300
Nacional	23$500 a	24$000
Brasileira	22$700 a	23$200
Semolina	—	—
Moinho Fluminense		
Especial	—	—
S. Leopoldo	23$500 a	24$000
O. O.	22$500 a	23$000
Moinho Santa Cruz		
Especial	24$700 a	25$200
Santa Cruz	23$300 a	24$000
Mimosa	22$700 a	23$200

FOSFOROS

Ve as para carros		
Brasileiras (30)	16$000	—
Domesticas (25)	19$600	—
Ditas para locomotivas		
Brasileiras (20)	2$000	—
Condor (25)	29$000	—
Brasileiras (25)	29$000	—
Paulistas (25)	29$000	—
Ypiranga (25)	19$000	—
Colombo (25)	22$300	—
em latas	21$400	—
Chev. pacote	Nominal	
Globo.		
Brasileiras, latas de 16 velas grandes, de 5 ou 6 (25 pacotes)	11$000	—
Pequenas, idem, 6 (25 pacotes)	6$300	—
Caixas especiaes, 4 (30 pacotes)	17$000	—
Locomotivas, especiaes, 6 (25 pacotes)	18$200	—

VISTAM-SE NA CASA PARIS. Ternos de Passeio 44$; Ternos pretos e de cores a 28$, 35$, 37$ e 43$; Ternos sob medida a 50$, 60$ e 70$000. RUA URUGUAYANA 16 — esquina Theophilo Ottoni.

Vigas de aço, kilo	$300	—
Pinho	1$100 a	1$300
Rio Novo, especial	1$100 a	1$200
Dito, superior	$900 a	1$000
Dito, 2ª	$600 a	$800
Pombo, superior	1$100 a	1$200
Dito, 2ª	—	—
Peú, especial	2$000 a	2$200
Dito, superior	1$800 a	2$000
Dito, 2ª	1$500 a	1$700
FUBÁ de milho, 100 ks.	11$000 a	15$000
FAVAS, 100 kilos	Não ha	
GENEBRA, caixa	—	—
KEROZENE, caixa	11$000	—
GAZOLINA, caixa	Nominal	
LINGUAS do Rio Grande, duzia	—	—
Idem, 1ª, milheiro	110$000	—

MANTEIGA

A mugem, latas sortidas	4$500 a	4$800
Lepeletier	4$400 a	4$700
B. Etel, Petre, sortidas	4$400 a	4$600
L. Brum	4$300 a	4$500
Modesto Gadene, sortidas	Não ha	
Solmes	—	—
Outras marcas	—	—

MILHO

Amarello, da terra	12$000 a	14$000
Dito branco, idem	12$000 a	13$000
Dito da terra, mixto	12$000 a	13$000
Dito amarello, do Norte	Não ha	

MADEIRAS

Amarello, duzia	85$000	—
Peroba, duzia	55$000	—
Sponge, duzia	64$000	—
Sucupira, duzia	100$000	—
Dito vermelho, duzia	87$000	—
Pinho do Paraná		
1ª qualidade	75$000	—
2ª qualidade	72$000	—
Taboas, 12	—	—
Vigas de aço, kilo	$240	—

OLEOS

De linhaça, lata	$700 a	$780
Dito barril	$650 a	$680

PHOSPHOROS

Duas cabeças, lata	44$000	—
Uma cabeça, lata	43$000	—
De cera, Novaes, lata	43$000	—
Bilbante, de madeira	42$000 a	43$000
Gluco, de madeira, lata	42$000 a	44$000
Dito, de cera	—	—
POLVILHO, 100 kilos	17$000 a	17$500
Pimenta da India, kilo	1$400	—

SAL

Marca "Touro", alqueire	2$300	—
Outras qualidades	1$500 a	2$000
TREMOÇOS, 100 kilos	19$000 a	20$000
TAPIOCA nacional	17$000	—

SABAO

Em 1/2000, kilo	$340	—
Em barras, idem	$300	—
O caixa e vergas, em tijolos, caixa	$340	—
Idem, idem, pequeno	$350	—
Idem, dem, n. 1	$370	—
Vergara, idem, idem	$400	—

TELHAS

Telha marselha, milheiro	240$000	—
Ditas, idem, idem, para cumieiras	500$000	—

VINAGRE

De Lisboa, branco	Não ha	
Dito, tinto	—	—

VINHOS

Finos		
Macedo	315$000 a	330$000
Adriano	300$000 a	318$000
Villar d'Allen	305$000 a	315$000
Rocha Leão	300$000 a	310$000
De meio		
Vinho Gomes, idem	175$000 a	185$000
Collares, tinto, superior	420$000 a	430$000
Dito, quinta da Barca	380$000 a	390$000
Dito, outras marcas	300$000 a	310$000
Dito branco	300$000 a	310$000
Verde	340$000 a	350$000
Dito, outras marcas	300$000 a	310$000
Communs		
Collares, tinto, superior	400$000 a	420$000
Dito, inferior	380$000 a	390$000
Virgem, do Porto	310$000 a	340$000
Verde, portuguez	300$000 a	310$000
Lisboa, tinto	Não ha	
Dito, branco	350$000 a	360$000
Dito, verde	—	—
Dito Grande	100$000 a	115$000

VELAS

De Stearina		
Commuas, grandes	11$500	—
Ditas, pequenas	7$600	—
Brasileiras, idem	12$000	—
Grandes, de 5 e 6 (25 pacotes)	11$000	—
Pequenas, idem, idem	7$300	—
Fragatas, de 5 (20)	12$300	—
Locomotivas, de 6 (20)	17$800	—
Carros (30)	—	—

CAFÉ

MOVIMENTO DO MERCADO

	Saccas
Existencia em 22, de tarde	249.339
Entradas em 23, em kilos:	
E. F. Central	49.445
E. F. Leopoldina	305.641
Cabotagem	60 5.919
Entradas em 24, em kilos:	
E. F. Central	113.467 1.892
Total em saccas	254.150
Embarques em 23:	
E. Unidos	1.582
Rio da Prata	2.311
Cabotagem	130 4.123
Existencia em 24, de tarde	250.027

As vendas de sabbado, para a exportação, foram orçadas em 4.500 saccas.

Hontem de manhã, na Bolsa official este mercado abriu firme e com regular movimento, tendo vigorado, nos negocios levados a effeito, os preços de 7$500 e 7$700, por arroba, pelo typo 7.

Para a exportação a procura foi regular, sendo calculadas as operações realizadas, durante a tarde, em 1.300 saccas, nas bases de 7$500 e 7$700, pelo typo 7 e fechando o mercado firme.

Não houve entradas.

Typo 6	7$900 a	8$200
" 7	7$500 a	7$700
" 8	7$300 a	7$500
" 9	6$800 a	6$900

ASSUCAR

Mercado sustentado.

Na Bolsa foram levadas a registro operações em 300 saccos de assucar crystal branco, bom, de Pernambuco, a $280, e 245 ditas, idem, idem, de Sergipe, a $260.

Regularam as seguintes cotações:

	Kilogramma	
Branco, crystal	$251 a	$300
3ª sorte	$270 a	$290
2º jacto	$250 a	$260
Demerara	—	—
Mascavo	$190 a	$240
Mascavo bom	$190 a	$200
Idem, regular	$174 a	$180
Idem, baixo	$160 a	$170

ALGODÃO

Mercado firme.

Na Bolsa não foi registrado nenhum negocio.

Regularam as seguintes cotações:

Pernambuco, 1ª sorte, sertão	11$800 a	12$800
Idem, 1ª sorte	11$500 a	11$800
Assú, 1ª sorte	11$300 a	11$500
Mossoró, 1ª sorte	11$300 a	11$500
Dito, regular	—	—
Ceará, 1ª sorte	10$700 a	11$100
Dito, regular	Nominal	
Parahyba, 1ª sorte	10$700 a	11$000
Dito, regular	Nominal	

JUNTA DOS CORRETORES

ALGODÃO

	Fardos
Entradas em 23	1.416
Saidas em 23	315
Existencia em 23	3.765

Posição do mercado, firme.

Mercado de Liverpool, 2 pontos de alta.

Observações

As entradas foram: de Pernambuco, 850 fardos; de Mossoró, 320; do Ceará, 245, e do Piauhy, 21.

ASSUCAR

	Saccos
Entradas em 23	1.150
Saidas em 23	3.288
Existencia em 23	172.645

Posição do mercado, sustentado.

Observações

As entradas foram: de Pernambuco, 850 saccos, e de Macció, 300.

RENDAS PUBLICAS

ALFANDEGA DO RIO

Renda de 1 a 24	4.742:890$183
Idem do dia 25:	
Em papel	123:877$861
Em ouro	84:989$886
Total	4.951:757$908
Em egual periodo de 1913	8.352:148$295
Differença para menos em 1914	3.400:773$387

RECEBEDORIA DE MINAS

Arrecadação do dia 25	27:478$032
De 1 a 25	239:653$223
Em egual periodo do anno passado	217:380$250

ENTRADAS POR CABOTAGEM

EM 25

Anticial 8 caixas, armarinho 1 caixa, Barbante 1 caixa, barris vazios 120, Cacáo 226 saccos, charutos 20 caixas, cigarros 1 caixas, calçados 2 caixas, cerveja 1 caixa, cebolas 2 caixas, couros 28 fardos e 2 volumes, couros 160 saccos, Doces 161 caixas.

Fitas cinematographicas 5 caixas.

Garrafas vazias 187 caixas.

Laranjas da Bahia 1 caixas.

Meias de algodão 2 caixas.

Oleo de caroços de algodão 180 caixas.

Rendas 1 caixa.

Tecidos 8 caixas.

Vaquetas 8 caixas.

	Saccos
Assucar	
Jaraguá	3.300

MARITIMAS

VAPORES ESPERADOS

Hamburgo e escs., "Cap Trafalgar" 27
Rio da Prata, "Ango" 27
Rio da Prata, "Zeelandia" 27
Southampton e escs., "Demerara" 28
Portos do norte, "Olinda" 28
Rio da Prata, "Avon" 28
Rio da Prata, "Pampa" 28
Santos, "Salamanca" 28
Amsterdam e escs., "Baron Baeyers" 29
Bordéos e escs., "Iniesta" 29
Hamburgo e escs., "Sierra Cordoba" 29
Nova York, "Eas ern Prince" 30
Rio da Prata, "Gascogne" 30
Portos do sul, "Saturno" 31
Portos do norte, "Minas Geraes" 31
Junho:
Portos do norte, "Aymoré" 1
Nova York e escs., "Tennyson" 1
Southampton e escs., "Amazon" 1
Rio da Prata, "Arlanza" 1
Rio da Prata, "Cap Blanco" 2
Liverpool e escs., "Orcoma" 2
Rio da Prata, "Principessa Mafalda" 3
Rio da Prata, "Bougainville" 3
Genova e escs., "Re Vittorio" 3
Trieste e escs., "Alice" 3
Marselha e escs., "Mont Agel" 3
Portos do norte, "Brazil" 4
Rio da Prata, "Desna" 5
Santos, "Pelegrino" 5
Rio da Prata, "Eisenach" 5
Hamburgo e escs., "Cap Vilano" 6
Rio da Prata, "K. Wilhelm II" 6
Rio da Prata, "Pablo Laura" 6
Portos do sul, "S. Paulo" 8
Rio da Prata, "Aragon" 9
Rio da Prata, "Hollandia" 10
Rio da Prata, "Zeeland" 10

VAPORES A SAIR

Amsterdam e escs., "Zeelandia" 27
Rio da Prata, "Cap Trafalgar" 27
Southampton e escs., "Avon" 27
Portos do sul, "Itapuhy" 27
Santos, "Cordoba" 27
Marselha e escs., "Pampa" 28
Lagunas, "Tinto" 28
Portos do sul, "Pyrineus" 28
Havre e escs., "Avon" 28
Rio da Prata, "Demerara" 28
Nova Orleans, "Bulgarian Prince" 28
Santos, "Aracary" 28
S. Fidelis e escs., "Fidelense" 28
Hamburgo e escs., "Salamanca" 29
Rio da Prata, "Iniesta" 29
Aracajú e escs., "Itapacy" 29
Laguna e escs., "Pest" 29
Rio da Prata, "Baron Baeyers" 29
Pará e escs., "Pirapoy" 30
Bordéos e escs., "Gascogne" 30
Nova York, "Eastern Prince" 30
Rio da Prata, "Seguara" 31
Junho:
Marselha e escs., "Plata" 1
Laguna e escs., "Mayrink" 1
Nova Orleans e escs., "Bulgarian Prince" 1
Portos do sul, "Assú" 1
Callão e escs., "Orcoma" 2
Southampton e escs., "Arlanza" 2
Portos do sul, "Sirio" 2
Liverpool e escs., "Orteiga" 2
Hamburgo e escs., "Cap Blanco" 2
Genova e escs., "Principessa Mafalda" 2
Rio da Prata, "Amazon" 2
Rio da Prata, "Tennyson" 2
Havre e escs., "Bougainville" 3
Rio da Prata, "Re Vittorio" 3
Rio da Prata, "Alice" 3
Rio da Prata, "Mont Agel" 3
Portos do sul, "Pyrineus" 4
Bremen e escs., "Eisenach" 4
Southampton e escs., "Desna" 4
Rio da Prata, "Cap Vilano" 6
Hamburgo e escs., "Pelegrino" 6
Nova York e escs., "Portuguese Prince" 6
Manáos e escs., "Olinda" 6
Hamburgo e escs., "K. Wilhelm II" 6
Portos do sul, "Saturno" 6
Hamburgo e escs., "Bahia Laura" 7
Southampton e escs., "Aragon" 9
Amsterdam e escs., "Hollandia" 10
Amarração e escs., "Bocaina" 10
Marselha e escs., "Pampa" 10

AVISOS

DR. WERNECK MACHADO — Molestias da pelle e syphilis. Rua Primeiro de Março n. 10. — Só attende aos doentes dessas especialidades.

CORREIO — Esta repartição expedirá malas pelos seguintes paquetes:

Hoje:

Rio de Janeiro, para portos do norte, recebendo impressos até ás 12 horas, cartas para o interior até ás 12 1/2, idem com porte duplo até ás 13 e objectos para registrar até ás 11.

Principe Umberto, para Dakar, Barcelona e Genova, recebendo impressos até ás 5 horas, cartas para o interior até ás 6 e objectos para registrar até ás 14 horas.

Amanhã:

Itapahy, para Santos e mais portos do sul, recebendo impressos até ás 8 horas, cartas para o interior até ás 8 1/2, idem com porte duplo até ás 9 e objectos para registrar até ás 7.

Avon, para Bahia, Recife, Madeira, Europa, via Lisboa, recebendo impressos até ás 8 horas, cartas para o interior até ás 8 1/2, idem com porte duplo até ás 9 e para o exterior até ás 9 e objectos para registrar até ás 18 de hoje.

Zeelandia, para Europa, via Lisboa, recebendo impressos até ás 8 horas, cartas para o exterior até ás 9 e objectos para registrar até ás 18 de hoje.

SECÇÃO LIVRE

COMPANHIA CARRIS URBANOS

AVISO AO PUBLICO

Devido ás obras da rua Visconde do Rio Branco, por ordem da Prefeitura, a partir de quarta-feira, 27 do corrente, as carreiras das linhas de "SILVA MANOEL", "BARCAS", "RUA CHILE-S. FRANCISCO" e "LAPA-CAES DO PORTO", serão feitas, temporariamente pela rua Visconde do Rio Branco, praça da Republica, Constituição, seguindo dali na respectiva itinerario.

Rio de Janeiro, 25 de maio de 1914.

SALVE 26 — 5 — 1914

Ao prezado amigo Sebastião Monteiro, felicitações pelo seu anniversario. São os votos de quem lhe deseja — M. G. S.

"A FAMILIA"

CHAMADA

2ª série — 45º fallecimento

Tendo fallecido em Campinas, Estado de S. Paulo, no dia 26 de julho do anno proximo passado a mutualista da 2ª série, inscripção n. 2.561, sr. Ozorio Bastos, são convidados os socios da 2ª série a contribuirem com a quota de 15$ (quinze mil réis) até o dia 30 do mez corrente, para reconstituição do peculio, nos termos do paragrapho 2º do art. 38 dos estatutos.

4ª série — 36º fallecimento

Tendo fallecido em Campo Bello, Estado de Minas Geraes, o mutualista da 4ª série, grupo A, sr. Antonio Francisco Borges, sinistro occorrido em 24 de maio do anno proximo passado, são convidados os socios da 4ª série a contribuirem com a quota de 15$ (quinze mil réis), até o dia 30 do mez corrente, para reconstituição do peculio, nos termos do paragrapho 2º do art. 38 dos estatutos sociaes.

5ª série — 26º fallecimento

Tendo fallecido em S. Luiz, Estado do Maranhão, no dia 2 de setembro do anno proximo passado, a mutualista da 5ª série, grupo A, d. Marianna Campos Ferreira Chaves, inscripção n. 753, são convidados os socios da série a contribuirem com a quota de 5$ (cinco mil réis) até o dia 30 do mez corrente, para reconstituição do peculio, nos termos do paragrapho 2º do art. 38 dos estatutos sociaes.

Ernesto Gomes,
Director-gerente.

Rio, 22 de maio de 1914.

A PREVIDENCIA

CAIXA PAULISTA DE PENSÕES COM UMA SECÇÃO DE PECULIO

Esta conhecida sociedade pagou em 18 do corrente, na sua séde, em São Paulo, aos herdeiros de Ernesto de Souza Guimarães, socio do peculio popular, fallecido em Victoria, Estado do Espirito Santo, a quantia de 10:300$ valor do peculio e funeral instituido pelo referido senhor Ernesto S. Guimarães a favor de seus herdeiros.

Conforme o recibo abaixo:

O London & River Plate Bank, Limited, na qualidade de procurador de José Secco de Carvalho, que por sua vez é procurador da exma. sra. d. Joanna Brito Guimarães, viuva de Ernesto de Souza Guimarães, que foi socio da "Previdencia", caixa paulista de pensões, no peculio popular sob n. 270, declara ter recebido neste acto a quantia de 10:000$ (dez contos de réis) da dita sociedade, em moeda corrente, de accordo com o alvará do exmo. sr. dr. juiz de direito de Victoria, quantia essa relativa ao peculio instituido pelo dito socio. Por ser verdade dou plena e geral quitação á referida sociedade.

S. Paulo, 19 de maio de 1914. — P. P. Joanna Brito Guimarães. The London & River Plate Bank, Limited, Henry R. Shorto, gerente.

Reconheço a firma supra de Henry R. Shorto.

S. Paulo, 19 de maio de 1914.

Em testemunho da verdade. — L. M. o 2º tabellião interino, Antenor Liberato de Macedo.

Nota. — Além destes 10:000$ já foi feito directamente á viuva referida o pagamento da verba de 300$ para funeraes, conforme estatutos. — *A Directoria.*

INDICADOR

ADVOGADOS

Dr. Antonio E. de Barros Campello — Advogado — Escriptorio, Rua S. José 67. Telephone 5.653 Central. Res.: Senador Dantas 54.

André Werneck — Padua, Estado do Rio, e nos municipios circumvizinhos.

Dr. Leão Velloso, advogado, rua da Quitanda, 72.

Drs. Manoel Themistocles de Almeida e Aristoteles Ferreira — Tratam de causas civis, commercial e criminal, adeantando custas; com escriptorio á rua da Assembléa numero 79. Telephone 4.700, Central.

Dr. Manso Sayão — Partos. Operações e molestias de senhoras, com pratica dos hospitaes da Europa. Cons. Uruguayana, 21; de 1 ás 3 hs. Res. Conde Bomfim, 338, tel. 1932, Villa.

MEDICOS

Dr. Annibal Faller — Clinica medica — Cons. r. Assembléa, 83 (das 3 ás 5) — Res. Av. Gomes Freire, 114.

Dr. Annibal Varges — Clinica medica, molestias de senhoras, pelle e syphilis. Appl. elect. em geral nas mol. nervosas e da pelle, nariz, garganta e ouvidos. Trat. especial para syphilis. Av. Gomes Freire, 99 (das 3 ás 6 h.), tel. 1202, cent. Res. r. Itapagipe, 166 (tel. 1451, Villa).

Dr. Avelino de Oliveira, com pratica dos hospitaes de Berlim e Vienna, trata por processos modernos as molestias da garganta, do nariz e dos ouvidos. Cons. Uruguayana, 21 (das 3 ás 6 h.), tel. 40, cent. Res. B. Santa Sophia, 44.

Dr. Americo da Veiga — Molestias da pelle e syphilis (morphéa), gonorrhéa (tratamento rapido), molestias parasitarias — R. Assembléa n. 68.

Dr. Alberto do Rego Lopes — Do Hospital da Misericordia — Vias urinarias e operações em geral — Rua Gonçalves Dias n. 71.

Dr. Augusto Paulino — Prof. da Faculdade de Medicina — Cirurgia em geral — R. Hospicio, 54, das 3 ás 4 h. ás terças, quintas e sabbados. Res. rua Alice, 25 (Laranjeiras).

Dr. Aprigio do Rego Lopes — Molestias da garganta, nariz e ouvidos. Do Hospital da Misericordia — Cons. rua Gonçalves Dias n. 71.

Dr. Agenor Porto — Prof. da Faculdade. Cons. Hospicio, 92 (das 2 ás 5). Res. Carvalho de Sá, 72, telephone 188, Central.

Dra. Antonietta Morpurgo — Molestias das senhoras. Operações. Partos, com pratica dos hospitaes da Europa. Cons. R. 13 de Maio, 37, de 1 ás 3 hs. segundas, quartas e sextas. Res. R. Silva Manoel, 92.

Dr. Antonio Pacheco — Molestias broncho-pulmonares. Cons. Ourives, 38, das 2 ás 4; resid.: rua do Bispo n. 221. Telep. 191, Villa.

Dr. Alfredo Egydio, medico e operador — Vias urinarias e molestias das creanças. Consultas á rua Conde de Bomfim, 817, pharmacia Freire d'Aguiar, das 8 ás 10 da manhã, e na rua Senador Euzebio, 57, das 12 ás 2 da tarde. Residencia: rua Conde de Bomfim, 791, Muda da Tijuca.

Dr. Alberto Salema — Medico — Molestias dos pulmões e tratamento moderno da syphilis. Res.: Dr. Maia Lacerda, 54. Cons.: Assembléa, 73, das 3 ás 4.

Dr. Almeida Pires — (da Assistencia á Infancia e da Policlinica Geral). Molestias das creanças. Cons. Carioca 33, das 3 ás 4. Teleph. 312, Central — Resi. rua Antonio dos Santos, 41 (Conde de Bomfim). Teleph. 844 — Villa.

Dr. Alfredo Porto — Especialista em molestias da pelle e syphilis — Applica o "606" — Rua Rodrigo Silva, 5 (antiga Ourives). Residencia: Avenida Atlantica, 272, Leme.

Dr. Bandeira Rodrigues — Medicina em geral, partos e molestias das senhoras. Chamados á qualquer hora. Consultas na residencia: rua Floriano Peixoto, 80, Copacabana, das 6 ás 7 1/2 da manhã; no consultorio, largo do Rosario, 23, terças, quintas, das 11 1/2 á 1 hora da tarde.

Dr. Balthazar Marcial — Esp. coração, estomago, figado e rins. R. do Carmo, 45, sobrado, de 2 ás 4 horas.

Dr. Caetano da Silva — Esp. molestias pulmonares — Cons. Rua Uruguayana, 35, das 3 ás 4, ás terças, quintas e sabbados. Residencia, rua 24 de Maio, 154.

Dr. Castro Peixoto — Partos e molestias das senhoras. Operações. Res. Haddock Lobo, 462 — Cons. Uruguayana, 25, ás 2 horas — Telephone 2.760, Villa.

Dr. C. Villela — Pelle e syphilis. Cura das espinhas, cicatrizes, manchas e rugas do rosto, pelo methodo de Jacquet e Leroy, de Paris. Cons. Assembléa, 98, ás 4 hs. Res. Avenida Gomes Freire, 153.

Dr. Candido de Andrade, operador e parteiro, especialista em doenças das senhoras. Consultorio: rua da Assembléa, 40, pela rua da Quitanda, ás terças, quintas e sabbados, da 1 ás 3 da tarde. Residencia rua [illegible], 221, onde tambem dá consultas, ás segundas, quartas e sextas, das 2 ás 4 horas da tarde. Operações, partos e doenças das senhoras.

Dr. Carlos Novaes — Vias urinarias — Membro da Associação Franceza de Urologia — Tratamento de blennorrhagia aguda e chronica e suas consequencias. Tratamento rapido dos estreitamentos e prostatites chronicas pelas correntes thermo-electricas. Consultorio — Rua da Carioca, 50, de 9 ás 11 e de 2 ás 6.

Dr. Daniel de Almeida — Partos, molestias de senhoras e operações, curas radicaes das hernias. Ruas do Hospicio, 68 e Farani n. 7.

Dr. Deciano Goulart — Da Policlinica de creanças — Partos e molestias das senhoras — Cons. Uruguayana, 25 (das 4 ás 6). Res. Haddock Lobo, 130. Telephone 1140, Villa.

Dr. Ephigenio Veiga, de volta da Europa abriu o seu consultorio á rua Ouvidor, 28, das 2 ás 4 horas. Res. Laranjeiras n. 374.

Dra. Evarista de Sá Peixoto — Clinica medica, para senhoras e creanças, partos e gynecologia. No fim da rua Gonçalves Dias, 11, da 1 ás 3 horas. Telephone, 3.622.

Dr. Eduardo Santiago — Especialista das doenças dos rins e vias urinarias e operações. Medico effectivo do Hospital Evangelico, com pratica dos hospitaes de Paris e Berlim. Cura radicalmente, em tres sessões, sem dôr, os estreitamentos da urethra por maiores que sejam, não obrigando os doentes a abandonar as suas occupações. Consultorio: Theophilo Ottoni, 49, esquina da rua da Quitanda, de 1 ás 4 horas. Residencia: rua Prefeito Barata n. 30.

Dr. Eurico Lemos, esp.: *garganta, nariz, ouvidos e bocca.* Consultorio, rua da Carioca, 36, das 12 ás 6 da tarde: telephone, 6109, Central. Res., praia de Botafogo, 114, telep., 2.296, Sul. Tratamento de Ozena — (fetidez do nariz) processo inteiramente novo e com resultado.

Dr. Ferrari — Molestias do peito e do estomago. Trat. moderno da asthma. Cons. Assembléa, 73, 4 ás 5.

Dr. Flavio de Moura — Clinica medica. R. Ouvidor, 90, ás 3 hs. Rua Ibituruna, 53. Tel. 1985, Villa.

Dr. F. [illegible], professor da Faculdade de Medicina, director do Hospital dos Lazaros. Molestias de pelle.

Dr. Gastão Guimarães — Ouvidos, garganta, nariz e ouvidos — Rua Rodrigo Silva, 28; das 2 ás 4 horas. Telephone n. 2002, Central.

Dr. Guedes de Mello — Olhos, ouvidos, nariz e garganta. Occulista da Policlinica de Creanças da Misericordia, da Policlinica de Botafogo e de varios serviços clinicos. Cons. S. José, 74, 2 1/2 ás 5 1/2. Tel. 1197. Res. R. Euphrasia Corrêa, 29, lar. Machado.

Dr. Henrique Duque — Consultorio: rua da Assembléa, 83; residencia: Avenida Gomes Freire, 114.

Dr. Henrique Roxo — Prof. de clinica da Faculdade, com frequencia dos principaes hospitaes europeus — Especialista em doenças mentaes e nervosas. Res. Voluntarios da Patria, 355 (tel., sul, 824). Cons. Assembléa, 98; das 4 ás 6, nas 2ª, 4ª e 6ª. feiras.

Dr. João Abreu — Gonorrhéas e suas complicações. Cura radical pelos processos mais aperfeiçoados. Rua S. Pedro, 64. Das 8 ás 18.

Dr. Julio Novaes — Cons. r. Quitanda, 3 (esq. da de S. José); das 4 ás 7 hs. Tel. 5736, cent. Res. r. Barroso n. 254. Tel. 1103, Sul.

Dr. Julio Xavier — Clinica medica e de molestias de senhoras. Consultorio: rua Uruguayana, 6, das 3 ás 4 1/2. Residencia: rua Barão de Itapagipe, 23.

Dr. Joaquim Mattos — Operador — Com 16 annos de pratica. Cirurgião effectivo do Hospital da Saude. Tratamento medico e cirurgico de molestias de senhoras (utero, ovarios e annexos), das vias urinarias (urethra, prostata, bexiga e rins), hernias, hydroceles, tumores dos seios e do ventre, operações em geral. Rua Rodrigo Silva, 5, entre as ruas São José e Assembléa, de 1 ás 4 da tarde.

Dr. Leonidio Ribeiro — HYDROCELE — Especialista de molestias das vias urinarias, com pratica de 20 annos, cura a hydrocele por mais antiga e volumosa que seja (inclusive as que se tenham reproduzido depois do emprego dos processos communs), sem operação cortante e sem injecção dolorosa (iodo, saes de prata, cobre, etc., perigosissimas), simplesmente com uma unica applicação do seu processo, sem dôr, nem febre e isento de reproducção da molestia. Residencia: rua S. Francisco Xavier, 367, Rio. Consultorio: rua da Constituição, 13 (Pharmacia Mello), do meio-dia, ás 2 horas.

Dr. Linneu Silva — Especialista em molestias de olhos. Assistente da Clinica Ophtalmologica da Faculdade de Medicina. Res. r. Conde Bomfim, 516. Tel 3822 c. Cons Ourives, 29, 12 ás 1.

Dr. Leal Junior — Assistente da clinica das doenças dos olhos na Faculdade de Medicina. Esp. em doenças dos olhos, ouvidos, nariz e garganta. Cons. r. Assembléa, 60, de 1 ás 5 hs.

Dr. Las Casas dos Santos, medico, pela Universidade de Berlim — Trata por seu methodo as perturbações nervosas, especialmente o beri-beri, neurasthenia e hysteria; molestias da pelle e pulmonares. Rua Nova do Ouvidor, 7.

Dr. Monteiro da Silveira — MOLESTIAS DAS CREANÇAS — Chefe da clinica medica da Polic. de Botafogo; da clinica de creanças da Santa Casa. Cons. rua Sete de Setembro, 139, da 1 ás 3 horas. Telep. da residencia, 693, Sul.

Dr. Moncorvo — Director-Fundador do Instituto de Assistencia á Infancia do Rio de Janeiro — Chefe do Serviço de doenças das creanças da Policlinica Geral — *Especialidades:* DOENÇAS DAS CREANÇAS E DA PELLE — Residencia: 58, rua Moura Brito (Conde de Bomfim) — *Consultas: ás 4 horas, á rua da Uruguayana, 11.*

Prof. dr. Nascimento Gurgel — Doenças de creanças. Cons. r. Sachet, 11 (antiga trav do Ouvidor); ás 3 hs. Res. r. Aguiar, 28, tel. 617. Villa.

Dr. Oscar de Souza — Prof. da Faculdade de Medicina. Mol. do coração e pulmões. Cons. 83, Assembléa; das 2 ás 5. Res. 98, Vieira Souto (Ipanema) telephone n. 1112, Sul.

Dr. Octavio do Rego Lopes — Prof. da Faculdade de Medicina — Occulista — Cons. r. Gonçalves Dias, 71.

Dr. Octavio Eurico Alvaro, cirurgião-dentista pela Faculdade de Medicina do Rio de Janeiro, com longa pratica hospitalar e civil, dá consultas nos dias uteis, das 7 ás 17 horas e aos domingos, das 8 ao meio dia. Preços modicos. Pagamento em prestações. Consultorio e residencia: rua Dr. Manoel Victorino, 581, sobrado. Piedade.

Dr. Pedro Magalhães — Clinica medica e partos. Molestias da Mulher. Tratamento radical da gonorrhéa em ambos os sexos. Applicação 606 e 914. Assembléa, 54 (das 2 ás 5). Teleph. 2630, Cent. Mem de Sá, 113; das 8 ás 10. Telephone n. 5981, Central.

Dr. Possollo — Operações, partos, molestias das senhoras e vias urinarias. R. Uruguayana, 105, das 2 ás 4. Residencia: Rua Humaytá, 30. Hotel Humaytá. Tel. 258, Sul.

Dr. R. Chapot-Prévost — Operações em geral, doença das senhoras, vias urinarias. Quitanda, 15 (1º and.); das 2 ás 4. Tel. 5351, Cent. Res. rua Real Grandeza n. 84.

Dr. Silva Araujo Filho, assistente da Faculdade, espec. em doenças da pelle e syphilis. Cons. Assembléa, 54. Res. Marquez de Abrantes, 67, Telephone n. 831, Sul.

Dr. Werneck Machado — *Doenças da pelle e syphilis.* Rua Primeiro de Março, 10. Só attende aos doentes dessas especialidades.

CIRURGIÕES DENTISTAS

Dr. Alvaro G. Ferreira — Cirurgião-dentista, pela Faculdade de Medicina, cons. terças, quintas e sabbados, das 9 ás 5. Gonçalves Dias, n. 78. Attende a chamados.

Dr. Silvino Mattos — Professor — Consultas a todas as horas, das 7 da manhã ás 5 da tarde, todos os dias na rua Uruguayana, 3, canto da rua da Carioca. Telephone numero 1.555, Central.

JOIAS, RELOGIOS E OBJECTOS DE ARTE

Arthur & Ed. Levy — Successores de Levy Irmãos & C., rua do Ouvidor n. 139, sobrado. Compradores de diamante em bruto e lapidado.

Clubs Patek-Philippe & C. — O melhor relogio do mundo, vendido sem augmento de preço, a prestações semanaes de 6$000. Gondolo & Labourian, relojoeiros, especialistas em concertos perfeitos de relogios de algibeira. — 81, rua da Quitanda, 81.

Luiz Rezende & C. — Joalheiros — Rua do Ouvidor ns. 88 e 90, e rua dos Ourives n. 69.

Urzedo Rocha & C. — Joalheiria e relojoaria — Compram ouro, prata e pedras finas. Concertam toda e qualquer joia. Rua Rodrigo Silva n. 40, antiga dos Ourives, perto da rua Sete de Setembro.

PHARMACIAS HOMOEOPATHICAS

Pharmacia e Drogaria F. Gaia — Laboratorio de productos chimicos e pharmaceuticos F. GAIA. — Completo sortimento de drogas, productos chimicos e pharmaceuticos, secção de homoeopathia, rua Senador Euzebio n. 238. Telephone 1.186. Norte.

FUMOS

Bento Silva & C., grande fabrica de cigarros e fumos do Globo. Importação e exportação. Sortimento completo do que concorne á charutaria. Rua do Ouvidor n. 124. Filiaes: rua dos Ourives n. 169, e Primeiro de Março n. 70.

DIVERSAS

Livraria Alves, livros collegiaes e academicos. Rua do Ouvidor n. 134. Rio de Janeiro. — S. Paulo, rua de S. Bento n. 42.

DECLARAÇOES

BEN.: LOJ.: CAP.: HENRIQUE VALLADARES

Hoje, sess.: econ.: ás horas do costume. — O secc.: *Loger*

CLUB DOS DEMOCRATICOS

De accordo com o Art. 11 dos nossos Estatutos, convido a todos os srs. socios em atraso, a se quitarem no praso de quinze dias (15) a partir d'esta data, afim de não incorrerem nas penas do citado art.

Rio de Janeiro, 23 de maio de 1914.

A. MORAES
1º Thesoureiro

NEW-YORK LIFE INSURANCE Cº.

APOLICE EXTRAVIADA

Tendo-se extraviado a apolice numero 170.482, emittida pela New-York Life Insurance Company sobre a vida de Vicente Gonçalves Fontes Sobrinho, e como não tenha sido feita transacção de especie alguma sobre a mesma, desde já declaro estar a referida apolice nulla e sem valor algum, em virtude da liquidação feita. Responsabilizo-me, como procurador da inventariante, d. Maria Luiza Fontes, a restituil-a á Companhia si em qualquer tempo fôr encontrada, assim como, e na mesma qualidade, responsabilizo-me por qualquer reclamação que sobre a dita apolice advenha á Companhia.

Rio de Janeiro, 15 de maio de 1914. — *Gustavo Carmelitano Jesus de Lourdes.*

SOCIEDADE UNIÃO DOS PROPRIETARIOS

Aluga em seu salão logares a sociedades beneficentes. E' illuminado a luz electrica e bem mobilado. Rua da Carioca, 69, sobrado.

CAIXA BENEFICENTE E AUXILIADORA DOS EMPREGADOS DA R. I. C.

Em cumprimento ás determinações do sr. presidente, convido os srs. directores e a todos os associados quites a comparecerem á sessão de administração que se realizará hoje, 26, ás 7 1/2 da noite, na séde social, avenida Mem de Sá, 32 — 1º secretario, *R. R. Pinheiro.*

COMPANHIA CENTRO PASTORIS DO BRASIL

Convidamos aos srs. possuidores de debentures a virem trocar, no escriptorio da Companhia, á rua da Alfandega n. 28, as suas cautelas provisorias pelos respectivos titulos definitivos.

Rio de Janeiro, 25 de maio de 1914. — *A directoria.*

A' PRAÇA

O abaixo assignado, tendo comprado a tinturaria "Austria", sita na rua do Catte e n. 343, a A. Simas (successor de Astor & C.) livre e desembaraçada de qualquer onus, pede a todos que se julgarem credores da mesma apresentarem as suas contas no prazo de oito dias, a contar de hoje, afim de serem verificadas e liquidadas.

Previne tambem os srs. clientes da mesma casa, que na entrega de suas roupas não entrará modificação alguma, seguindo as suas ordens da mesma que o seu antecessor.

Rio de Janeiro, 22 de maio de 1914. — *Zeferino da Costa Paiva.* Rua da Quitanda, 43.

Confirma a declaração supra.

Rio de Janeiro, 22 de maio de 1914. — *A. Simas.*

VENERAVEL IRMANDADE DO SANTISSIMO SACRAMENTO, SANTO ANTONIO DOS POBRES E NOSSA SENHORA DOS PRAZERES.

DISTRIBUIÇÃO DE ESMOLAS

Tendo esta Veneravel Irmandade de distribuir, como nos annos anteriores, no dia 13 de junho, dia do glorioso Santo Antonio dos Pobres, 13 esmolas de 10$000 a irmãos e irmãs pobres e mais 13 aos pobres residentes na freguezia, além de 13 vestuarios a meninos e 13 a meninas pobres da mesma freguezia, de preferencia os filhos de irmãos, convida-se os que estiverem nas condições de receberem este beneficio a dirigirem os seus requerimentos a esta secretaria, até o dia 1º de junho proximo, devendo declarar as moradas e edades dos menores.

Secretaria, 20 de maio de 1914. — O secretario, *Guilherme Diniz Rodrigues.*

A' PRAÇA

João Cicero & C., que foram estabelecidos nesta praça á avenida Central n. 127, sobrado, com alfaiataria, communicam que, de commum accordo, dissolveram a sociedade, retirando-se o socio Alberico Passos Bastos, livre e desembaraçado de qualquer onus activo ou passivo, continuando o socio João Cicero como successor, com o mesmo ramo de negocio e assumindo a responsabilidade de todo o activo e passivo para com a praça, conforme o distrato social registrado na Junta Commercial em 4 do corrente.

Rio de Janeiro, 23 de maio de 1914. — *João Cicero & C.*

A' PRAÇA

João Cicero, successor de João Cicero & C., communica que mudou o estabelecimento de alfaiataria da avenida Central n. 127, sobrado, para a rua dos Ourives n. 127, onde aguarda as ordens de seus amigos e freguezes.

REAL ASSOCIAÇÃO BENEFICENTE CONDES DE MATTOSINHOS E S. COSME DO VALLE.

SÉDE SOCIAL: RUA DO HOSPICIO N. 314

(Edificio proprio)

Expediente diario da 1 ás 4 horas da tarde

De ordem do sr. presidente, convido os srs. associados exclusivamente instituidores do montepio, quites, para se reunirem em assembléa geral, quinta-feira, 28 do corrente, ás 7 horas da noite, para ser discutidas e votada algumas alterações no regulamento do montepio.

Secretaria, em 25 de maio de 1914 — *Luiz A. Vieira*, secretario.

A' PRAÇA

FRANCISCO R. BARCELLO — ESTAÇÃO DR. FRONTIN

Francisco R. Barcellos, estabelecido á rua Elias da Silva n. 285, estação Dr. Frontin, com negocio de ferragens, tintas e louças tendo pago a todos os seus credores, declara nada dever á praça, e quem se julgar credor, dirija-se ao referido local, das 9 ás 12 da manhã, no prazo de dez dias, que será satisfeito.

Rio, 23 — 5 — 1914 — *Francisco R. Barcellos.*

"GLOBO"

SOCIEDADE MUTUA DE SEGUROS E PECULIOS

Segunda convocação da assembléa geral ordinaria

Não tendo se reunido nesta data, numero legal de mutualistas, conforme a primeira convocação publicada nesta folha e de accordo com a nossa circular n. 3 e as publicações feitas por esta directoria no "Jornal do Commercio" e "Jornal do Brasil" de 15, 16 e 17 de março proximo passado, fica convocada a 1ª assembléa geral ordinaria dos srs. mutualistas para o dia 26 do corrente mez, em nossa séde, á rua da Uruguayana n. 47, sobrado, ás tres horas, para apresentação do relatorio, contas e actos da directoria, balanço relativo ao anno findo de 1913 e respectivo parecer do conselho fiscal.

Tambem se procederá nessa assembléa á eleição do conselho fiscal e supplentes por terem expirado os seus mandatos.

De accordo com o artigo 17, dos estatutos desta sociedade, nesse dia se resolverá com qualquer numero dos srs. mutualistas presentes.

Rio de Janeiro, 18 de maio de 1914 — *A Directoria.*

Dores de dentes!

Palavras terriveis que significam um inferno de tormentos, e impossibilidade do descanço e de execução de todo o trabalho. Contra elles existe hoje em dia um remedio de fama mundial, que se recommenda pela sua acção rapida e segura: os

Comprimidos „Bayer" de Aspirina.

A Previdente Dotal Brasileira

Autorizada a funccionar no territorio da Republica, pelo decreto numero 10.482, de 15 de outubro de 1913.

Constitue dotes por casamentos, de 3 a 30 contos de réis, podendo ser liquidados depois de 6 mezes de permanencia na sociedade.

Pagamentos realizados até 30 de abril	2.506:774$300
A realizar, até 1º de maio	1.085:148$100
Total	3.706:922$400

Socios inscriptos, 8.895.

E' a unica sociedade mutua fundada no Brasil com tão maravilhoso plano que conseguiu bater o *record* do *Mutualismo* não só no Brasil como na Europa e na America ! !

Estão em formação os segundos grupos da 3ª e 4ª séries.

Estão completos os primeiros da 3ª e 1º grupo da 4ª séries; entretanto, estão em formação os segundos grupos.

Na séde social encontram-se prospectos e documentos comprobatorios dos pagamentos realizados.

Rua da Assembléa, 21 — Rio de Janeiro — O director-gerente, *Custodio Justino Chaoas*

GARANTIA DO FUTURO

Sociedade mutua de Peculios e Credito Popular

Séde: Juiz de Fóra, Estado de Minas.

Chamada — 7º peculio do grupo 1.

Tendo fallecido o nosso consocio, sr. Vicente Pereira de Lucena, em 24 de março do corrente anno, em Petropolis, Estado do Rio, inscripto na Série A, do Grupo 1, vae ser pago ao seu beneficiario o peculio instituido, de conformidade com os nossos estatutos; pelo que convidamos a todos os nossos consocios, inscriptos na série e grupo acima, até aquella data, aos quaes, pelo correio mandamos circulares, a contribuirem com a respectiva quota de rs. 22$000, para a formação deste peculio, até o dia 8 de junho p. futuro, nos termos do capitulo 3º, art. 6º, paragrapho 1º.

Juiz de Fóra, 19 de maio de 1914. — Dr. *José Dutra*, director-gerente.

A UNIÃO INTERNACIONAL

SOCIEDADE ANONYMA DE SEGUROS DE VIDA

Rua da Carioca, 31 — Capital Federal

1ª Série — 3ª Chamada

Peculio de 100:000$000

Tendo fallecido em Livramento, Estado do Rio Grande do Sul, em 17 de novembro p.p., o socio Salvador Lourenço de Senna, pertencente á 1ª série, (peculio de 100:000$000), de conformidade com a circular já enviada pelo correio, são convidados os srs. socios inscriptos na mesma série, residentes nesta Capital e que não tenham deposito nesta Sociedade, a contribuirem com a quota de 100$000 (cem mil réis), até o dia 13 de junho proximo, de accordo com o disposto no art. 55, paragrapho 1º, dos estatutos.

Rio de Janeiro, 14 de maio de 1914. — *A directoria.*

BOTAFOGO FOOT-BALL CLUB

ASSEMBLÉA GERAL EXTRAORDINARIA

(2ª convocação)

De ordem do sr. 1º vice-presidente em exercicio, convido a todos os srs. socios quites, para a Assembléa Geral Extraordinaria, que realizar-se-á na proxima quinta-feira, 28 do corrente, ás 20 e meia horas, na séde social.

Ordem do dia: Eleição para o cargo de presidente.

Rio, 25 de maio de 1914. — *Alves Costa*, 1º secretario, interino.

SOCIEDADE BENEFICENTE MUTUA, PROGRESSO DO ENGENHO DE DENTRO.

RUA ENGENHO DE DENTRO N. 14

De ordem do sr. presidente e de accordo com a letra "M", do artigo 41, dos estatutos, convido os srs. associados a se reunirem em assembléa geral ordinaria, em 1ª convocação, no dia 27 do corrente, ás 19 horas, afim de ouvir a leitura do parecer da commissão de contas e eleição para a nova directoria.

Secretaria, 24 de maio de 1914 — *Antenor Bravo dos Santos*, 1º secretario.

JUIZO DE DIREITO DA 1ª VARA CIVEL DO DISTRICTO FEDERAL

AVISO AOS CREDORES DA FALLENCIA DE CANTANHEDE & C.

O escrivão Bartlett James communica aos credores da fallencia de Cantanhede & C. que a assembléa foi adiada para o dia 27 do corrente, ás 13 1/2 horas.

Rio de Janeiro, 22 de maio de 1914 — O escrivão (assignado) *Bartlett James.*

A' PRAÇA

J. C. SOARES & C. communicam que mudaram o seu estabelecimento commercial de fazendas por atacado e artigos para alfaiates da Rua 7 de Setembro n. 58 para a **RUA DO HOSPICIO N. 94**, onde continuam ao dispôr de seus freguezes e amigos.

Rio de Janeiro, 21 de Maio de 1914.

"A BARBACENENSE"

NOVO PECULIO PAGO NA SERIE B

São convidados todos os socios primeiros contribuintes e contribuintes, da série de 20:000$, inscriptos até o dia 6 de abril ultimo, a mandar pagar, dentro do praso de 30 dias, a contar desta data, na séde ou aos banqueiros locaes, a quantia de quatorze mil réis (14$), quota devida pelo fallecimento de nossa consocia d. Candida Martinho da Silva, occorrido no referido dia, em S. Francisco de Assis do Ouça, Estado de Minas Geraes.

Barbacena, 15 de maio de 1914. — *A Directoria.*

"A BARBACENENSE"

DECIMO SEGUNDO PECULIO PAGO NA SÉRIE A

São convidados todos os socios primeiros contribuintes e contribuintes, da série de 10:000$, inscriptos até o dia 27 de janeiro ultimo, a mandar pagar, dentro do praso de 30 dias, a contar desta data, na séde ou aos banqueiros locaes, a quantia de sete mil réis (7$), quota devida, pelo fallecimento de nossa consocia, d. Isabel Jeronymo de Oliveira, occorrido no referido dia, em Sitio, Estado de Minas Geraes.

Barbacena, 15 de maio de 1914. — *A Directoria.*

A União Internacional

Sociedade Anonyma de Seguros de Vida

31, Rua da Carioca, 31, sobrado

Caixa Postal 1208 — Teleph. 1605 central

RIO DE JANEIRO

SOCIEDADE BENEFICENTE MEMORIA AO ALMIRANTE CUSTODIO JOSE' DE MELLO

SECRETARIA: RUA GENERAL CAMARA N. 313

Expediente das 3 ás 5 horas da tarde

3ª assembléa geral ordinaria

De ordem do sr. presidente, convido os srs. socios a comparecerem á 3ª assembléa geral ordinaria que terá logar no dia 28 do corrente, ás 7 horas da noite.

Ordem do dia — Posse da nova administração.

Rio, 25 de maio de 1914 — *Joaquim Vicente da Cruz*, 1º secretario.

A' PRAÇA

O abaixo assignado, estabelecido com escriptorio de commissões e representações, nesta praça, faz publica declaração de que o sr. HERBERT R. G. DE LACY, nunca foi interessado na sua firma, nem mesmo simples empregado, tendo sido puramente um AGENCIADOR de negocios para os artigos estrangeiros, pelo que não podia fazer transacções em nome da firma, da qual não tinha procuração. A presente declaração é motivada por actos de estellionato praticados por esse sr. LACY, os quaes estão sendo apurados no inquerito policial aberto na 2ª delegacia, em virtude da queixa ahi dada pelo abaixo assignado.

Rio de Janeiro, 25 de maio de 1914. — *Abelardo Marques.*

Loteria de S. Paulo

Garantida pelo governo do Estado
Extracções bi-semanaes

Quinta-feira, 28 do corrente

20:000$

POR 1$800

Quinta-feira, 11 de junho

30:000$

Por 2$700

Bilhetes á venda em todas as casas lotericas do Estado

MARITIMAS

Norddeutscher Lloyd de Bremen

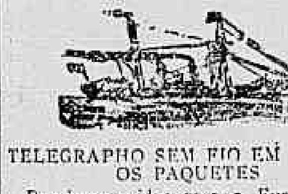

TELEGRAPHO SEM FIO EM TODOS OS PAQUETES

Proximas saidas para a Europa:

SIERRA CORDOBA . .	30 de maio
EISENACH	5 " junho
SIERRA SALVADA . .	13 " "
AACHEN	19 " "
GIESSEN	28 " "
ERLANGEN	3 de julho
SIERRA VENTANA . .	11 " "
WUERZBURG	17 " "
SIERRA NEVADA . .	25 " "
GOTHA	9 " agosto

O PAQUETE

SIERRA CORDOBA

Commandante — H. Schaeffer

Com esplendidas accommodações para passageiros de 1ª e 2ª, Intermediaria e 3ª classes.

Esperado de Buenos Aires e escalas, no dia 30 do corrente, sairá no mesmo dia para

BAHIA,
MADEIRA,
LISBOA,
LEIXÕES (via Lisboa),
VIGO,
LA CORUNA,
BOULOGNE S/M
E BREMEN

SEGUNDA INTERMEDIARIA

Chama-se a attenção dos srs. passageiros sobre os camarotes especiaes na Segunda Intermediaria.

Preço por logar — Rs. . . 226$000

PREÇO NA 3ª CLASSE:

Para qualquer porto de escala na Europa. . . . . 105$000 e mais 5 % de imposto para o governo.

Para passagens e mais informações, trata-se com os agentes geraes.

HERM. STOLTZ & C.
AVENIDA RIO BRANCO, 66 A 74
TELEPHONE, 42. NORTE

Compagnie de Navigation Sud-Atlantique

(COMPAGNIE GENERALE TRANSATLANTIQUE)

Serviço rapido — Luxo — Conforto — Grandes commodidades
Linha postal

Paquetes correios fazendo a linha entre Bordeaux, Lisboa, Rio de Janeiro, indo a Montevidéo e Buenos Aires

Viagens rapidas, sendo: entre Lisboa e Rio de Janeiro, 10 DIAS e HORAS. — Entre Rio de Janeiro e Bordeaux, 13 e MEIO DIAS

Chegadas da Europa e saidas para o Rio da Prata	Chegadas do Rio da Prata e saidas para a Europa
LUTETIA. . . . . a 29 do corrente	LA GASCOGNE. . . . a 31 do corrente

O PAQUETE

LUTETIA

saido de Lisboa no dia 19 do corrente, á noite, deverá chegar a este porto na quinta-feira, 28 do corrente, á noite, para sair para Montevidéo e Buenos Aires no dia 29, ao meio dia.

O PAQUETE

LA GASCOGNE

de volta do Rio da Prata, sairá no dia 31 do corrente, para **Las Palmas, Lisboa, Leixões, Vigo (via Lisboa) e Bordeaux.**

Passagem de 3ª classe para a Europa, rs. 1:540 0.
Passagem de 3ª classe para o Rio da Prata, 48$000 e mais o imposto do governo.

Todos os paquetes desta Companhia têm excellentes accommodações para passageiros de 1ª classe e 2ª classe e intermediaria e alojamentos dotados de todos os requisitos hygienicos para os de 3ª classe. Cabines de luxo, camarotes para uma só pessôa, etc. Camarotes de duas camas na 2ª classe.

Conducção gratis para bordo.

Para cargas trata-se com o sr. F. ROLLA, corretor da Companhia

TELEPHONE 259 Norte

ANTUNES DOS SANTOS & C. — Avenida Rio Branco, 14 e 16

RIO DE JANEIRO — **SANTOS — Rua 15 de Novembro, 70**
S. PAULO — Rua Direita, 41

CAMBIO Compra e venda de moedas de todos os paizes em favoraveis condições **Antunes dos Santos & C.** AVENIDA RIO BRANCO, 14 e 16.

ANNUNCIOS

RODA DA FORTUNA

DERAM HONTEM

Antigo.	762	Leão
Rio.	823	Cabra
Saltendo. . . .		Elephante
2º premio. . .	207	
3º "	507	
4º "	708	
5º "	847	

GARANTIA

267

Hoje, ás 18 horas

PROTECTORA

196

Rio—23—5—914.

A CAPITAL

416

Rio, 25—5—914.

A Paulista

829

Rio, 25—5—914. Hoje, ás 15 horas

Loterica da Noite

135

Rio, 25—5—914.

Sociedade U. Federal

873

Rio,—25—5—914

A Nacional

753

Rio, 25—5—914.

S. U. P. do Brasil

511

Rio, 25—5—914.

Industrial Mineira

806

Hoje, ás 19 horas.

Suburbana Federal

174

Hoje ás 19 horas

Aguia de Ouro

776

Rio—25—5—914 Hoje ás 19 horas

Aguia de Ouro

544

11—16—23—19

Rio, 24—5—914. Hoje, ás 19 horas.

AGUIA DE OURO

544

11—16—23—19

Rio—24—5—914 Hoje ás 19 horas

União Federal

N. 3818

Rio—25—5—914.

Americana

N. 5327

Rio—23—5—914.

Auxiliadora

N. 2876

Rio—23—5—914.

Paranaense

N 2153

Rio, 23—5—914.

Suburbana

992

Rio—23—5—914

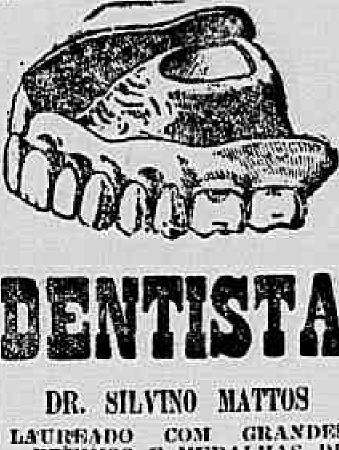

DENTISTA

DR. SILVINO MATTOS

LAUREADO COM GRANDES PREMIOS E MEDALHAS DE OURO, EM EXPOSIÇÕES UNIVERSAES, INTERNACIONAES E NACIONAES.

Extracções de dentes, sem dôr	5$000
Obturações de vulcanite, cada dente a	5$000
Obturações de . . . a	10$000
Limpeza de dentes.	5$000
Concertos em dentaduras quebradas, feitos em quatro horas, cada concerto a	10$000

E assim, nesta proporção de preços reduzidos para as classes trabalhadoras, no consultorio electro-dentario da

RUA URUGUAYANA N. 3,

esquina da rua da Carioca e em frente ao largo da Carioca; das 7 horas da manhã ás 5 da tarde; todos os dias.

TELEPHONE N. 1.555

PENSÃO TORINO

Salas e quartos bem mobiliados, cozinha de primeira ordem, optimos banheiros, banhos quentes e frios, illuminação electrica e bonds á porta. FALAGETE DE CONSTRUCÇÃO MODERNA. Rua do Cattete n. 104. Esquina da rua Andrade Pertence. TELEPHONE, 5.853

CASAMENTOS — 25$000 no civil e 20$000 no religioso com ou sem certidões, trata-se á rua Barbara Alvarenga 24, proximo á rua Luiz de Camões (em frente a 2ª Pretoria).

Aviso: para provar quanto esta casa é seria, só pagam depois dos papeis promptos; com o sr. Silva.

OURO

Compra-se ouro, prata, brilhantes e joias usadas paga-se bem, na Praça Tiradentes, 16, antigo Largo do Rocio.

"Gonorrhéas" nas gonorrhéas só um vidro basta! corrimentos ... nas pharmacias e Assembléa 34.

LANDAULET "Fiat"

Vende-se um, 20X25, carrosserie Van-Den-Plas, ultimo modelo, estado de novo. Tratar com o sr. Augusto, rua Rodrigo Silva n. 2.

PELA TERÇA PARTE

do preço fica-se com qualquer chapéo de palha, quando estiver sujo, limpando-se com a "Agua Magica", que deixa o chapéo sujo como novo. Pôde ser limpo com esta agua duas ou tres vezes. Um vidro 2$000. Rua Uruguayana n. 66, Garrafa Grande.

Lêr e escrever em 3 mezes

Laura Franco da Silva, professora publica, ensina por methodo facil e simples. Telephone 3.141 Norte. Rua do Rosario n. 170, 1º andar.

Quarto, sala e escriptorio

Alugam em esplendido sobrado novo, por preço modico. Constituição, 36.

CASA RATTO

Bordados, Alamares, Botões, plissés e applicações para vestidos, pontos de meia para modistas. Na semana um saldo de fins de renda para vestidos. Rua Gonçalves Dias 57.

Cosinheira

Precisa-se de uma perfeita cozinheira, á rua Christovão Colombo 23, Cattete.

Aos srs. militares

Os botões de fardas militares e quaesquer outros metaes, ficam completamente limpos, rapidamente, com uma só passada da "Agua Magica". Um vidro 2$000 e que se vende á rua da "A" Garrafa Grande, á rua Uruguayana n. 66.

PENSÃO MINEIRA

23 Avenida Rio Branco 23

Exclusivamente familiar, dispõe de doze confortaveis salas e quartos bem mobilados, para familias e cavalheiros de tratamento. Refeições avulsas 1$200. Diarias de 4$, 5$ e 6$000 — LAURO DE SA'.

Vaporite

Poderoso destruidor dos insectos que atacam as plantas. A' venda na Hortulania, rua do Ouvidor 77.

Placa para dentista

Vende-se uma, nova, de metal, com a inscripção "dentista", pela metade de seu valor: cartas nesta redacção a L. G.

Professora

Ensina por preços modicos piano, canto, bandolim, solfejo e theoria. Prepara meninas para exame do Instituto Nacional de Musica. Chamados á rua do Ouvidor 145, Casa Bevilacqua, ou Marechal Machado Bittencourt 78, estação Riachuelo.

Pede pela Ascenção do Senhor Jesus Christo

Elvira de Carvalho, sendo viuva e cega e tendo um filhinho menor em sua companhia, vivendo na extrema pobreza, achando-se doente e soffrendo de rheumatismo, pede ás almas caridosas, paes e mães de familia, que soccorram com alguma esmola para o seu sustento e de seu filho, que Deus, bom Pae, recompensará a quem olhar para esta infeliz cega. Esta redacção presta-se a receber qualquer esmola com este destino caridoso.

Carvão para cozinha

DOMESTIC COAL

O "Domestic Coal" é um carvão especial para cozinha proprio para casa de familia, facil de accender e de grande duração. Unicos agentes: Francisco Leal & Comp., rua Primeiro de Março n. 91, sobrado, telephone numero 530. Encommendas no escriptorio.

Copacabana

Aluga-se um magnifico predio á rua Furquim Werneck n. 15, as chaves, rua N. S. de Copacabana canto da rua Guimarães Caipora; trata-se á rua S. José n. 108.

AVICULTURA

Gogo, cura-se, em 24 horas, com a pasta *Gogorina*, infallivel preparado, privilegiado de Henrique Alves Ribeiro, Belém Pará. A' venda nas casas: Jardineria, Sete de Setembro 151; Jardim, rua Gonçalves Dias 38. Deposito travessa Sorocaba 78.

Molestias das creanças

DR. E. BANDEIRA DE MELLO

Clinica exclusivamente de creanças — Consultorio: rua da Assembléa 41, 1º andar, ás 4 horas. (Só attende a doentes da sua especialidade.)

Dá-se dinheiro

Compram-se vales dos cigarros Sport, Elite e Yolanda. Rua Barão de São Felix, 171, loja.

Aposentos mobilados Lindo salão

Alugam-se a uma familia de tratamento ou a dois senhores de posição. Preço com pensão para duas pessoas, 400$000. Toda a hygiene e conforto; praia de Botafogo n. 390.

Retratos a crayon

DESDE 20$000

Pelos artistas J. Almeida, J. Pinto; rua Visconde do Rio Branco 64.

Gymnasio Manoel Victorino

Cursos diurnos e nocturnos: primario, complementar e secundario, composto de 15 professores. Informações das 4 ás 6 da tarde, á rua do Senado, 45.

Pennas de ema

Compra-se qualquer quantidade, a dinheiro á vista assim como vendem-se espanadores. Ribeiro Bastos & C., rua General Camara n. 125, Rio de Janeiro.

Essencia Depurativa Concentrada de Caroba Miuda

(Formula de Brito)

Approvada e premiada com medalha de ouro. Cura: empigens, boubas, sarnas, doenças do nariz e dos ouvidos, borbulhas, comichões, darthros, pannos eczema, erisipela, syphilis e rheumatismo antigo e recente. Preço 2$500.

Depositos, Drogaria Pacheco, rua dos Andradas 45, e Drogaria Lamaignère, á rua Assembléa 34. Fabrica, Pharmacia Santos Silva, rua Dr. Aristides Lobo n. 220. Telephone 1.400. Villa.

CASA

Aluga-se uma, limpa, com 2 salas, 3 dormitorios, varanda, banheiro, W. C. e area, á travessa de S. José n. 41, perto do Collegio Militar. As chaves estão no vizinho, no n. 30, e trata-se á rua N. Senhora de Copacabana n. 650.

ULTIMA PALAVRA

Em clima e producção, São José dos Campos, Estado de São Paulo.

Antonio Ramos Leite, negociante de café, tem sempre á venda fazendas, envernadas, sitios, chacaras e prompta conducção para os pretendentes.

SITIO

Precisa-se comprar ou arrendar um sitio ou uma chacara com bastante terreno para criação de gallinhas, com casa modesta, porém assoalhada, e boas commodidades, desde Cascadura até Maxambomba, no maximo a 10 minutos a pé da estação.

O terreno deve ser mais ou menos plano, todo cercado e servido por abundancia d'agua corrente ou encanada. Compra-se a dinheiro á vista, ou arrenda-se dando-se fiador idoneo. Informações minuciosas a Antonio Ferreira rua Estacio de Sá n. 51, sobrado.

Aos srs. dentistas

Na rua da Uruguayana n. 3, 1º andar, compram-se dentes avulsos naturaes.

Pelas Chagas de Christo

Uma senhora, achando-se doente ha annos e impossibilitada de trabalhar, como prova com attestado medico e com duas filhas, estando uma tuberculosa e não podendo trabalhar e sem ter meios para sustentar-se e ás suas duas filhas, passando as maiores necessidades, vem, por isso, pedir ás pessoas caridosas, e ás almas bemfazejas, paes e mães de familia, por amor de seus filhos e por alma de seus parentes e pela Sagrada Paixão e Morte de Nosso Senhor Jesus Christo, uma esmola para o seu sustento e para alliviar os seus soffrimentos e de suas filhas, pois que Deus a todos dará recompensa. — Rua Senhor de Mattosinhos n. 34, antigo 26, primeira casa, bondes de Catumby e Itapiru'. Esta caridosa redacção presta-se a receber toda e qualquer esmola, para este destino caridoso.

Terreno — Meyer

Vende-se, á rua Cardoso n. 222, um excellente terreno, com 11X66; trata-se na rua do Rosario n. 157, sobrado cidade.

Escriptorio

Aluga-se um, grande, excellente, hygienico e arejado, com 5 janellas, sala de espera e telephone, por preço modico; na rua Uruguayana n. 3, sobrado.

Cofres americanos !!!

Quem desejar um guarda fiel para suas joias e valores contra fogo e roubo deve vir á rua Camerino n. 104, adquirir um cofre americano que são os melhores fabricados no Brasil. Vende-se por preço reduzido a dinheiro e a prestações. Rua Camerino n. 104.

OS PEQUENOS ANNUNCIOS

de ALUGA-SE, VENDE-SE e PRECISA-SE não excedendo de tres linhas, custam no "Correio da Manhã" 200 réis, por tres vezes

LEILÕES

J. Lages

ARMAZEM E ESCRIPTORIO — RUA DO HOSPICIO, 85
Telephone n. 1901

Leilões da semana de 25 a 30 de maio de 1914.

AMANHÃ, QUARTA-FEIRA, 27, á 1 hora:
[illegible] 22, massa fallida de Souza Menezes & C.

QUINTA-FEIRA, 28, ás 5 horas:
Leilão de bons moveis, crystaes, mesas, á rua Desembargador Isidro 12, Fabrica das Chitas.

SEXTA-FEIRA, 29, á 1 hora:
Leilão de predios e barracão, á rua Amorim 46, estação do Encantado, pertencente ao espolio do finado João Luiz da Costa Araujo, será vendido no armazem á rua do Hospicio 85.

SEXTA-FEIRA, 29, á 1 hora:
Leilão do contrato de arrendamento dos predios 461 e 463 da rua S. Francisco Xavier, pertencentes á massa fallida de Seraphim Martins & C.

SEXTA-FEIRA, 29, ás 5 horas:
Leilão de elegante predio e superiores moveis, á rua Magalhães Castro 11.

SABBADO, 30, á 1 hora:
Leilão de solido predio á rua D. Isabel 80, estação do Bom Successo, e em seguida serão vendidos os superiores moveis, piano, em seu armazem á rua do Hospicio 85.

EMPREGADOS

ALUGA-SE um rapaz de 14 annos de edade, de bons costumes, serve para casa de familia; na rua dos Ourives numero 137. 484

ALUGA-SE uma senhora para casa de um casal sem filhos, para todo o serviço, hespanhola, chegada ha pouco; na rua da Gamboa n. 109.

ALUGA-SE uma boa cozinheira do trivial, para casa de familia com pratica de pensão, na rua do Cattete n. 329, açougue. 2245

ALUGA-SE uma moça portugueza para copeira ou arrumadeira; na rua do Cattete n. 328, loja.

ALUGA-SE um bom cozinheiro homem serio, e limpo e tambem desembaraçado, para forno e fogão, maças, sobremesas, afinação; na rua do Acre n. 36, loja.

ALUGA-SE uma moça portugueza para copeira, arrumadeira ou ama secca, quer casa de tratamento; na rua General Camara n. 173, sobrado.

ALUGA-SE um homem trabalhador, sabe ler e escrever, abona a sua conducta, para casa de negocio; tem pratica de aves e ovos; cartas no escriptorio deste jornal, com as iniciaes J. E.

ALUGA-SE uma moça para copeira ou arrumadeira, em casa de familia de respeito; trata-se na rua Bom Pastor, travessa D. Mathilde 8.

ALUGA-SE uma moça portugueza para arrumadeira e copeira, dando conducta de seu serviço; quem desejar, na rua Formosa n. 2, casa 5.

ALUGAM-SE creados da roça, na estação de Vassouras. Pedidos á Agencia Portugal, a passagens e commissão (enviecibos).

ALUGA-SE uma moça portugueza para arrumadeira ou copeira, na rua do Cattete 357.

PRECISA-SE de um bom vendedor, que conheça bem os suburbios e ramal de Santa Cruz e Leopoldina. Para vender balas, biscoitos e mais alguns artigos. Dando carta de fiança ou fiança em dinheiro. Faz-se ordenado e dá-se commissão; rua Frei Caneca n. 135.

PRECISA-SE de uma empregada para todo serviço, em casa de pequena familia; na avenida Gomes Freire n. 108 sobrado.

PRECISA-SE de uma pespontadeira de calçado; na rua Haddock Lobo n. 62. Casa Japoneza. Estacio de Sá.

PRECISA-SE de uma creada para copeira e arrumadeira; rua do Mattoso n. 66.

PRECISA-SE de uma boa creada para os trabalhos de casa de um casal sem filhos, e dormindo no aluguel. Dirigir-se á 6o7, Largo do França, Santa Thereza.

PRECISA-SE de um cobrador e propagandista, para uma nova Liga de Soccorros; na rua Senador José Bonifacio n. 248, Todos os Santos.

PRECISA-SE de um menino de mais de 12 annos, para serviços leves; rua S. Francisco Xavier n. 866.

PRECISA-SE de um empregado portuguez, para serviços em casa de familia; rua Carvalho Monteiro n. 48, Cattete.

PRECISA-SE de uma senhora que apresente provas de boa conducta, para cozinhar e mais serviços leves, de pequena familia, 50$000; á praça Argentina n. 17. Ponto dos bondes de S. Januario.

PRECISA-SE de uma creada para cozinhar e outros serviços, para uma só pessoa. Trata-se na rua do Cattete n. 3[illegible]. Prefere-se allemã.

PRECISA-SE de uma cozinheira, que durma no aluguel; á travessa da Lua n. 10 A. Rio Comprido.

PRECISA-SE de uma empregada, na rua Barão Itapagipe n. 135.

PRECISA-SE de um rapaz, para serviços de quintal; á rua Miguel Fernandes n. 61, Meyer.

PRECISA-SE de uma rapariga até 13 annos, para serviços leves; na rua Affonso Penna n. 39, ordenado 12$000.

PRECISA-SE de uma menina para brincar com uma creança e serviços leves; na rua Miguel Fernandes n. 29, Meyer.

PRECISA-SE de uma cozinheira, que lave e engomme. Ordenado 30$; na rua Amazonas n. 36, S. Januario.

PRECISA-SE de um rapaz activo e de boa conducta para vender doces [illegible]

[illegible]

PRECISA-SE de uma creada que cozinhe o trivial e lave a roupinha de 2 creanças pequenas; trata-se na rua do Uruguayana n. 102, alfaiataria.

PRECISA-SE de uma rapariga de cor, e de meia edade, para casa de um casal sem filhos; trata-se na av. Rio Branco n. 29, 2º andar.

PRECISA-SE de um rapaz de 14 a 18 annos para carregar marmitas; á rua Sorocaba n. 18.

PRECISA-SE de um empregado para escriptorio, tendo de prestar uma fiança de 400$000, quem estiver nas condições pode mandar cartas a este jornal a S. L., para ser procurado.

PRECISA-SE de uma menina para uma acerca e serviços leves; na rua Cassiano n. 16, casa 8.

PRECISA-SE de uma creada para todo o serviço de um casal; na rua Cassiano n. 16, casa 8.

PRECISA-SE de uma moça para ajudar nos serviços domesticos; na rua S. Pedro n. 231, 2º andar.

PRECISA-SE de uma mocinha para serviços leves; na rua Dr. Manoel Victorino n. 405, Encantado.

PRECISA-SE de um aprendiz para ourives com ou sem pratica; na rua da Carioca n. 64.

PRECISA-SE de uma cozinheira; na avenida Gomes Freire n. 118.

PRECISA-SE de uma creada para todo o serviço de um casal, que de boas informações; á rua Magalhães Couto n. 8, Meyer.

PERDERAM-SE as cadernetas de ns. 236305, 236447, 267063, 283924 e 32142 da 2ª serie da Caixa Economica do Rio de Janeiro.

PERDEU-SE os documentos da carroça n. 1150, gratifica-se a pessoa que o entregar á rua Dr. Manoel Victorino n. 7, Engenho de Dentro.

PRECISA-SE de uma mocinha ingleza ou allemã de alguma educação, modesta, para companheira e alguns serviços leves de casa de casal sem filhos de tratamento, 2º para a Tijuca; trata-se á rua do Rosario n. 169, com o sr. Alvaro das 10 ás 2 e quer-se referencias.

PRECISA-SE de uma cozinheira; na rua Dr. Dias da Cruz n. 120. Meyer.

PREVINE-SE que á av. Mem de Sá n. 47, tinturaria Girasol se afiam as laminas das machinas Gillette, a razão de 1$00 e 5 a duzia, trabalho garantido.

PRECISA-SE de uma creada de conducta afiançada, e que durma no aluguel, para todo o serviço de um casal, sem filhos; trata-se na rua N. Senhora de Copacabana n. 585, A, (casa nº 1).

PRECISA-SE de uma criada para cozinhar e lavar; na rua do Mattoso n. 86.

PRECISA-SE de uma cozinheira; na rua 7 de Setembro n. 134, 2º andar.

PRECISA-SE de uma copeira e arrumadeira; no Largo do Machado n. 6.

CASAS, COMMODOS E TERRENOS

ALUGA-SE uma esplendida casa acabada de novo, para noivos, ou familia de tratamento, com todo o conforto, com cinco quartos, duas salas, dois banheiros copa, cozinha, quintal e jardim, na rua Santa Sophia n. 76, principia na rua Major Avila, esquina da rua Barão de Mesquita; trata-se na mesma, das 3 ás 4 ou na rua de S. Clemente n. 44.

ALUGA-SE um quarto sem pensão a um senhor de respeito, em casa de familia de tratamento; na rua S. José n. 70, 2º andar.

ALUGAM-SE as casas da rua Guanabara n. 57, Avenida Aily ns. 2, 3, 8 e 10; as chaves acham-se no armazem junto; e trata-se na rua Marechal Floriano n. 124.

ALUGA-SE um quarto em bom predio, independente, com mobilia e pensão; na rua da Alfandega n. 124, 2º andar.

ALUGA-SE o predio da rua Carolina Reydner n. 16, as chaves no armazem da rua Frei Caneca n. 310; e trata-se na rua da Misericordia n. 65, loja.

ALUGA-SE a estudantes ou empregados no commercio um bom quarto mobilado; na rua 1º de Março n. 20, 2º andar.

ALUGA-SE o segundo andar da rua do Hospicio n. 210, completamente novo, quasi a esquina da avenida Passos.

ALUGA-SE em casa de familia, um bom commodo a rapaz solteiro; na rua da Assembléa n. 115, 2º andar.

ALUGA-SE o predio novo da rua Archias Cordeiro n. 486, canto da rua Boa Vista, para negocio e habitação, illuminado á luz electrica e com bondes e trens á porta. As chaves estão na rua Boa Vista n. 24, e trata-se na Avenida Pedro Ivo, n. 196. Aluguel 232$.

ALUGA-SE o sobrado da rua Larga n. 120, tem seis commodos; trata-se na loja.

ALUGA-SE a casa I da rua Capitão Salomão n. 38; as chaves estão no mesmo numero 45; trata-se na rua Marechal Floriano n. 124.

ALUGA-SE metade de uma casa a casal sem filhos; na rua 24 de Maio; informa-se na Agencia do Correio, na Estação do Riachuelo.

ALUGA-SE um grande sobrado, predio novo, 4 quartos, 3 salas, boa cozinha, area, terraço, 2 tanques, 2 W. C., etc. Por 250$; na avenida Salvador de Sá n. 189.

ALUGAM-SE arejados e lindos commodos, e bellas salas de frente, bem mobiladas, em casa de familia, em predio novo, com jardim, electricidade, banhos quentes e frios, telephone e tudo que requer uma casa de grande tratamento. E' perto dos banhos [illegible]; na rua Corrêa Dutra n. 146, Cattete.

[illegible]

ALUGA-SE um bom predio de construcção moderna, com todos os melhoramentos modernos, na rua Carvalho de Sá, 55, as chaves estão no armazem, 51.

[illegible]

ALUGA-SE uma boa casinha, na rua João Rodrigues n. 69; [illegible]

ALUGA-SE um grande quarto de frente, [illegible] na rua Frei Caneca n. 60, barbeiro [illegible] 2218

[illegible]

ALUGAM-SE aposentos de frente juntos ou separados, com ou sem mobilia, em casa de familia; na rua do Cattete n. 141, sobrado.

[illegible]

ALUGAM-SE 8 casas novas na rua Conselheiro Agostinho n. 41, [illegible]

[illegible]

ALUGA-SE na rua Salgado Zenha n. 41, [illegible]

[illegible]

ALUGA-SE um sobrado; na rua da Constituição n. 6, [illegible]

ALUGAM-SE bons e lindos commodos [illegible]

[illegible]

bons quartos, 2 salas, despensa e boa cozinha, com varanda e entrada ao lado, luz electrica; as chaves na venda da esquina e trata-se á rua Theophilo Ottoni n. 96.

ALUGA-SE um bom sobrado com quintal; na rua da Constituição n. 6, em frente á praça Tiradentes; trata-se na loja.

ALUGA-SE uma sala ou um quarto, em aprazivel residencia; á Travessa Muratori n. 39.

ALUGAM-SE boas casinhas, de porta e janella á 40$; na rua Jorge Rudge n. 25; trata-se com Martins, casa 4.

ALUGAM-SE bons quartos de frente, á rua Frei Caneca n. 126.

ALUGAM-SE bons commodos desde 30$; bondes de 100 réis; na rua S. Christovão, 514.

ALUGA-SE do dia 1º de junho em deante, uma sala de frente bem mobilada, e luz electrica, em casa de familia ingleza; na rua do Cattete n. 5, sobrado.

ALUGA-SE por 270$, a casa da rua Barcellos n. 32; trata-se na rua da Alfandega n. 12. Peixoto & C.

ALUGA-SE a nova casa da rua do [illegible] Acha n. 60, tendo duas optimas salas, dois espaçosos quartos, um bom gabinete reservado dentro de casa, despensa, luz electrica, banheiro, quintal, etc. Trata-se na rua Anna Guimarães n. 65, estação de Rocha, onde está a chave. 2199

ALUGA-SE por 100$ a casa do Boulevard Vinte e Oito de Setembro numero 270-III; trata-se na rua da Alfandega n. 12, com Peixoto & C.

ALUGA-SE uma casinha nova, para pequena familia, por 13$, á rua Branco Cordeiro n. 55, Riachuelo e pela linha auxiliar, ponto Heredia de Sá. 2193

ALUGAM-SE uma sala e quarto, a casal sem filhos, viuvo ou rapazes do commercio; na rua Vinte e Quatro de Maio n. 136, estação da Rocha.

ALUGAM-SE para familia por 100$, rica sala e quarto de frente, com entrada independente, em casa de familia pequena, sem creança, predio novo; na rua das Neves n. 46. Paula Mattos. 2022

ALUGA-SE um bom escriptorio, claro, em predio moderno, tendo outras commodidades e telephone 615 Norte; na rua do Rosario n. 161, sobrado, preço 35$, ponto magnifico. 2204

ALUGA-SE por 132$ a casa da rua Presidente Barroso n. 59, com duas salas, tres quartos, cozinha e quintal; as chaves estão na rua D. Laura de Araujo n. 80, onde se trata.

ALUGAM-SE (105$000) dois predios, com dois quartos, duas salas, terreno e electricidade; na rua Miguel Fernandes numeros 120 e 122. Meyer.

ALUGAM-SE uma sala e quarto, á rua da Rezende n. 60, a senhor de tratamento, sobrado, e tratar na mesma, das 11 ás 2 horas da tarde.

ALUGAM-SE bons quartos e sala, a 35$; na rua de S. Leopoldo n. 183, onde se trata. 2209

ALUGA-SE o predio n. 87 da rua Chaves Faria. Informações no armazem de frente. 473

electricidade e bondes de 100 réis; na rua Pereira de Siqueira n. 39, avenida (esta rua é proximo ao largo da Segunda-Feira).

ALUGAM-SE sala e quarto de frente, em casa de familia para casal ou familia, sem creanças na rua Pereira de Almeida n. 96. Mattoso.

ALUGA-SE o predio da rua Theodoro da Silva n. 331; as chaves estão na alfaiataria da esquina e trata-se na rua da Quitanda n. 139. 2237

ALUGA-SE a casa da rua Souto Carvalho n. 40, as chaves para ver estão no n. 38, fica entre Sampaio e Engenho Novo, tem tres quartos, duas salas, saleta, em centro de terreno. Aluguel 160$; trata-se na rua de S. Pedro n. 162. 2230

ALUGA-SE um grande quarto com duas janellas, a dois moços do commercio ou a casal que trabalhe fóra, em casa de familia de respeito; na avenida Gomes Freire n. 139, 1º. 2231

ALUGA-SE um bom quarto; na Avenida Henrique Valladares, 36, terreo. Prolongamento da rua da Relação.

ALUGA-SE uma boa loja, na rua dos Invalidos n. 33. As chaves estão no n. 31 e trata-se na rua Corrêa Dutra numero 105. 2223

ALUGA-SE a casa n. 53 da rua Pereira Nunes, Aldeia Campista, com tres quartos, duas salas, varanda, cozinha, pia, tanque, privada, banheiro e grande quintal murado. As chaves e informações no numero 37, junto, já se está botando luz electrica.

ALUGA-SE um bom armazem com accommodações para familia; na rua Barroso n. 16-A, Copacabana; as chaves estão na padaria. 2235

ALUGA-SE para pequena familia, uma casa nova, na rua da Estrella n. 78, está aberta; para tratar na rua da Quitanda n. 177. 2236

ALUGA-SE o predio da rua Visconde de Itauna n. 460. Trata-se na rua da Alfandega n. 0 (loja); as chaves estão ao lado no n. 467.

ALUGA-SE exclusivamente a familias ou cavalheiros sala ampla e independente; preço 89$: na rua do Cattete, 141, sobrado.

ALUGAM-SE commodos com janellas na rua do Mattoso n. 130. 2306

ALUGA-SE o magnifico sobrado e superior armazem com moradia, juntos ou separadamente, da avenida Salvador de Sá n. 191. 2311

ALUGA-SE uma boa casa na rua da Passagem n. 174, illuminada a luz electrica, tendo dois quartos, duas salas, cozinha, banheiro e bom quintal; trata-se no n. 172. 2309

ALUGA-SE um quarto de frente, em casa de familia, a rapazes; na rua da Assembléa n. 48, 2º andar. 2308

ALUGA-SE uma sala de frente, com ou sem mobilia; na rua Henrique Valladares n. 24, sobrado. 2272

ALUGA-SE por 160$ o predio da rua Conselheiro Pereira Franco n. 25, assobradado, construido ha pouco, com todas as installações modernas, dois quartos, duas salas e mais dependencias; chaves no armazem da esquina. 2273

ALUGA-SE o 2º andar do predio da rua da Carioca n. 42, proprio para modista, commissario ou representantes de casas estrangeiras; trata-se em baixo, na fabrica de chapéos de sol. 2214

ALUGA-SE uma casinha com tres commodos, 25$; informa-se na travessa Ophelia n. 14 (Piedade). 2163

ALUGA-SE em casa de familia, metade da casa, sala e quarto com toda a serventia, a uma senhora séria ou a casal sem filhos, por 60$; casa reformada de novo, á rua Alegre n. 3 (Aldeia Campista).

ALUGA-SE uma casa com duas salas, um quarto, cozinha, tanque e privada, aluguel 40$, fiador ou deposito; na rua Sá n. 132, estação do Encantado; trata-se na mesma, até ás 10 horas. 2128

ALUGA-SE por 150$ mensaes a casa da rua D. Carolina; as chaves estão na mesma rua n. 21. Trata-se na rua da Matriz n. 76, Botafogo. 2159

ALUGA-SE em casa de familia, um porão bem alto, assoalhado, com salas e alcovas, janellas para o jardim, banheiro, etc.; na rua General Belegarde n. 97. Engenho Novo.

ALUGA-SE a casa da rua Manoela Barbosa n. 20, Meyer. As chaves estão no n. 22, Constança Ferreira. Trata-se na rua do Rezende n. 186.

ALUGAM-SE bons escriptorios; na rua Rosario n. 114. 266

ALUGA-SE uma casa com quarto, sala e cozinha. Trata-se na rua Assis Carneiro n. 129, armazem, estação da Piedade. 2169

ALUGAM-SE um quarto e sala com direito a toda a casa; na rua Souza Sequeira n. 28, Piedade.

ALUGA-SE em casa de familia de respeito um bom quarto com quatro janellas, dá-se pensão; na rua Leite Leal n. 11. Laranjeiras. 2173

ALUGA-SE uma casa com dois quartos, duas salas, cozinha, terreno, etc., com jardim na frente, na rua Commendador Teixeira de Azevedo n. 100, as chaves estão no n. 98, estação do Engenho de Dentro. Trata-se na rua da America numero 255.

ALUGAM-SE commodos em predio de primeira ordem e acabado de construir, tem muita agua, banheiro, cozinha, amplo corredor e luz electrica, de 30$ e 35$, na rua Francisco Eugenio n. 101, muito perto do Cáes do Porto e da avenida do Mangue; trata-se com o encarregado.

ALUGAM-SE commodos a 30$, e 35$ com todos os requisitos da hygiene, luz electrica, predio construido em centro de grande terreno, muita agua; na rua General Severiano n. 80, Botafogo; trata-se com o encarregado.

ALUGAM-SE bons commodos de sobrado, em casa de familia; na rua da Passagem n. 135.

ALUGA-SE a casa assobradada da rua Oito de Dezembro n. 118, estação da Mangueira, com todo o conforto para familia, luz electrica, gaz, jardim, quintal e um vasto porão habitavel; as chaves estão no n. 124 (venda), onde se trata.

ALUGA-SE uma sala mobilada ou não, a moços ou a casaes decentes; na rua Uruguayana n. 31.

ALUGA-SE uma excellente sala de frente, bem mobilada, a moços ou a casaes, na rua de Santa Luzia n. 182.

ALUGA-SE um excellente escriptorio para dentista ou consultorio medico, sala de esperar e podendo botar taboleta. Rua Uruguayana n. 31, 1º andar; trata-se no 2º andar. 2190

ALUGAM-SE uma sala e um quarto, mobilados ou não; na rua do Rezende n. 69, sobrado. 2192

ALUGA-SE a senhora séria um bom quarto; na rua da Luz n. 83, casa de familia de todo o respeito. 2193

ALUGA-SE por 81$ a casa da rua Oito de Dezembro n. 156, casa 4, tem bons commodos e luz electrica; trata-se na mesma rua n. 148.

ALUGA-SE o predio da rua Joaquim Meyer n. 52, com tres quartos, duas salas, despensa, agua, gaz, bom quintal, aluguel mensal 127$; trata-se ao lado no numero 54.

ALUGAM-SE por 101$ cada uma, as casas III e VII da rua Fonseca Telles n. 34, com dois quartos, duas salas, boa luz e mais dependencias. Bondes de 100 réis. Chaves na casa VI e tratar na rua Uruguayana n. 77, loja, de 1 ás 3.

ALUGA-SE um aposento mobilado, a cavalheiro de tratamento, em casa de familia, casa nova, mobilia nova, luz electrica, banhos quente e frio, telephone numero 1449. Central; rua Dr. Corrêa Dutra n. 168.

ALUGA-SE a casa da rua Araujo Gondim n. 66, Leme, por 263$000. As chaves estão no n. 62.

ALUGA-SE por 80$ a casa da rua General Menna Barreto n. 163-III; trata-se na rua da Alfandega n. 12, com Peixoto & C.

ALUGAM-SE uma sala, quarto e cozinha, por 30$; na rua Villeta n. 10, Tres Vendas. Encantado.

ALUGA-SE um bom commodo, a casal sem filhos ou a moços; na rua Nova de S. Leopoldo n. 64. 2062

ALUGA-SE a pequena casa da rua da Matriz do Engenho Novo n. 192. As chaves em frente e trata-se na rua de S. Francisco Xavier n. 943. 2171

ALUGA-SE uma boa casa nova, na travessa do Pinto n. 10, estreito de Inhaúma, tem dois quartos, duas salas, cozinha, despensa, grande quintal; trata-se com João de Castro, aluguel 70$000. 2171

ALUGA-SE o esplendido sobrado do predio n. 171 da rua da America, tem duas grandes salas, quatro espaçosos quartos, faz frente para duas ruas, com 10 sacadas á franceza, luz electrica em todos os aposentos, tem cozinha, fogão, cosinha, chuveiro, tanque, muita agua e terraço; trata-se na mesma rua n. 184, armazem.

ALUGAM-SE sómente a rapazes solteiros e empregados no commercio, quartos esplendidos em um predio o mais attrahente e encantador; trata-se na rua da America n. 184, armazem, onde se informa. 2172

ALUGA-SE a casa da rua Conselheiro Pereira da Silva n. 201, por 125$; a chave está no n. 112, armazem. 217

ALUGAM-SE boas salas e quartos interiores e com frente para a avenida Gomes Freire e para a rua Visconde de Rio Branco n. 37, preços modicos, com ou sem mobilia. 2282

ALUGAM-SE as casas novas da rua Dr. Sá Freire ns. 48 e 50, com duas salas, dois grandes quartos e mais dependencias, com illuminação electrica. As chaves no açougue da esquina. 2171

ALUGAM-SE casas a 100$, recentemente construidas, da avenida da rua Pereira Nunes n. 106, tendo dois quartos, duas salas, cozinha, banheiro, luz electrica, tanque de lavagem e porão habitavel; as chaves estão na casa n. 3 e trata-se na rua Chaves Faria n. 42. S. Christovão.

ALUGA-SE em conta uma creada para cozinhar bem o trivial, para um casal; na rua Barão de Itapagipe n. 267, dorme em casa dos patrões. 2172

ALUGA-SE uma boa sala com duas sacadas, para um ou mais moços do commercio ou para escriptorio, em casa de familia; na rua Acre, 52, 2º andar.

ALUGA-SE com contrato ou vende-se uma boa casa em centro de terreno; ver e tratar na rua Vera Cruz n. 112, Icarahy. Nictheroy.

ALUGA-SE o predio da rua Cassiano n. 17, Gloria; as chaves estão na venda em frente.

ALUGA-SE em casa de familia, uma grande sala de frente, mobilada e com pensão, sendo a quatro cavalheiros; 90$ ou a tres 100$ cada um. Rua do Hospicio n. 2. 2173

ALUGAM-SE as casas da rua Adelaide ns. 131 e 133, por modico preço, as chaves estão na rua Aquidaban n. 88, onde se trata; na Boca do Matto (Meyer).

ALUGA-SE o armazem, na rua Senador Euzebio n. 3, junto á Casa Atlas, onde se trata. 2279

ALUGA-SE a esplendida casa da rua D. Barbosa da Silva n. 52, Riachuelo, com duas salas, tres bons quartos, despensa, cozinha com fogão a gaz e economico, bello porão habitavel e vasto quintal para creação. Aberta até ás 4 da tarde. 2280

ALUGA-SE a casa da rua Delphim numero 4, Botafogo, com seis quartos, tres salas; luz electrica e gaz com fogões de carvão e a gaz.

ALUGA-SE por 30$ uma casinha para casal sem filhos; trata-se na Estrada Marechal Rangel n. 428, Madureira.

ALUGAM-SE quarto, sala e escriptorio, em esplendido sobrado novo, local de primeira ordem; na rua da Constituição numero 36. 2281

ALUGA-SE o sobrado da avenida Mem de Sá n. 15, com cinco quartos, duas salas, cozinha, banheiro, quintal, tem installação electrica e está toda mobilada a capricho, faz-se ou não contrato. Trata-se na loja (Lapa).

ALUGA-SE uma casa, á rua D. Luiza n. 131; trata-se na rua Senhor dos Passos n. 29. 2283

ALUGA-SE metade de uma pequena casa; na rua do Rezende n. 155, casa 4.

ALUGA-SE magnifico quarto com pensão, a rapazes, em casa de familia; na avenida Henrique Valladares n. 13, sobrado. 2285

ALUGA-SE, barato, junto ao largo do Catumby, grandes salas, em typo de casinhas; na rua Eleonde de Almeida numero 41. 2286

ALUGA-SE a familia de tratamento, o predio n. 67, da rua Marquez de S. Vicente, Gavea. As chaves no n. 191, com o sr. Pinto, com quem se trata.

ALUGAM-SE casas assobradadas, em avenida nova, á rua Dezenove de Fevereiro n. 56, perto de Voluntarios, com dois quartos, duas salas e grande despensa. Trata-se com o sr. Carlos Kleinpaul, casa n. 1. 2288

ALUGA-SE uma boa cozinheira e uma ama secca; na rua de Santa Luzia numero 230, sobrado.

ALUGAM-SE bons quartos e salas, mobilados, na rua do Lavradio; trata-se na rua de Santa Luzia n. 230, sobrado.

ALUGA-SE, digo, precisa-se casas, quartos e salas para alugar e para todo o preço, em qualquer zona da capital e suburbios; trata-se na rua de Santa Luzia n. 230, sobrado.

ALUGA-SE o predio da rua Engenho de Dentro n. 124, proprio para qualquer negocio; trata-se na rua Manoel Victorino n. 90.

ALUGA-SE uma casa com dois quartos, duas salas, cozinha e grande quintal. Aluguel 100$ adeantados; na rua Gomes Serpa n. 73, estação da Piedade; trata-se na mesma rua n. 67.

ALUGA-SE em casa de pequena familia uma sala e alcova de frente, com entrada independente e illuminada a luz electrica; na rua Cardoso Marinho n. 27, Santo Christo. 2166

ALUGAM-SE dois commodos com janellas, para rapazes solteiros; na rua Dr. Sá Freire n. 67. S. Christovão.

ALUGA-SE por 100$ superior casa no Riachuelo; tres quartos, duas salas, luz, e quintal; na rua Barbosa da Silva numero 72, a chave está ãno n. 74. 2167

ALUGAM-SE as casas ns. II e III da avenida da rua Werne de Magalhães numero 41, Engenho Novo, com accommodações para familia regular e illuminadas a luz electrica. Aluguel 95$ cada uma. Trata-se na praça da Republica n. 223 (Café Portas), com o sr. Xavier. 2167

ALUGAM-SE casas a familias; na travessa Carlos Xavier n. 63. D. Clara.

ALUGA-SE uma boa casa para familia regular, bons commodos, proximo ao mar; na praia Retiro Saudoso n. 130 e trata-se na rua Visconde de Itauna numero 168. 2167

ALUGAM-SE por 81$ as casas da rua Paula Brito n. 97, Villa Aulo (Andarahy Grande), com duas salas, dois quartos, cozinha, luz electrica, etc. As chaves estão no n. 87. Trata-se na rua do Ouvidor n. 90, de 2 ás 4 horas.

ALUGA-SE um bom quarto a rapazes com janellas, bom banheiro, luz electrica, bondes á porta de 100 réis; na rua Silva Manoel n. 163.

ALUGA-SE uma boa casa na rua Duque de Caxias n. 15, com tres quartos, duas grandes salas, saleta, installação electrica, bom quintal, a tres minutos do bonde da Boulevard. Villa Isabel.

ALUGAM-SE sala e quarto, juntos ou separados, bem mobilados, vistas para o mar, com todo o conforto, asseio e socego, preço modico, a casal ou a cavalheiros de tratamento; na rua Senador Vergueiro n. 103. 2169

ALUGA-SE uma sala de frente; na rua do Ouvidor n. 71, 2º andar; trata-se na loja.

ALUGA-SE por 70$ mensaes o predio da rua Quinze de Novembro n. 60, em Madureira, com tres quartos, duas salas e cozinha. 2171

A com todos os requisitos da hygiene, luz electrica, muita agua e grande terreno; na rua das Laranjeiras n. 51, perto do largo do Machado; trata-se com o encarregado.

ALUGA-SE o novo e lindo sobrado da rua General Camara n. 291, perto da Prefeitura, quatro grandes quartos, grande e esplendido terraço; para tratar na avenida Gomes Freire n. 30.

ALUGA-SE a casa n. 221 da rua Dr. Carmo Netto, perto da avenida Salvador de Sá, predio novo, as suas condições dão para duas familias; para tratar avenida Gomes Freire n. 30. 2214

ALUGA-SE a casa n. IX, da Villa Silva, á rua Carolina n. 31, estação do Rocha. Aluguel, 90$000

ALUGA-SE o predio da rua General Silva Telles n. 47, com grandes accommodações para familia; para ver as chaves encontram-se no mesmo e para tratar na rua do Ouvidor n. 55. Charutaria.

ALUGA-SE um bom quarto com accommodações para casal ou a moços; na rua da Prainha n. 66.

ALUGA-SE uma cocheira com troncos para 30 animaes; trata-se e informa-se na rua Senador Euzebio n. 180, com o sr. Motta. 2210

ALUGAM-SE dois bons quartos, com todo o conforto, para pessoas de tratamento; na rua Haddock Lobo n. 230.

ALUGAM-SE uma boa sala e quarto, a casal, com ou sem direito á cozinha, logar bom; na rua Tavares Ferreira numero 66, estação do Rocha.

ALUGAM-SE tres salas, juntas ou separadas, com luz electrica, proprias para escriptorio commercial; uma das salas já tem balcão; na rua da Assembléa n. 15, 1º andar. 2223

ALUGAM-SE 10 troncos a 10$ cada um, sendo em numero de 10 ou mais; na rua Coronel Pedro Alves n. 217. 2221

ALUGA-SE um commodo só para homens; na praça da Republica n. 50.

ALUGAM-SE magnificos commodos para todos os preços, no melhor logar de Copacabana; na rua de Santa Clara numero 100, perto da estação dos bondes de Copacabana. 2223

ALUGA-SE a casa I da avenida da rua Felippe Camarão n. 93, com duas salas e dois quartos; chaves e informações na mesma rua n. 100. 2221

ALUGA-SE um bom quarto; na avenida Henrique Valladares n. 36, terreo, prolongamento da rua da Relação. 2222

ALUGA-SE o predio da avenida da rua Dr. Mesquita Junior, 11, casa 1: tem tres quartos, tres salas, quintal, etc.; as chaves estão na casa n. 3.

ALUGA-SE, arrenda-se ou vende-se terreno com 800 ms. quadrados, sito á rua Frei Caneca, proximo á Praça da Republica, proprio para garage, fabrica, deposito, etc.; informa-se na Avenida Rio Branco 29, loja de ourives.

ALUGA-SE a casa da rua Carolina Machado n. 500, no Rio das Pedras; as chaves estão na casa de pasto, junto, onde se trata, tem 1 bom salão, 2 quartos.

ALUGA-SE a casa da rua D. Alice numero 132; as chaves e para tratar na mesma rua n. 60, Estação do Rocha.

ALUGAM-SE os predios novos da rua Dr. Archias Cordeiro ns. 482 e 484, illuminados a luz electrica e com bondes e trens á porta. Aluguel, 152$. As chaves estão na rua Boa Vista, 24, e trata-se na Avenida Pedro Ivo, 196

ALUGA-SE uma casa de construcção moderna, tendo tres quartos, duas salas, cozinha, despensa, banheiro, luz electrica, etc.; aluguel 100$; na travessa da Luz 28, entre as ruas Dr. Aristides Lobo e da Luz, Rio Comprido.

ALUGA-SE um bom quarto, arejado e independente, em casa de familia respeitavel, a rapazes de tratamento, á rua de S. Pedro n. 72 (2º andar), proximo á Avenida Rio Branco.

ALUGA-SE uma boa casa na Travessa do Patrocinio n. 6, Andarahy; tem 4 quartos, 3 salas, cozinha, despensa, etc., e grande quintal. As chaves estão na venda da esquina da rua Leopoldo, com o sr. Manoel, com quem se trata.

ALUGAM-SE duas casas completamente novas, com accommodações para pequena familia; na rua Maria e Barros n. 259, Villa Eugenia.

ALUGA-SE uma sala bem mobilada, a um casal ou senhor de tratamento, á rua Riachuelo 105.

ALUGA-SE a casa da rua Souza Barros n. 28, é assobradada, tem entrada ao lado, tres quartos, duas salas, cozinha, banheiro e bom quintal murado; o bonde de Cascadura passa na porta e está a cinco minutos da Estação do Sampaio; informações por obsequio na casa ao lado.

ALUGAM-SE bons e arejados commodos, com ou sem mobilia e luz electrica, na rua Rezende 190.

ALUGAM-SE dois predios á rua Hermengarda ns. 44 e 48-B, Meyer; as chaves, por favor, nos visinhos ao lado.

ALUGA-SE a casa da rua Padre Pamplona 48 (Sampaio), com commodos para familia regular, pintada e forrada de novo; chaves na casa junto, onde se informa.

ALUGAM-SE dois esplendidos quartos, com ou sem pensão, em casa de familia; Avenida Rio Branco 127, 2º.

ALUGAM-SE duas casas para familia de tratamento, na rua Dr. Joaquim Silva n. 151, Estação da Piedade.

ALUGA-SE uma casa com tres quartos, duas salas e electricidade, na rua Dona Zulmira 49 Maracanã.

ALUGAM-SE casas na Villa Mimi, á r. Barreto 67, proximo do jardim; trata-se no n. 73.

ALUGAM-SE duas casas acabadas de novo; para ver e tratar á rua Sylvio n. 93, Estação de Olaria.

ALUGA-SE um confortavel sobrado novo; Cattete 63, para tratar no n. 61.

ALUGA-SE á rua Conde de Bomfim n. 238, um superior sobrado com quatro quartos, duas salas, cozinha, banheiro e quintal; para ver e tratar no mesmo, 1ª loja, aluguel 230$000, é perto da Praça Saenz Peña.

ALUGA-SE uma sala de frente num pequeno sobrado onde só mora um casal rua Senador Euzebio 111, proximo á Praça 11 de Junho.

ALUGAM-SE lindos quartos, todo com sacadas de frente ao mar, com pensão, para dois, 200$; para um 130$, jantar aos domingos, Praia da Lapa 74.

ALUGA-SE por 100$, a casa de construcção moderna da rua Dr. Miguel Ferreira n. 104, estação de Ramos. Tem 2 salas, dois quartos, cozinha, porão habitavel, muita agua, luz electrica, W. C., terreno e magnifico panorama. As chaves no n. 93.

ALUGA-SE barato e adiantado boa casa assobradada, com agua e esgoto, rua Carolina Machado 496, Rio das Pedras; passagens ida e volta 300 réis.

ALUGAM-SE juntos ou separados dois quartos com luz electrica, em casa nova. Rua Henrique Valladares n. 42, 1º andar.

ALUGA-SE uma casa para familia, á travessa Oliveira n. 25 (Botafogo); trata-se na rua Real Grandeza 291.

ALUGAM-SE na rua Durão duas casas com dois quartos, duas salas, agua, cozinha, quintal etc. ns. 81 e 83, duas vias de communicação: bondes de Cascadura e trem, estação Dr. Frontin; informa-se á rua Cupertino n. 85. Aluguel 70$ e 75$000.

ALUGAM-SE proximo á estação Doutor Frontin, rua Cascadura n. 23, duas salas, dois quartos, cozinha, agua, luz electrica, jardim á frente e quintal, etc.; por 90$; informa-se na rua Cupertino n. 85 e trata-se na Praça Tiradentes n. 50.

ALUGA-SE o sobrado da rua Senador Euzebio n. 97; trata-se na loja de ourives e relojoeiro.

ALUGA-SE uma sala de frente para jardim a um senhor só ou senhora de tratamento, á rua Barão de Ubá 134.

ALUGAM-SE aposentos com ou sem mobilia e com ou sem pensão, casa com todo o conforto, é de familia e só se aluga a casaes ou moços de respeito; rua de S. Pedro 169, sob.

ALUGA-SE o 1º andar da rua General Caldwell 162; trata-se á rua dos Ourives 131.

ALUGA-SE um bonito quarto bem mobilado, com janellas para a rua, tendo telephone e luz electrica, a cavalheiro de tratamento; preço 80$000; rua do Cattete n. 148.

ALUGA-SE uma casa na estrada de Santa Cruz n. 2.051, estação de Dr. Frontin, com bonde de Cascadura á porta com duas salas, tres quartos, grande quintal, agua, etc.; trata-se na rua Cupertino n. 85.

ALUGAM-SE em casa de familia franceza uma ou duas salas de frente, juntas, independentes, com ou sem mobilia, para cavalheiros ou pessoas de familia; na rua Voluntarios da Patria, 429.

ALUGA-SE uma casa com dois quartos e uma sala e cozinha e quintal; á rua Ermelinda n. 119, Catumby. Aluguel 60$.

ALUGA-SE um bom commodo; rua Pedro America 66.

ALUGA-SE na rua Marechal Machado Bettencourt n. 82, Estação do Riachuelo, a casa n. I, com dois quartos, duas salas, cozinha e quintal, para vêr e tratar no mesmo logar.

ALUGA-SE o predio da rua Menna Barreto n. 43, por 400$000, em Botafogo; trata-se na rua de S. Pedro 18, das 10 1/2 á 1 hora da tarde, com Eduardo.

ALUGA-SE por 140$000 mensaes, a familia de tratamento, o predio n. 24 da rua General Roca, Fabrica das Chitas; trata-se na mesma rua n. 27.

ALUGA-SE sala de frente mobilada, luz electrica, entr. sep. piano, a um casal ou dois moços serios, preços modicos, bonde de 100 réis, em casa de familia allemã, rua Itapiru' 223.

ALUGA-SE uma casa na rua de São Januario 268-A. Preço 100$ mensaes, tem 2 quartos, 2 salas, cozinha e electricidade, 1 quintal; as chaves estão no n. 274, na mesma rua, S. Christovão.

ALUGA-SE, em Jacarépaguá, á rua Campo d'Arêa n. 19, um sitio, com casa de moradia, estando todo plantado e com muita agua; a chave no n. 10; trata-se na rua Ferreira Vianna n. 40, Cattete.

ALUGA-SE por 102$ uma boa casa na rua Barão de Bom Retiro n. 150-A, II, com dois quartos, duas salas, cozinha, banheiro e W. C. internos, varanda, jardim e quintal. Chaves na padaria proxima. Trata-se na rua Visconde de Santa Cruz 15.

ALUGAM-SE as casas ns. 217 e 219, da rua Itaquary, Cascadura, com muita agua e grande terreno; as chaves no n. 203; trata-se na rua Ferreira Vianna n. 40, Cattete.

ALUGA-SE um bom commodo arejado, em casa de familia; preço 30$000 mensaes; na rua Silva Manoel n. 130, sob.

ALUGA-SE um bom commodo á Ladeira do Castello n. 46.

ALUGA-SE para moços uma sala e quarto, em frente de rua, na travessa do Castello n. 5, Morro do Castello; informa-se no mesmo.

ALUGA-SE a casa da rua Gonçalves numero 49-A, Catumby, tendo dois quartos, duas salas, cozinha, quintal, luz, etc., aluguel modico. Trata-se á rua da Carioca numero 55.

ALUGA-SE a casa nova, assobradada da rua Dr. Ferreira Pontes n. 75, Andarahy, com todos os requisitos da moderna hygiene, para pequena familia de tratamento. Tem duas boas salas, dois optimos e confortaveis quartos com janellas, despensa, cozinha e W. C., com chuveiro e banheira esmaltada. Esses ultimos commodos têm as paredes revestidas com azulejo branco. A cozinha tem pia de marmore e excellente fogão economico "Italiano", para lenha e carvão. Entrada ao lado, regular quintal e tanque coberto. Luz electrica. Está aberta para ser vista pelos srs. pretendentes. Trata-se na rua de São José n. 86, pharmacia.

ALUGAM-SE uma boa sala e quarto, a casal sem filhos, viuva ou a rapazes do commercio; na rua 24 de Maio 159. Estação do Rocha.

ALUGA-SE por 100$ uma casa nova, com duas salas, dois quartos e grande cozinha, [illegible], jardim na frente e grande quintal; travessa Dona Tereza numero 28, Encantado, trata-se na rua da Constituição 36, com Faria.

ALUGAM-SE bellas salas proprias para escriptorio ou outra coisa decente, á Avenida Rio Branco 103, 2º andar, esquina da rua do Rosario.

ALUGA-SE por 215$000 uma casa nova para familia, na Avenida á rua Salvador Rego n. 38, no "Jacaré", Estação do Riachuelo. A chave no n. 41, onde se trata.

ALUGAM-SE optimos quartos e salas de frente, na Avenida Central n. 107, com luz e limpeza, de 10$ a 100$000.

ALUGA-SE uma sala de frente a pessoa de todo o respeito; rua Uruguaya n. 131.

ALUGA-SE uma sala de frente a casal sem filhos ou senhor de edade, na rua Theophilo Ottoni 167.

ALUGA-SE um commodo em casa de pequena familia, a um casal sem filhos ou a uma senhora; rua D. Julia 101.

ALUGAM-SE as casas da Estrada Real de Santa Cruz ns. 2297 e 2289. As chaves estão no numero 2290 (quitanda) e trata-se á rua S. Pedro n. 115.

ALUGA-SE a casa [illegible] rua Joaquim Rosa 62, no Meyer. As chaves estão na mesma rua n. 46, com o sr. Arthur e trata-se á rua de S. Pedro n. 115.

ALUGA-SE por 120$000 um predio, á rua Dois de Maio n. 7, Estação de Sampaio, com tres quartos, duas salas, banheiro e mais dependencias. As chaves estão no armazem da mesma rua, canto da do Engenho Novo, trata-se na rua 24 de Maio n. 196.

ALUGA-SE o sobradinho da rua General Pedra 114, a casal sem filhos; trata-se na loja.

ALUGA-SE um chalet com sala, quarto e cozinha; rua Amelia 94, aluguel 35$000 e mais commodidades.

ALUGA-SE a casa n. 3 da avenida da rua Barão de Mesquita n. 667; as chaves na venda em frente; trata-se á rua São José n. 108.

ALUGA-SE grande quarto com pensão para dois 200$ e 220$, para um 120$, em casa de familia, predio novo, rua do Cattete 98, tendo liberdade na casa.

ALUGA-SE uma casa com tres quartos, duas salas, cozinha e mais commodidades; trata-se na mesma; Ladeira do Barroso 158.

ALUGA-SE o sobrado da rua Visconde de Itauna 211, com luz electrica, as chaves estão no n. 209 (casa dos fundos). Trata-se na rua Monte Alegre 28, proximo ao Riachuelo.

ALUGAM-SE as casas da rua Coronel Cabrita n. 48 e 52, S. Christovão; as chaves estão no n. 54 da mesma, trata-se á rua Candelaria 28, Sob.

ALUGA-SE um predio novo para pequena familia, á rua do Conselheiro Jobim n. 32, Engenho Novo; as chaves na venda.

ALUGA-SE boa casa na ladeira do Ascurra n. 274, Aguas Ferreas. Aluguel 150$ mensaes. Informações no armazem Marques, Bica da Rainha ou na Photographia. nº "O Paiz".

ALUGAM-SE bons commodos proprios para casaes ou pequenas familias, com logar para lavar e cozinhar; á rua S. Januario 141, S. Christovão.

ALUGAM-SE duas casas, cada uma por 90$, com sala, quarto e cozinha e grande terreno, todo cercado, em frente a uma estação de suburbio; trata-se com o dr. Eloy Flores, rua Christovão Colombo 50, Cattete, ou Largo de S. Francisco 6, sob.

ALUGAM-SE dois bons quartos, sendo um mobilado illuminado a gaz, a rapazes do commercio ou casal sem filhos; rua da Lapa 67, sobrado.

ALUGA-SE por 400$000 mensaes e contrato o predio n. 214 da rua da Alfandega, tendo bom armazem para negocio e morada para familia no sobrado; as chaves estão no botequim em frente; trata-se na Avenida Rio Branco 102, com David & Comp.

ALUGAM-SE casas na Villa Marianna, á rua Torres Homem n. 126; trata-se na mesma rua 128.

ALUGA-SE predio novo de esquina, com sete portas de frente, proprio para qualquer negocio, na rua Barroso 22, Copacabana; trata-se á rua do Hospicio 82, sobrado.

ALUGAM-SE duas casas com tres quartos, duas salas, cozinha e quintal cada uma, á rua Senador Furtado 81; as chaves estão na mesma, com o encarregado e trata-se na Avenida Rio Branco 102, com David & C.

ALUGA-SE uma sala de frente á rua 1º de Março 80, 2º andar, escriptorio ou officina ou moços, por 65$000, e um quarto por 25$000.

ALUGA-SE o predio do Largo da Gloria n. 7, completamente reformado, tendo [illegible] com duas salas, quatro quartos, banheira e lindo terraço e loja, servindo para qualquer negocio e moradia; trata-se na confeitaria do Anjo, Travessa de S. Francisco 32.

ALUGA-SE por 170$ boa casa com tres quartos, duas salas, cozinha, despensa, bom quintal, banheiro, gaz e luz electrica. Rua D. Laura de Araujo 130; trata-se á rua Haddock Lobo 136.

ALUGA-SE um esplendido commodo no pavimento superior da rua 19 de Fevereiro 170, a cavalheiro distincto.

ALUGAM-SE bons commodos a rapazes ou a casal sem filhos, na rua Visconde [illegible] n. 54, sobrado.

ALUGA-SE o magnifico armazem da rua da Assembléa 43, onde se trata.

ALUGA-SE um quarto a homens, tem chuveiro, rua Senhor dos Passos numero 10, sobrado.

ALUGA-SE um commodo a homens ou casal, tem cozinha, chuveiro, quintal, rua S. Pedro 261, sob.

ALUGA-SE em casa de familia uma sala de frente independente, com luz electrica, na rua S. Francisco Xavier 500.

ALUGA-SE á rua da Carioca n. 19, loja Azevedo, um predio novo com tres quartos, duas salas, cozinha, luz electrica entrada ao lado por 150$000 mensaes, á rua Dupré, 3[illegible] 21, as chaves no n. 16, um bello predio novo, que ainda não foi habitado, para familia de tratamento e com bella vista, jardim e arvores fructiferas, commodos para familia regular, aluguel 280$000; as chaves no n. 412, da rua Theodoro da Silva; o predio é n. 412 B.

ALUGA-SE uma magnifica sala de frente, em casa de familia respeitavel, a rapazes serios e de tratamento, á rua de S. Pedro 72 (2º andar), proximo á Avenida Rio Branco.

ALUGA-SE um predio novo em folha, por habitar ainda, com 3 bons quartos, 2 salas, fogão a gaz, bom terreno, quartos pintados, etc.; bonde de Villa Isabel, Lins e V. I. Engenho Novo. Aluguel barato; na rua D. Romana 66, bondes á porta e na esquina.

ALUGAM-SE por 150$000, com fiador, os commodos de fundos, comprehendendo sala com janellas para a rua, quarto, cozinha, tanque, privada, abundancia d'agua, grande quintal cercado e entrada independente; informa-se na quitanda da rua Vista Alegre n. 122, esquina de D. Guilhermina, Encantado.

ALUGA-SE a casa IV da Villa Castro, á rua General Roca 16, Fabrica das Chitas.

ALUGA-SE por 122$ mensaes o predio da rua Itapuru' 164, tem installação electrica, duas salas, dois quartos e dependencias; as chaves estão no n. 245, e trata-se na rua dos Coqueiros 64.

ALUGAM-SE sala, quarto e cozinha independentes, na rua Vaz de Toledo numero 176, Engenho Novo.

ALUGA-SE uma excellente casa com 2 salas, tres quartos, toda forrada e pintada de novo, grande terreno, etc.; á rua Cachamby n. 51. As chaves na padaria da rua Imperial 253, Meyer.

ALUGA-SE para rapaz em casa de familia um bom quarto mobilado com luz electrica e com direito a sala de visitas; dá para dois rapazes, com ou sem pensão: na rua de S. Pedro n. 183, 1º andar.

ALUGA-SE o predio acabado de construir para morada do proprietario, á Viuva da Tijuca, rua 28 de Setembro 51; com bella fachada e varanda em centro de grande terreno, porão habitavel, seis quartos espaçosos, salão para bilhar, salas de estudo, de espera, de jantar e de visitas; copa, despensa e mais compartimentos indispensaveis; casa no quintal para creados, etc. luz electrica e gaz, aquecedor e banheira, etc. Preço 250$000; trata-se na rua da Misericordia 24, sobrado.

Companhia de Seguros "Novo Mundo"

Autorizada a funccionar pelo Decreto n. [illegible], Uruguayana, 94. Caixa do Correio [illegible]. Peculios de 3, 6, 10, 20, 30 e 100 [illegible]. Attende aos casos de invalidez [illegible] no trabalho, remissões, sorteio [illegible] dinheiro e construcção de predios. [illegible] peculio integral, mesmo antes de completo o seguro. Peçam prospectos.

ALUGA-SE um quarto em casa de familia, com janellas p/ a rua, á rua do Lavradio n. 26.

ALUGAM-SE esplendida sala e quarto contiguo, com ou sem pensão, a casal, moços ou rapazes sérios em casa de senhora distincta e sem creanças; na rua Dias da Cruz n. 80, Meyer.

ALUGA-SE sala de frente por 60$ e um quarto por 30$, em casa de pequena familia, á rua Silveira Martins 56, loja. (Cattete).

ALUGA-SE uma esplendida sala mobiliada, por preço modico, em casa de familia estrangeira; rua das Laranjeiras 172.

ALUGA-SE um bom quarto com entrada independente, a senhora ou homem só; rua Figueiredo 11, Meyer.

ALUGA-SE em casa de familia um bom quarto independente, tendo banheiro, á rua da Alfandega n. 204.

ALUGAM-SE por 60$ e 70$ duas casas [illegible] n. 54, S. Christovão; trata-se na casa da frente.

ALUGA-SE o predio da rua Quatro de Dezembro n. 71 (Ipanema); as chaves estão [illegible]; trata-se na rua d'Alfandega n. 81, loja, com Arthur Martins.

ALUGA-SE por 100$000 mensaes a casa da rua Ribeiro Guimarães n. 43, Aldeia Campista, tendo duas salas, tres quartos, latrina, cozinha e quintal; as chaves estão no armazem á mesma rua n. [illegible] e trata-se na rua da Alfandega n. 81, loja, com Martins.

ALUGA-SE por 100$ a boa casa, com [illegible] quintal [illegible] rua Visconde de Figueiredo n. 107, onde estão as chaves. 2154

ALUGA-SE por 121$ mensaes, a casa 8 da avenida Ten Brink, á rua Conde Leopoldina, 148, São Christovão, com 2 quartos, duas salas, banheiro, cozinha, chuveiro, tanque de lavagem, toda illuminada a luz electrica e propria para pequena familia de tratamento. As chaves estão na mesma rua n. 170, onde se trata.

ALUGA-SE um bom quarto a senhoras, na travessa Tenente Costa n. 1, Todos os Santos.

ALUGA-SE a casa n. 23 da travessa de S. Vicente de Paulo, proximo á rua Haddock Lobo, com duas salas, cinco quartos e mais dependencias; as chaves estão no n. 31 e trata-se na rua do Rosario n. 62, 1º andar, com o dr. Abreu, das 4 ás 5 horas.

ALUGA-SE a casa n. 336 da rua Francisco Eugenio, com duas salas, tres quartos e mais dependencias e quintal; as chaves estão no n. 315, onde se trata.

ALUGAM-SE boas salas na Praça Tiradentes n. 87.

ALUGA-SE a casa á rua Dr. Lino Teixeira n. 13, no Jacaré, as chaves estão no armazem da esquina, aonde se informa.

ALUGA-SE por 130$ uma boa casa com quartos, illuminação etc., rua Esperança 57. Chaves no n. 51, bonde S. Januario.

ALUGA-SE a familia de tratamento, por 150$000 mensaes, a esplendida vivenda da rua Lopes Ferraz n. 5, bondes de Jockey Club. As chaves estão na venda da esquina da rua Fonseca Telles n. 141; trata-se á rua 7 de Setembro n. 77, com o sr. Ernesto.

ALUGA-SE um commodo para moços solteiros ou a casal sem filhos, rua Pedro Americo n. 6, casa III.

ALUGAM-SE boas casas novas, com 2 salas, dois quartos, W. C., cozinha, bom quintal e installação electrica; no Boulevard 28 de Setembro 299.

ALUGA-SE a casa da rua Dr. Carmo Netto 197, com 3 quartos, 2 salas, cozinha, tanque, etc.; as chaves na mesma rua 215.

ALUGAM-SE boas casas na Villa das Margaridas, á rua do Engenho Novo n. 65.

ALUGA-SE o sobrado 159 da rua dos Andradas, com 2 salas, 3 quartos, cozinha, terraço, quintal, gaz etc.

ALUGA-SE um quarto em casa de familia; para vêr e tratar na rua Miguel de Frias 64, loja.

ALUGA-SE um commodo a casal sem filhos ou a moços solteiros, na rua da Prainha 58, sob.

ALUGA-SE uma esplendida sala, com ou sem moveis, a senhor de todo o respeito, casa de familia, Cattete 66, 1º andar, lado da sombra.

ALUGAM-SE esplendida sala e quartos, com vista ao mar e jardim da Gloria, para moços solteiros de commercio; Ladeira da Gloria 37.

ALUGA-SE uma sala de frente b mobilada, na rua D. Manoel 18, 2º andar, predio novo.

ALUGA-SE por 40$000 tôda um esplendido quarto na rua Conde de Bomfim 1230, Tijuca, casa nova.

ALUGA-SE uma boa casa para pequena familia, á rua General Bento Gonçalves 60, Engenho de Dentro, para tratar na rua do Rosario 163, Judeu Ermano, com Coelho; as chaves estão na mesma com os pintores.

ALUGA-SE, muito barato, excellente commodo com electricidade, na rua Taylor 90, Lapa.

ALUGAM-SE casas para moradia, novas e para negocio, á rua André Pinto 163, E. de Ramos, E. F. Leopoldina.

ALUGA-SE uma boa casa nova, com 3 quartos, 2 salas, banheiro, cozinha e varanda no 1º andar, e porão habitavel com duas salas e dois quartos; rua Marinho 15, Copacabana.

ALUGAM-SE casas baratas de 45$ a 65$; trata-se na rua Candido Benicio, 468, Jacarépaguá. Bondes de 100 réis.

ALUGAM-SE casas novas a familias de tratamento, tendo 4 quartos, 2 salas, despensa, cozinha com dois fogões, sendo um a gaz, banheiro de agua quente, dois chuveiros, bidet, perfeita installação electrica com interruptores e tomadas de correntes em todos os compartimentos e quintal; na Avenida Pedro Ivo n. 61, proximo á Quinta da Bôa Vista e Cáes do Porto. Bondes de S. Luiz Durão e Ponta do Caju'. Preço 200$. Trata-se no proprio local, casa 15.

ALUGA-SE uma casa com dois quartos, duas salas, uma cozinha e uma pequena área, por 81$; na avenida da rua José Clemente n. 81 (praia de S. Christovão); informa-se na mesma avenida numero XXV e trata-se na rua Senhor dos Passos n. 216. 1883

ALUGAM-SE casas para pequenas familias, na rua Real Grandeza n. 246, as chaves estão na mesma com o sr. José e trata-se na avenida Rio Branco n. 102, com David & C. 1830

ALUGA-SE a casa n. 15 da rua Fonseca Telles (Barro Vermelho), com bastantes commodos, grande quintal, installação electrica, por 150$; a chave está por favor no n. 13 e trata-se na rua da Alfandega n. 28, Banco.

ALUGAM-SE para familias de tratamento casas acabadas de construir á rua S. Clemente, 250 (Botafogo), proximas ao Grande Collegio S. Ignacio, com 3 quartos, 2 salas, banheiro, W. C., cozinha, illuminadas á luz electrica e todo conforto; trata-se na mesma rua n. 240.

ALUGA-SE por 112$ a linda casa n. 12 da bem localizada villa Leopoldina, sita á rua Conde de Leopoldina n. 125. As chaves estão na rua General Bruce n. 118. Trata-se á rua Senador Alencar n. 62 ou á rua da Quitanda n. 118. Fabrica de cigarros Penna Fiel. 1945

ALUGA-SE uma casa, na rua Ipanema n. 82, preço 205$000; trata-se na mesma. 1825

ALUGA-SE um sobrado com dois quartos, duas salas, uma cozinha e um pequeno terraço, por 180$, na rua Senhor dos Passos n. 216; informa-se e trata-se na mesmo no armarinho. Preferimos familia sem creanças.

ALUGA-SE um quarto em centro de grande jardim, independente, a pessoa séria; preço 35$; na rua Uruguay, 158, Andarahy.

ALUGA-SE uma casa nova com duas salas, dois quartos, copa, cozinha, quintal, luz electrica, á rua Braça de Ouro n. 31, preço razoavel; trata-se na mesma. Andarahy. 3731

PETROLEO OLIVIER

CONTRA A CASPA E QUEDA DOS CABELLOS

Em todas as perfumarias e no deposito geral: A' Garrafa Grande 66, Rua Uruguayana, 66

ALUGAM-SE as casas da rua Paula Brito ns. 97 e 101 (Andarahy Grande), com duas salas, dois quartos, cozinha, luz electrica, etc. As chaves estão no numero 87; trata-se na rua do Ouvidor n. 99, das 2 ás 4. Preço 86$000.

ALUGA-SE uma casa na villa Bastos, com uma grande sala, dois quartos, luz electrica, aluguel 66$000, na rua D. Maria 101, na Estação da Piedade.

ALUGAM-SE, com ou sem pensão, dois commodos mobilados; rua Gustavo Sampaio 186, Leme.

ALUGA-SE uma casa com dois quartos, duas salas, cozinha e quintal, aluguel 71$000; rua Monte Alverne 101.

ALUGA-SE o predio da rua Coronel Figueira de Mello 138, São Christovão; as chaves estão á mesma rua n. 422; trata-se á rua Theophilo Ottoni n. 90; aluguel 165$000.

ALUGA-SE uma boa casa á rua Gomes Serpa 97, Estação da Piedade, com 3 quartos, 2 salas e mais dependencias em centro de terreno; para ver na mesma; para tratar á rua Senhor dos Passos 53, loja, aluguel 90$000.

ALUGA-SE por 60$ ou 70$ um quarto mobilado de frente, na rua Uruguay n. 409, a senhora séria, que trabalhe fóra.

ALUGA-SE o confortavel predio da rua General José Christino n. 24, em São Januario; as chaves no 32, aluguel 253$.

ALUGA-SE boa casa com cinco quartos, tres salas, uma saleta, banheiro d'agua quente e fria, cozinha, latrina, mais dependencias e grande quintal, á rua Flack 150, 3 minutos da Estação Riachuelo. As chaves no 152; e trata-se á rua do Ouvidor 165, Papelaria Mascotte. Aluguel 210$ mensaes.

ALUGAM-SE quartos com ou sem pensão, a cavalheiros distinctos, na rua Benjamin Constant n. 123, Gloria.

ALUGA-SE uma boa casa para moradia de familia, á rua Dr. Moura Brasil 54, Laranjeiras. Chave no n. 56. Trata-se com Cordeiro, Avenida Rio Branco 46.

ALUGA-SE uma casa confortavel, limpa, com accommodações para familia de tratamento, banheiro esmaltado, preço 180$, na rua General Gomes Carneiro 138; as chaves estão na padaria, no ponto dos bondes Ipanema; trata-se na rua Senador Dantas n. 83.

ALUGA-SE o predio da rua Alice 49; as chaves estão no n. 38.

ALUGAM-SE duas esplendidas casas para pequena familia, com boas accommodações, por 60$000 mensaes; trata-se á Praia de Botafogo 79.

ALUGA-SE esplendida casa nova com grande terreno arborizado, dois bons quartos, duas salas, cozinha, despensa, W. C. interno e banheiro, proximo dois minutos da Estação de Todos os Santos, á rua Tenente Costa, 225, onde se trata, do meio-dia, ás 5 horas.

ALUGA-SE por 120$000 o predio da rua D. Anna Guimarães 23, com dois grandes quartos, duas salas, cozinha, quintal, toda pintada e ferrada de novo.

ALUGA-SE uma casa propria para familia de tratamento, na rua José dos Reis n. 158, preço 100$000.

ALUGA-SE um quarto de frente em casa de familia, a casal decente ou moços sérios, na rua Tavares Bastos 21, casa IV, Cattete.

ALUGA-SE sala de frente na rua Riachuelo, para rapazes ou casaes sem filhos, a entrada é pela Ladeira do Senado numero 5.

ALUGA-SE um bom quarto em casa de familia, por 35$000 mensaes, á rua Canabarro 42, sobrado.

ALUGAM-SE uma sala e um quarto, em casa de familia, entrada directa da rua, perto dos bondes de Coqueiros. Preço 60$. rua Ermelinda 21, Catumby.

ALUGA-SE em casa de familia um porão bem alto assoalhado, sala e alcova, com janellas para o jardim, com todas as commodidades; rua General Belezarde 97, E. Novo.

ALUGAM-SE dois commodos de frente completamente independentes, mobilados e pensão, a casal ou a rapazes; a tratar rua Buarque de Macedo 17, preço razoavel.

ALUGA-SE uma casa para pequena familia de tratamento, com 2 quartos, 2 salas, cozinha, banheiro e luz electrica e porão para arrumação e quintal, aluguel 11$, na rua Machado Bittencourt 94, Villa Adelaide, casa 3, Riachuelo.

ALUGA-SE um predio assobradado na rua Dr. Luiz Ferreira 48, com cinco quartos, duas salas, cozinha, despensa, chuveiro, agua, jardim e terreno, aluguel 100$; trata-se na rua Saldanha da Gama n. 24; é retirado da Estação de Bom Successo 10 minutos.

ALUGA-SE o predio á rua de Cachamby n. 208 (Meyer), e trata-se na rua da Alfandega n. 102.

ALUGA-SE o predio da rua Felix da Cunha n. 51, com boas accommodações para familia; trata-se na rua Marechal Floriano 30, ourives.

Por metade do seu valor

e vantagens reaes

A ALFAIATARIA LEÃO DE OURO continua a sua grande e extraordinaria LIQUIDAÇÃO de roupas feitas e sob medida, para homens, rapazes e meninos, que são vendidas positivamente por metade do seu valor, tendo a GRANDE VANTAGEM de: os srs. Freguezes que não encontrarem ou não se agradarem das roupas ja manufacturadas, podem mandar fazel-as sob medida, escolhendo no variado e grande stock de casemiras francezas e inglezas, existentes em seus armazens, SEM AUGMENTO DE PREÇO.

RUA DO HOSPICIO

Canto da Rua dos Andradas

Alfaiataria Leão de Ouro

ALUGAM-SE dois esplendidos aposentos, quarto e sala, entrada independente, mobilados e com pensão, por preço razoavel; na rua do Lavradio n. 127. 1823

ALUGA-SE magnifica sala de frente, com duas janellas, luz electrica e bom banheiro, preço modico; na rua do Cattete n. 91, sobrado.

ALUGA-SE um sobrado, na avenida Pedro Ivo n. 49, esquina da rua do Consultorio; as chaves estão na loja. Aluguel 125$000.

ALUGA-SE um sobrado com 4 quartos, 2 salas, banheiro, com agua quente e fria, despensa e quintal; trata-se na rua Candido Benicio, 468, Jacarépaguá. Bondes a porta de 100 reis. Preço 130$000.

ALUGAM-SE uma linda sala e quarto, ricamente mobilados a cavalheiro de tratamento ou a casal sem filhos; na avenida Mem de Sá n. 64. 2342

ALUGA-SE uma boa casa por 180$000, propria para pequena familia de tratamento, na rua Barão de Mesquita 350, tem gaz e electricidade.

ALUGAM-SE a 100$000 boas casinhas proprias para pequena familia, na avenida da rua Frei Caneca 252.

ALUGAM-SE 4 casinhas com duas salas, 1 quarto e cozinha, tanque e pia, illuminadas a luz electrica, a 55$000 e 60$000, para pequena familia, á rua do Sanatorio 27, Cascadura.

ALUGA-SE a casa da rua Capitolina numero 32, canto da Guimarães, a chave na venda do canto da rua Garnier, Estação do Rocha.

ALUGAM-SE duas casas na rua Corrêa d'Oliveira, com os ns. 23 e 25, proximo á rua Souza Franco, na Villa Isabel, uma tem 2 quartos e 2 salas e grande quintal, aluguel 130$; outra, 3 quartos e 2 salas e grande quintal, aluguel 150$000. As chaves estão no n. 31 da mesma rua; trata-se á rua Frei Caneca 58, off.

ALUGA-SE uma casa para negocio á rua Frei Caneca 436.

ALUGA-SE em Jacarépaguá, por 200$ (ou 150$ por contrato) grande casa com 6 quartos, duas salas, banheiro, agua encanada, W. C. e todas as condições para familia de tratamento, com grande e boa chacara; rua Candido Benicio 341, ponto de 100 réis; trata-se á rua 24 de Maio 79.

ALUGA-SE o predio n. 359 da rua Dona Anna Nery; trata-se na rua Benjamin Constant n. 43, das 7 ás 9 horas e das 16 ás 18 horas.

ALUGA-SE por 152$, á familia de tratamento, o novo predio da rua Lia Barbosa n. 100, tres minutos da estação do Meyer, com tres grandes quartos, duas salas, cozinha, banheiro e latrina, ladrilhados, entrada ao lado, varanda, luz electrica e quintal; trata-se no n. 113.

ALUGA-SE um predio assobradado, na rua 24 de Fevereiro 24, com quatro quartos, duas salas, cozinha, agua, luz electrica, 55 metros de terreno, arvores de fructa; trata-se na rua Saldanha da Gama 24, retirado da Estação de Bom Successo 5 minutos.

ALUGA-SE por 550$000 o novo e confortavel predio da rua Carvalho Monteiro, 40; trata-se na rua do Hospicio, 82, 1º andar.

ALUGA-SE a familia de tratamento um grande predio mobilado, 2 minutos da estação de Engenho Novo; trata-se á rua 1º de Março n. 88, 1º andar, com o sr. Castanheira.

ALUGA-SE o sobrado da rua da Lapa n. 50; as chaves estão no açougue ao lado; trata-se na rua Dr. Joaquim Silva numero 77.

ALUGA-SE por 350$ o predio acabado de construir, á rua de S. Christovão numero 315, tem sobrado proprio para familia e um bom armazem com moradia. Acceita-se contrato. As chaves estão defronte na Companhia de Carruagens. Trata-se á rua da Quitanda n. 118, fabrica de cigarros Penna Fiel. 1943

ALUGAM-SE bons commodos, na grande chacara da rua Senador Furtado n. 90, todos commodos com janellas, com muita agua, luz electrica, bons banheiros, podendo lavar para fóra, a familia ou cavalheiros.

ALUGA-SE um commodo a moços solteiros, á rua Senador Dantas 124, em frente ao Lyrico.

ALUGAM-SE casas na rua 24 de Maio n. 47, Villa Emilia, aluguel 101$000, com dois quartos, duas salas, cozinha; trata-se na mesma rua 59, venda.

ALUGA-SE o 1º pavimento do predio da Avenida Gomes Freire 102. Com entrada independente. Trata-se no n. 160, sob.

ALUGA-SE uma casa na villa Sans Souci, com 3 quartos, duas salas; no Boulevard 28 de Setembro, 318.

ALUGA-SE um commodo com tres peças, na rua Ignacio Goulart 137, Sampaio, um por 23$ á rua Visconde Itauna n. 97, sobrado, onde se trata.

ALUGAM-SE as casas ns. 10 e 12 da rua Ida (Rocha), proprias para pequena familia; as chaves no armazem da esquina; trata-se á rua V. 10 a 16, Mercado Municipal, com João Vasques Alvarez.

ALUGA-SE a casa VII da villa Dragão, na Praça Saenz Pena 13; as chaves estão na casa VIII.

ALUGA-SE um quarto em casa de familia, para moço do commercio; á travessa do Commercio n. 9.

ALUGA-SE uma sala e quarto mobilados com pensão; em casa de familia; na rua do Areal n. 1.

ALUGAM-SE a 89$ casas novas na rua Conselheiro Agostinho n. 44, rua transversal á de José Bonifacio, proximo a estação de Todos os Santos, bello logar para convalescentes, recommendado pelos medicos; é o mesmo que estar em Petropolis, servido por bondes e trens.

ALUGA-SE boa casa, construida, ha um anno, tem 16 bons commodos, que é propria para pensão, pelo logar em que está situada, saudavel e linda vista e perto da Central, gasta-se 10 minutos no trem ou 25 de bonde, aluguel 300$; para ver e tratar na rua Visconde de Nictheroy n. 128, defronte da estação da Mangueira, tem luz electrica e faz-se contrato. 2709

ALUGAM-SE duas casas novas, com duas salas, dois quartos, illuminadas a electricidade; na rua Valleta ns. 36 e 38; as chaves estão no n. 34, perto do bonde de S. Januario. 2719

ALUGAM-SE duas boas casas com quatro quartos, duas salas, etc., para familia de tratamento, ver e tratar na rua Salvador Corrêa n. 52, Leme. 2638

ALUGAM-SE commodos e casinhas, de 30$ a 60$, frescos e hygienicos; na rua General Severiano n. 74.

ALUGA-SE uma casa com dois quartos e uma sala, varanda, etc., em logar de muito terreno; preço modico; na travessa Navarro n. 25. Informações, por favor, na rua Itapirú n. 90, venda.

ALUGA-SE o predio assobradado da rua Mauá n. 172, na estação do Meyer, tendo tres quartos, duas salas, cozinha, banheiro, reservada, tanque para lavagem, installação electrica em toda casa, jardim e grande terreno; trata-se na mesma rua numero 149, logar saudavel, preço 122$000.

ALUGAM-SE as casas da rua Maia Lacerda ns. 48 e 50. As chaves estão na rua N. S. de Copacabana n. 1036 (armazem). Trata-se no Banco do Minho, á rua da Quitanda, 151.

ALUGA-SE um superior sobrado com seis quartos e tres salas; na rua da Constituição n. 34, por 300$; trata-se na loja.

ALUGA-SE um bom sotão com dois quartos, e uma sala grande, bem arejado, em casa de familia de tratamento, para casal sem filhos; para ver e tratar na mesma casa á rua Dr. Mesquita Junior n. 7, antiga travessa da Saudade.

ALUGA-SE por 180$, uma casa á rua Salvador Corrêa n. 94, casa I; as chaves estão no lado; trata-se no Banco do Minho á rua da Quitanda n. 161.

ALUGAM-SE por 60$ uma sala e um quarto, independentes; na rua Monte Alegre n. 113. 2066

ALUGA-SE uma casa nova com dois bons quartos, duas salas, luz electrica, etc., em pequena avenida (só para familia), á rua de S. João Baptista n. 86-A; trata-se na mesma rua n. 24. 1067

ALUGA-SE o predio da rua Visconde de Itauna n. 469. Trata-se na rua da Alfandega n. 9 (loja), onde estão as chaves.

ALUGA-SE a casa n. 15 da rua Mauá (no Meyer), com dois grandes quartos, duas boas salas, quintal e gaz; as chaves estão na estação, no armazem Azevedo, onde se trata.

ALUGA-SE a casa da rua Salvador Corrêa n. 98, as chaves estão na mesma rua n. 94, casa II; trata-se no Banco do Minho á rua da Quitanda n. 151.

ALUGA-SE por 225$ a casa n. 9 da rua Duque de Caxias, propria para grande familia, com cinco quartos, duas grandes salas, boa despensa, dois gabinetes sanitarios, em banheiro bem installado, bom jardim e grande chacara com algumas fruteiras; as chaves estão na padaria proximo e trata-se na estação do Meyer, no armazem Azevedo.

ALUGA-SE uma casa com duas salas, grande quarto, gallinheiro, etc., e quintal 40$; na rua Pinto Telles n. 192, Jacarépaguá, ponto de 100 réis.

ALUGAM-SE as casas da ladeira da Providencia ns. 19 e 21; as chaves estão no n. 23, sobrado; trata-se no Banco do Minho, á rua da Quitanda n. 151.

ALUGA-SE a loja da rua do Livramento n. 82, as chaves estão no n. 84 e trata-se na rua do Theatro n. 5.

ALUGA-SE um quarto, perto dos banhos de mar, pessoa de tratamento; na rua Corrêa Dutra n. 25. 1208

ALUGAM-SE uma sala e quarto, em casa de familia, a um casal sério, tem banheiro, cozinha, entrada independente, gaz, perto dos bondes do Engenho de Dentro, preço 60$; na rua do Alto n. 80, onde se trata. 1653

ALUGA-SE por 100$ a casa da rua Ferreira Nobre n. 126; as chaves estão na rua Archias Cordeiro, 139. Trata-se no Banco do Minho, á rua da Quitanda n. 151.

ALUGA-SE a casa da rua Dias da Silva n. 19 (Meyer), tem cinco quartos, duas salas, cozinha, banheiro, lavadouro, muita agua, jardim, chacara arborisada, as chaves por favor na mesma rua, canto da Lopes da Cruz, armazem do sr. Corrêa, e trata-se com o dono, á rua D. Anna Nery n. 610, a qualquer hora. Aluguel, 160$000. 1840

ALUGA-SE boa casa, bem situada, desfructando-se linda vista, tendo quatro quartos, tres salas, cozinha, etc., defronte á estação da Mangueira, 10 minutos de trem ou 25 de bonde, por 150$ por mez; ver e tratar na rua Visconde de Nictheroy n. 128, defronte da estação, tem luz electrica. 2709

ALUGA-SE uma casa com dois quartos e uma sala, varanda, etc., em logar de muito terreno; preço modico; na travessa Navarro n. 25. Informações, por favor, na rua Itapirú n. 90, venda.

ALUGA-SE a um casal ou pequena familia, o segundo sobrado da casa da rua General Camara n. 238. 2709

ALUGAM-SE por 40$, 50$, 60$ e 70$, excellentes e arejados commodos, no centro da cidade, á rua do Areal n. 40.

ALUGA-SE uma casa nova, com duas salas, dois quartos, copa, grande quintal, etc., luz electrica, preço razoavel; na praça do Ouro ns. 31 e 33, Andarahy; trata-se na mesma n. 10. 5704

ALUGA-SE em casa de familia um bom quarto de frente, meio mobilado, com luz electrica e limpeza, preço 60$; na rua do Senado n. 271-A, sobrado.

ALUGA-SE a casa da rua General Caldwell, 208; as chaves estão no armazem em frente; trata-se no Banco do Minho, á rua da Quitanda, 151.

ALUGA-SE a esplendida casa da travessa José Bonifacio n. 7, toda pintada e ferrada de novo com jardim e quintal, tres quartos, duas salas, copa, cozinha, despensa, etc., etc., etc., tem electricidade e fogão a gaz, com duas entradas, tres minutos da estação de Todos os Santos. Aluguel 160$; as chaves estão na venda da esquina, onde se trata. 2494

ALUGAM-SE a homens solteiros, excellentes commodos sem mobilia, no sobrado á rua Riachuelo n. 430, esquina de Frei Caneca; trata-se na loja, com José Moreira Dias.

ALUGA-SE uma loja na rua da Saude n. 75, propria para negocio ou deposito, as chaves estão no 1º andar; e trata-se na rua de Sete de Setembro n. 143. Tinturaria Pavão.

ALUGA-SE a casa da rua General Rocca n. 76; as chaves estão no n. 78.

ALUGA-SE por 80$ metade do sobrado n. 110 da rua D. Maria, na Aldeia Campista, com entrada e todas as serventias, independentes. 2731

ALUGAM-SE duas boas casas, com 4 quartos, 2 salas e mais commodidade. Vêr e tratar na rua Salvador Corrêa n. 52, Leme.

ALUGAM-SE por 90$ mensaes excellentes predios, na villa á rua Uruguay n. 127, inteiramente novos, com dois quartos e duas salas e illuminação electrica. Chaves no predio n. 127 I; trata-se na Companhia de Administração Garantida, á rua da Quitanda n. 68.

ALUGA-SE uma casa com dois quartos e uma sala, varanda, etc., em logar de muito terreno; preço modico; na travessa Navarro n. 25. Informações, por favor, na rua Itapirú n. 90, venda.

ALUGA-SE por 80$ o predio á rua Marquez de S. Vicente n. 78, com dois quartos e duas salas. Chaves á mesma rua n. 10; trata-se na Companhia de Administração Garantida, á rua da Quitanda n. 68.

ALUGAM-SE as boas e novas casas da rua Santos Rodrigues ns. 25 e 27, as chaves estão no numero 15, trata-se á rua da Lapa n. 103, hotel.

ALUGAM-SE as boas casas ns. 3 e 7 da villa Zulmira, á rua Senador Alencar n. 70, com duas salas, dois quartos, installação electrica, etc. Trata-se na mesma rua n. 86, venda.

ALUGA-SE a casa da rua D. Maria numero 71 (Aldeia Campista), transversal á Pereira Nunes, nova, com dois quartos, duas salas, cozinha, banheiro e tanque de lavagem, todos os commodos illuminados a luz electrica. Chaves no local. Trata-se na rua Gonçalves Dias n. 31, proximo da cidade e poucos passos dos bondes de Aldeia Campista, cuja passagem em duas secções é de cem réis. Aluguel 110$000 e 115$000. 1781

ALUGA-SE uma espaçosa sala de frente, mobilada, com 4 janellas, a moços do commercio, em casa de familia; na rua Silva Manoel n. 154.

ALUGAM-SE as casas da rua Bella de S. João n. 250 (villa Rosa), S. Christovão, com duas salas, dois quartos, despensa, cozinha e quintal, installação electrica. Trata-se na quitanda n. 257. 2239

ALUGA-SE uma casa por 40$, com duas salas, dois quartos, despensa, cozinha e chacara, em Merity, E. F. Leopoldina; ver e tratar com Lomba. 2131

ALUGA-SE um bom 2º andar na rua do Ouvidor. Informa-se na Joalheria Bove n. 152, á mesma rua. 1625

ALUGAM-SE bons quartos para moços solteiros; na rua do Rezende n. 62.

ALUGAM-SE bons escriptorios em predio novo; na rua dos Ourives n. 69.

ALUGA-SE a familia de tratamento a confortavel casa assobradada da rua S. Francisco Xavier, 392, com bom quintal, jardim, banheiro e porão; as chaves estão, por favor, no botequim em frente.

ALUGA-SE por 303$000 o pavimento terreo do predio acabado de construir á rua do Rezende n. 159, com quintal, 4 quartos, installação electrica; trata-se na rua do Hospicio n. 30, sobrado.

ALUGA-SE uma casa nova, com quatro quartos, duas salas, cozinha e mais dependencias; á rua Barroso n. 71, Copacabana proximo ao Jardim; trata-se á mesma rua n. 73, onde estão as chaves.

ALUGA-SE um quarto com ou sem mobilia, tendo luz electrica, a um rapaz, do commercio; em casa de pequena familia; na rua do Chichorro n. 75, Catumby.

ALUGA-SE a casa da travessa José Bonifacio n. 23, na estação de Todos os Santos, distante da estação tres minutos; as chaves estão no armazem da esquina onde se trata; tem luz electrica, quintal e jardim.

ALUGA-SE uma casinha, todos os mezes adeantados, 40$, na estação Del Castilho. Rua Malafaia n. 2.

ALUGA-SE a casa da rua Dr. Agra n. 6, as chaves estão na venda junto; trata-se na rua da Lapa n. 103, hotel.

ALUGAM-SE uma sala e um quarto para dois e quatro moços, com cama e comida, por 90$ cada um, cozinha de primeira ordem. Pensão Navarro. Lapa 28.

ALUGA-SE por 50$ em casa de familia um quarto mobilado, de frente, incluido gaz e roupa de cama. Rua D. Carlos I, antiga Santo Amaro n. 94, sobrado, Gloria. 2621

ALUGAM-SE duas boas casas com 4 quartos, duas salas e mais commodidades. Vêr e tratar na rua Salvador Corrêa, 52, Leme.

ALUGAM-SE excellentes commodos com luz electrica, muito barato; na rua Taylor n. 90, Lapa. 236

ALUGA-SE á rua D. Maria Angelica, proximo á rua Jardim Botanico, casas recentemente construidas, a 80$, 100$, 110$ e um armazem por 200$; trata-se na avenida n. 9, casa VII.

ALUGA-SE á rua General Severiano numero 100, casas a 100$ e 115$, informações na mesma rua n. 103, armazem.

ALUGAM-SE pequenos aposentos mobilados de porta e janella com sala, quarto e cozinha; na rua Colina n. 26, Estação de Sá, Avenida França. 2425

ALUGA-SE o predio com 5 quartos, da rua Vieira Souto, 134 canto da rua 4 de Dezembro, Ipanema, junto dos bondes e do mar; as chaves estão na rua 4 de Dezembro n. 10 e trata-se de 1 ás 3 horas, na rua do Carmo n. 63, 1º andar, ultimo escriptorio.

A PREÇO FIXO

DROGAS

E PRODUCTOS PHARMACEUTICOS

GRANADO & Cª

RUA 1º DE MARÇO 14 16 18

FILIAL

RUA Vª DO RIO BRANCO, 31

LABORATORIO A VAPOR

RUA DO SENADO, 48

RIO

ALUGA-SE — Vagaram-se bons quartos, mobilados ou não, na Estrada Nova da Tijuca n. 37, mesmo no ponto dos bondes da Tijuca, de 300 réis, preços 40$ ou 60$, logar pittoresco, boa agua e bons ares, e bonde á porta de 15 em 15 minutos.

ALUGAM-SE bons quartos muito ventilados, em centro da cidade, a pessoas decentes, por favor com o sr. Cunha, á rua do Hospicio n. 186-A, venda.

ALUGA-SE uma grande sala de frente, que dá para tres rapazes, bem mobilada; na rua Bento Lisboa n. 78. 1922

ALUGA-SE uma casa com dois quartos e uma sala, varanda, etc., em logar de muito terreno; preço modico; na travessa Navarro n. 25. Informações, por favor, na rua Itapirú n. 90, venda.

ALUGA-SE uma casa na rua Miguel de Frias n. 66. As chaves estão no armazem da esquina e trata-se na rua do Rosario n. 103, sobrado. Dr. Nelson Pinto.

ALUGA-SE um esplendido quarto com boa pensão, a moços de respeito, em casa de uma senhora; na rua de São Clemente n. 49.

ALUGA-SE um commodo com janellas para a rua, a moços solteiros; na rua da Alfandega n. 139, 2º andar.

ALUGA-SE por 65$000 mensaes uma boa casa á rua D. Clara n. 52, Meyer, (bondes de José Bonifacio). Tem 2 quartos, 2 salas e mais dependencias e um bom quintal. As chaves estão á rua Eulina n. 67, com o sr. Machado. Exige-se fiador idoneo.

ALUGA-SE uma casa a casal decente, com duas salas, dois quartos, cozinha, tanque, banheiro, pequeno quintal e luz electrica, 91$. Villa Sarah, á rua Dr. Ferreira Pontes n. 24. Andarahy.

ALUGA-SE uma boa casa forrada e pintada de novo, á rua D. Carlos I numero 99, Cattete; as chaves estão por favor no n. 103 e trata-se na rua Haddock Lobo n. 220.

ALUGA-SE o predio da rua D. Delphina n. 19, em Conde de Bomfim, com duas grandes salas no pavimento inferior e cinco no superior, electricidade e gaz, banheiro com aquecedor a gaz, bom quintal e mais commodos para creados; trata-se na mesma rua n. 21.

ALUGA-SE uma salla e um quarto para moços solteiros; na rua General Camara n. 261, (sobrado).

ALUGA-SE por 25$000 mensaes a um casal sem filhos boa casinha, assoalhada de tres compartimentos, á rua Nova 76, Estação Campo Grande.

ALUGA-SE um quarto com luz electrica, a um senhor respeitavel, em casa de familia séria, á rua Conde de Leopoldina 148, casa 6, Villa Ten Brink, S. Christovão.

PRECISA-SE alugar uma sala para gabinete dentario, numa das ruas do centro da cidade; aluguel de 100$ a 150$. Cartas a dr. Dias de Carvalho, nesta redacção.

PRECISA-SE para 3 de junho, de um aposento mobilado, para joven casal estrangeiro, em casa de pequena familia sem outros inquilinos; prefere-se S. Christovão, Bispo ou Itapiru'; cartas com o preço a F. R. 100, nesta redacção.

VENDE-SE barato um terreno, com 44 por 30, distante da Estação de Anchieta 15 minutos; para vêr e tratar com o sr. Silva, rua Borges Freitas 10, E. F. C. B.

VENDE-SE por 16 contos o predio do Becco João José 16, Saude; vêr e tratar á rua da Alfandega 240.

VENDE-SE por 10 contos o predio da travessa do Sereno 37, Saude; vêr e tratar á rua da Alfandega 240.

VENDE-SE por 6 contos o predio da rua Vidal de Negreiros 32, Praia Formosa; vêr e tratar Alfandega 240.

VENDE-SE por 3 contos a casinha moderna da travessa Christiano 17, no Meyer; vêr e comprar Alfandega 240.

VENDE-SE por 9:500$ uma excellente casa nova, assobradada, com 4 quartos, duas salas, jardim e quintal regular; para ver e tratar na rua Cerqueira Lima n. 52, Estação do Riachuelo.

VENDE-SE por 8 contos a casa da rua Sanatorio 24, Cascadura; vêr e tratar á rua da Alfandega 240.

VENDEM-SE por 22 contos os predios da rua D. Romana 185-197; vêr e tratar á rua da Alfandega 240.

VENDEM-SE duas casas juntas ou separadas, á rua Sá 137; trata-se na mesma, Estação do Encantado, até ás 10 horas. Preço 4:000$000.

VENDEM-SE magnificos moveis de grande valor (mobilia completa), para sala de jantar e dormitorio; trata-se na rua Santa Amelia n. 21 (Mattoso).

VENDE-SE um grande barracão com quatro commodos; preço 3:000$000; tratar com o Nilo, Madureira, na rua Estrada da Penha 870, E. de Bom Successo. Estação Leopoldina. Não se admittem intermediarios; para informações no varejo do sr. Gabriel, dentro da mesma estação.

VENDE-SE por 2$000 o melhor remedio para tosses, bronchites e todas as molestias do peito, Creosogenol; rua dos Coqueiros 31, S. José 31, S. Pedro 123.

VENDEM-SE moveis completamente novos; na rua Uruguay n. 233, casa de familia.

VENDE-SE por 300:000$ um grande palacete á rua Carvalho de Sá, Largo do Machado, em centro de grande terreno, proprio para familia de alto tratamento ou grande collegio, assim como para uma legação estrangeira; trata-se á rua Gonçalves Dias 85, sob., com o Brito.

SESSENTA ANNOS DE SUCCESSO

CURA CERTA da

LOMBRIGA SOLITARIA

em 3 horas sem purgante sem colicas com o uso sem nauseas das

CAPSULAS KIRN

Approvadas pela Junta de Hygiene do Brasil

Exija-se a firma: KIRN

PARIS — LABORATORIO DANIEL BRUNET

6, Rue du Docteur-Blanche

Rio de Janeiro DROGARIA ANDRÉ,

39, Rua 7 de Setembro e todas boas pharmacias.

VENDEM-SE a 1:500$ lotes de terreno, situados em local alto, com frente ao nascente, bellissima vista, distante um minuto do bonde e 3 da Estação de Todos os Santos, em rua com agua, esgoto, gaz e electricidade; trata-se com o proprietario, balanceador Carvalhosa, rua Senhor dos Passos 72.

VENDE-SE por 14:000$ chacara com 2400 metros de terreno proprio, arborizado com muitas mangueiras e outras fruteiras, tendo no centro casa com 4 quartos, 2 salas, cozinha, W. C., luz electrica, agua etc., situada em local com lindissima vista, a 3 minutos da Estação de Todos os Santos; trata-se das 11 ás 17 horas, na rua Senhor dos Passos 72, com o proprietario Balanceador Carvalhosa, ou das 9 ás 10 horas, á rua Augusto Nunes 75.

VENDE-SE um bom piano na rua Senador Dantas n. 90.

VENDE-SE a magnifica casa nova, estylo moderno, bons commodos e grande quintal, luz electrica, etc.; vende 150$, na rua Esperança 36; trata-se na rua Costa Guimarães 12, S. Christovão.

VENDE-SE por 28:000$ um predio á rua Conselheiro Bento Lisboa, Cattete, com accommodações para familia e bom terreno; trata-se á rua Gonçalves Dias 85, sobrado, com o Brito.

ELIXIR ESTOMACAL

de Saiz de Carlos

Cura as molestias do estomago e intestinos. Cura a dôr de

ESTOMAGO, AS AZEDIAS, INAPPETENCIA, VOMITOS, INDIGESTÃO, DYSPEPSIA, DYSENTERIA, DILATAÇÃO E ULCERA DO ESTOMAGO, DIARRHEAS DAS CRIANÇAS, CATARRHOS INTESTINAES.

Cura-os porque augmenta o appetite, auxilia a acção digestiva e ha maior assimilação e nutrição completa.

Acção rapida. — Nunca prejudica.

Unicos Agentes para o Brazil: GRANADO & Cia

Rua 1º de Março, 14, RIO-DE-JANEIRO

VENDE-SE em Jacarépaguá uma chacara com 104 metros de frente, terreno proprio, livre e desembaraçado de qualquer onus, com arvores de fruto e de sombra, pomar novo, casa com cinco quartos, 2 boas salas, saleta, despensa, cozinha, banheiro, latrina, agua encanada e tanque, junto da linha de bondes; para informar com os srs. Pedrosa Monteiro & C., na rua do Hospicio n. 24.

VENDEM-SE terrenos a 50$000 cada lote de 12 metros de frente por 50 de fundos, a prestações de 10$ mensaes. O comprador entra na posse do terreno na primeira prestação. Os terrenos são da estação de Anchieta á de Jeronymo de Mesquita, com o prazo de dois annos. O comprador encanada, força e luz electrica. São sete mil lotes de terrenos. Já temos vendido cinco mil e tantos lotes, por isso só temos terrenos a 1.200 metros retirados da estação. Logar sadio, a melhor topographia dos suburbios da E. de F. C. do Brasil. Passagem de 1ª classe, ida e volta, 1$, e de 2ª, $600. E' o melhor emprego de capital. O proprietario já fez doação de terreno para escola, correios e telegraphos, etc., e para a estação da E. de F. C. do Brasil, a qual já está sendo construida. Desde o dia 1º de fevereiro de 1914 os trens de Paracamby param nos terrenos, defronte á egrejinha de S. Matheus, kilometro 29. Os terrenos são cortados de avenidas de 15 metros de largura. As quadras são de 200X200. Tem diversas praças para jardins, havendo uma grande praça, cujo nome é Dr. Paulo de Frontin. A planta foi traçada por um habil engenheiro. E' a primeira cidade do Brasil que é construida por esta fórma. Já existem com moradores. A venda livre e desembaraçada de todo e qualquer onus, como provam os documentos que se acham no escriptorio da fazenda. Tem um bom restaurant, de propriedade do sr. Ignacio Serra. Para a construcção temos pedra e o melhor tijolo do Brasil que é o da fabrica de Jeronymo de Mesquita. Para tratar á rua da Alfandega n. 218, sobrado, telephone n. 361, Norte. Remettem-se plantas pelo correio. N. B. — Já está em preparo um projecto para assentamento dos trilhos para facilitar o transporte da pedra. Os trilhos serão assentados nas avenidas Mirandella e Dr. Godoy, até o morro do Soccorro, no logar da pedreira, e tambem para facilitar o transporte dos materiaes para a construcção, a qual é livre e desembaraçada e não paga imposto.

VENDEM-SE terrenos a sessenta réis o metro quadrado (réis $060). A venda é feita livre e desembaraçada e a prestações no mo prazo de dois annos. O comprador entra na posse do terreno na primeira prestação. O comprador fica com os metros que quizer. Tem matto virgem, capoeirão, muita pedra, que póde ser vendida para a nova cidade de S. Matheus, que tem 7.800 lotes que estão sendo vendidos a 50$ o lote, a prestações de 10$ mensaes. Tem agua encanada, força e luz electrica. Entre as estaç. Anchieta e Jeronymo de Mesquita. Para mais informações á rua da Alfandega n. 218. Sobrado. Telephone n. 361, Norte, com o sr. Aristides.

VENDE-SE em Copacabana um grande terreno, esquina Bulhões Carvalho e Silva Telles; trata-se na rua Industrial n. 34, Haddock Lobo.

VENDE-SE ou aluga-se uma casa e terreno, á rua S. José 86, em Madureira; vêr e tratar na mesma rua n. 83, que tambem se vende.

VENDE-SE por 850$ a prestações, superior terreno com duas frentes, 11X43, com agua e luz; rua Mangueiras 58 (Piedade).

VENDEM-SE, a prestações de 20$000 ou dinheiro, superiores lotes de terrenos, com 12X50 metros, desde 300$ a 400$, na Villa Santa Thereza (antiga Invernada), proximos á estação de Honorio Gurgel, Linha Auxiliar; tem agua encanada e excellente serviço de transporte entre a Villa e a estação da Estrada de Ferro, com assignaturas mensaes correspondentes a 100 réis a passagem; trata-se com o sr. Henrique Walter, no mesmo local.

VENDE-SE uma casa com sala, quarto e cozinha, construcção nova, com terreno medindo 24 metros de frente por 50 de fundos, tendo muitas arvores fructiferas, horta e outras bemfeitorias, pelo preço de 2:000$, proxima á estação de Honorio Gurgel, Linha Auxiliar, na Villa Santa Thereza; trata-se no mesmo local, com o sr. Henrique Walter.

VENDE-SE por 22 contos um predio, á rua D. Maria, Aldeia Campista, em centro de terreno, com jardim na frente e aos lados, com 2 janellas de frente e aos lados, entrada ao lado, com 2 salas, 3 quartos, cozinha tanque, W. C., etc., medindo o terreno 13X60; informações e tratar com Mourão, á rua do Rosario, 161, ou á rua Souza Franco, 47, V. Isabel.

VENDEM-SE, a prestações de 20$000 ou a dinheiro, excellentes lotes de terrenos, desde 250$000 a 500$000, promptos para edificar, a 8 e 10 minutos da estação de Cordovil, suburbio da E. de F. Leopoldina; trata-se com o sr. Ernani Ribeiro, diariamente, no mesmo local, e ás quartas-feiras, com o proprio proprietario, Henrique Walter. 1963

VENDE-SE uma boa casa, com dois quartos, duas salas, grande cozinha, varanda ao lado, agua encanada e terreno de 10 por 40. Preço de occasião; á rua Major João Rego n. 38, estação de Ramos.

VENDE-SE por 21 contos, predio novo de construcção moderna, á rua Valparaiso, transversal á rua Conde Bomfim, em centro de terreno, com uma janella larga de frente, entrada ao lado, com varanda corrida na extensão com ampla sala de jantar, sala de visitas, 2 quartos, quarto com banheira, W. C., tanque e cozinha; informações e tratar com Mourão, á rua do Rosario, 161, ou á rua Souza Franco, 47, V. Isabel.

VENDE-SE por preço de occasião um bom e solido predio assobradado, acabado de construir, para residencia do seu proprietario, na Avenida Theodoro da Silva; trata-se na rua Acre 122, Camisaria Luso-Brazileira.

VENDE-SE por 6:500$ um estabulo, com uma casa e terreno, em Villa Isabel; trata-se na rua Acre 122, Camisaria Luso-Brasileira.

VENDE-SE ou aluga-se o magnifico predio da rua Pereira de Sequeira n. 21, mod.; trata-se á rua da Quitanda 31, sob., das 12 ás 4 da tarde, na "Maia da Europa".

VENDE-SE um terreno proprio, no arraial de Icarahy, na rua Mem de Sá 93, antigo, medindo 21 metros de frente por 60 de fundos; trata-se na mesma, Nictheroy.

VENDEM-SE no melhor logar da Estação do Engenho de Dentro, lotes de terrenos de 10X38 e 10X42, a 1:100$ e a 1:000$000, tambem se vendem em prestações; para tratar na rua Elias da Silva 219, Dr. Frontin.

NEVRALGIAS PERIODICAS

Haverá nada de mais penoso do que as nevralgias quando são fortes e voltam amiudadas vezes? Quando a nevralgia volta periodicamente, isto é, em dia e hora quasi sempre fixos, aconselhamos de parar logo com ella, tomando Perolas de sulfato de quinina, de Clertan. Com effeito, basta tomar 6 a 12 destas perolas para fazer cessar logo e com certeza as nevralgias periodicas, seja qual fôr a séde da dôr, cabeça, membros, costellas, etc. Estas perolas são tambem soberanas contra as febres de accessos, as febres paludosas, e tambem contra as affecções typhicas dos paizes quentes causadas pelos grandes calores e pela humidade. Finalmente, constituem o melhor preservativo conhecido da febres, quando se habita os paizes quentes, humidos ou insalubres.

Por isso, a Academia de Medicina de Paris tomou a peito approvar o processo de preparação deste medicamento para recommendal-o á confiança dos doentes de todos os paizes. Cada perola contém 10 centigrammas (2 grãos de sal de quinina.

Tomam-se 3 a 6 destas perolas no começo do accesso, e outras tantas no fim. A' venda em todas as pharmacias.

O dr. Clertan tambem prepara perolas de bisulfato, chlorhydrato, de bromhydrato, de valerianato de quinina; estas duas ultimas sortes especialmente para as pessoas nervosas.

P. S. — Para evitar qualquer confusão, exija-se que o envolucro do vidro tenha o endereço do laboratorio: Maison L. Frère, 19, rue Jacob, Paris. Em cada perola estão impressas estas palavras: Clertan — Paris.

VENDE-SE por 16 contos um magnifico predio, junto á rua Barão de Bom Retiro, com jardim na frente, com uma janella larga de frente, entrada ao lado, com varanda corrida na extensão do predio, com 2 salas, 3 quartos, cozinha, banheiro, tanque, W. C. e bom quintal; informações e tratar com Mourão, á rua do Rosario, 161, ou á rua Souza Franco, 47, Villa Isabel.

VENDE-SE a Villa Laliaha, rendendo mensalmente 995$000, recentemente construida, solidamente, num terreno que mede 10X12 ms, satisfazendo a todas as exigencias da Prefeitura, o terreno foi bem aproveitado, existindo ainda uma area devoluta que acceita a construcção de outras tantas casas, situada á rua Sargento Ferreira 12, Estação de Ramos. O motivo da venda é para ter o proprietario de realizar urgente negocio, necessitando de certa quantia, preferindo vendel-a a hypothecar, mesmo com algum prejuizo. Trata-se com Aurelio, o proprietario, á rua Evaristo da Veiga 51, Hotel.

VENDE-SE uma casa coberta de zinco, tem agua, preço 1:300$; trata-se na rua Maria Benjamin (Terra Nova), n. 45, com Joaquim Deceiro.

VENDEM-SE 2 pequenos predios novos, dois quartos, duas salas, etc., terreno e electricidade, no Meyer; rua Lucidio Lago n. 133. Fernandes.

VENDE-SE um grande predio, á rua Eliona de Almeida, proximo ao largo de Catumby, com 3 pavimentos, dando os fundos para o largo das Neves, com 23 metros de frente, com 4 janellas, grande varanda ao lado, grande quantidade de quartos e salas; informações e tratar com Mourão, á rua do Rosario, 161, ou á rua Souza Franco, 47, Villa Isabel.

VENDE-SE um terreno na Estação de Ramos, á Estrada Nova do Engenho da Pedras, em frente ao n. 13-A Ant., com 78X [illegible], a 150$ o metro; tratar á rua Marquez [illegible] 44. Engenho Novo.

VENDE-SE uma bonita casa no Meyer, assobradada, no centro de terreno, bonitos commodos, luz electrica, construcção moderna, á rua Aurelia 19; trata-se na rua Frei Caneca 250.

VENDEM-SE dois predios novos, muito proximo da estação de Bom Successo, por 7 contos de réis; trata-se na rua do Rosario n. 132, sob.

VENDE-SE um terreno por 4 contos, á rua Theodoro da Silva n. 400, com 7 metros por 44 de fundos, tendo neste terreno, um predio de frontal; informações com Mourão, á rua do Rosario, 161, ou á rua Souza Franco, 47, Villa Isabel.

VENDEM-SE na rua Barão de Cotegipe dois predios, um por 8 contos e outro por 6 contos, proximo á Praça Sete de Março; trata-se na rua do Rosario 132, sob.

VENDE-SE na rua Duqueza de Bragança um predio novo, com tres quartos, 2 salas, entrada ao lado, preço 15 contos; trata-se na mesma com o proprietario, que reside á rua Visconde de S. Vicente 84.

VENDE-SE um terreno por 17 contos, no centro da cidade, com 9,60 de frente por 41 de fundos; informações e tratar com Mourão, á rua do Rosario, 161, ou á rua Souza Franco, 47, Villa Isabel.

VENDE-SE um predio com tres quartos, 2 salas, jardim na frente, em rua transversal a Conde de Bomfim; preço 18 contos; trata-se na rua do Rosario 132, sob.

VENDEM-SE dois bonitos lotes de terra na rua Marechal Rangel, defronte ao numero 170; trata-se na rua Carolina Machado n. 32, Cascadura.

VENDE-SE um bom terreno, prompto a edificar, á rua Gustavo Sampaio, medindo 22 metros de frente por 33 de fundos, dando fundos ou parte, para a Avenida Atlantica; para informações e tratar, com Mourão, á rua do Rosario, 161, ou á rua Souza Franco, 47, Villa Isabel.

VENDE-SE uma espingarda de dois canos damasco, choke bovede, c. 28 e pertences, tudo por 69$, á rua Dr. Archias Cordeiro 168 (Meyer), até ás 11 horas da manhã.

VENDE-SE barato um predio na fralda do Morro do Pinto, rendendo 80$000 mensaes; para informações, no Boulevard n. 62 (Villa Isabel).

VENDE-SE por 20 contos, um predio novo de construcção moderna, á rua 28 de Agosto, Ipanema, com 3 janellas de frente e entrada ao lado, com varanda, 2 salas, 3 quartos, banheiro, tanque W. C.; o terreno mede 10X50; informações e tratar, com Mourão, á rua do Rosario, 161, ou á rua Souza Franco, 47, V. Isabel.

VENDE-SE por 15 contos o predio da rua Ladeira do Livramento 45; vêr e tratar á rua da Alfandega 240.

VENDE-SE uma boa casa nova, construcção moderna, tendo dois quartos, duas salas, cozinha bem espaçosa, agua com abundancia, com muito ou pouco terreno. Preço de occasião; rua Olivia Maia n. 68, onde se trata, Madureira.

VENDE-SE um bom terreno, junto á rua Conde Bomfim, prompto a edificar, medindo 21X57, tambem se vende 42X57; informações e tratar com Mourão, á rua do Rosario, 161, ou á rua Souza Franco, 47, V. Isabel.

IMPOTENCIA

neurasthenia, fraqueza em geral cura rapida e efficaz com o uso do ELIXIR VITAL de MARAPUAMA e YOIMBINA COMPOSTO. Milhares de attestados de distinctos medicos provam o seu alto valor. Este elixir póde ser usado em qualquer edade e sem o menor receio, pois na sua composição não entram CANTHARIDAS, PHOSPHORO, STRYCHNINA e não affecta o cerebro. Está licenciado pela Saude Publica. Em todas as pharmacias e nos depositos: rua Uruguayana—140 e 35. Em S. Paulo: Bertuel & C.—Em Corityba: Corrêa Netto; em Nictheroy: Drogaria Barcellos—Pedidos para o interior á R. Freitas & C.— Avenida Passos 106, Rio—Vidro, 4$000; pelo Correio, 6$000.

COLLYRIO MOURA BRASIL

NOME REGISTRADO

Contra inflamações dos olhos

(Conjunctivites catarrhaes subagudas, conjunctivites agudas muco purulentas ou purulentas, após o periodo agudo, conjunctivites catarrhaes chronicas). Deposito geral: Pharmacia Moura Brasil, 37, RUA URUGUAYANA, 37 — Rio de Janeiro.

VENDE-SE uma casa nova, tendo ... salas, dois quartos e outras dependencias, no centro de um jardim, a dois passos da praça Sete de Março, á rua Barão de S. Francisco Filho, 276; trata-se na propria casa com o proprietario.

VENDE-SE por 45 contos um bom predio novo, proximo do largo da Segunda-Feira, Haddock Lobo; trata-se na Avenida Rio Branco n. 101, sobrado

VENDE-SE 1 lote de terreno á rua Dr. Lino Teixeira, esquina da rua Flack, com 30X14, estação do Riachuelo, bonde de Cascadura, agua, esgoto, luz electrica e gaz, proprio para uma boa avenida. Preço de occasião. Trata-se com o proprietario, á rua Senador Euzebio n. 5, sobrado.

VENDEM-SE bons sitios, retirados da cidade de Maxambomba de 5 a 15 minutos; logar saluberrimo, de 2:500$ a 15:000$000. Em Andrade Araujo de 500$ a 2:000$, preço de occasião; para tratar com Corrêa Dias, á rua Senador Euzebio n. 5, sobrado, ás segundas, quartas e quintas-feiras das 3 ás 9 da noite e os demais dias das 6 ás 9 da noite.

VENDE-SE — Lotes de terrenos de 10X50 e maior metragem, logar saluberrimo, servido por 40 trens diarios da E. F. Leopoldina, passagens de ida e volta a 280 réis em 2ª classe, agua encanada do Rio d'Ouro, todos os materiaes de construcção a mão e baratos, desde 150$ a 1:000$ a dinheiro a prestações. Em Vigario Geral, Estação da Leopoldina.

VENDE-SE — No mais bello e pittoresco local da cidade de Maxambomba, magnificos lotes de terrenos de 10X50 ms. de área, boa situação, proximos á Estação da Central, de 100$ a 500$ o lote, a prestações e a dinheiro. Luz electrica, força, agua encanada. Todo o conforto, passagens baratas (1 $ mensaes, em 2ª classe). 28 trens diarios.

VENDEM-SE — Os mais baratos e melhor situados na Linha Auxiliar, lotes de terrenos de 10X50 ms. desde 3$ até 10 $, o lote, a dinheiro e a prestações. Andrade Araujo, onde estão situados e servida por tres estradas de ferro em toda a grande área retalhada: a Central, a Auxiliar e a Rio d'Ouro.

VENDEM-SE uma fazenda — A 4 horas de Nitheroy e distante 15 minutos de uma estação da E. Leopoldina, vende-se uma bellissima fazenda, e m........... 6.000.000 de metros quadrados de bons terras, limitada por um rio, com moderno e vasto palacete para morada e grande matta secular com madeiras de construcção e marcenaria. Preço de occasião, ou troca-se por predios na Capital Federal.

VENDEM-SE bons sitios retirados da cidade de Maxambomba de 5 a 15 minutos; logar saluberrimo, de 2:500$ a 15:000$. Em Andrade Araujo de 500$ a 2:000$, preço de occasião.

VENDE-SE 1 lote de terreno á rua Dr. Lino Teixeira, esquina da rua Flack, com 30X14, estação do Riachuelo, bonde de Cascadura, agua, esgoto, luz electrica e gaz, proprio para uma boa avenida. Preço de occasião.

Tratar com Corrêa Dias, á rua Senador Euzebio n. 5, 1º andar, das 3 horas da tarde em deante ás segundas, quartas e quintas-feiras e todos os dias, das 7 ás 9 da noite, excepto aos domingos. No local encontram sempre os pretendentes pessoa incumbida de dar todas as informações.

VENDE-SE uma casa com uma sala, dois quartos e cozinha, tendo o terreno 11X... de fundos, na Estrada Nova da Pavuna n. 240; trata-se na mesma.

VENDE-SE, em Santa Thereza, o predio novo da rua Monte Alegre n. 80, perto da rua do Riachuelo, pelo leiloeiro Vargão, quinta-feira, 28 do corrente, podendo ser visto todos os dias. 2102

VENDE-SE por 90:000$ excellente predio, com jardim na frente, na rua Paysandú; informações na rua Marquez de Abrantes; rua do Hospicio n. 96, sobrado, photographia, C. Lobrada. 2162

VENDE-SE uma casinha, na rua Vista Alegre n. 162, Engenho de Dentro, com duas salas, um quarto e cozinha, com 40 metros de fundos e cinco e meio de frente, caixa d'agua e esgoto, logar saudavel, por dois contos e duzentos; trata-se á rua General Andrade Neves n. 51, amigo (Nictheroy), ás 5 horas da tarde.

VENDEM-SE: por 70:000$, predio, na estação do Riachuelo; 15:000$, predio novo, de excellente morada, proximo ao Estação de 53; 43:000$, predios novos, de renda de 500$ mensaes, proximos da Estação de 53; 25:000$, predio de bom morada, em Villa Isabel; dinheiro sob hypotheca a juros ao anno, até 300:000$, e cauções; na rua do Hospicio n. 96, sobrado, photographia, C. Lobrada. 2102

VENDE-SE um predio, proximo á estação de Todos os Santos, com tres quartos, duas salas e cozinha, por 9:500$; outro com duas salas, dois quartos, cozinha e bondes á porta, por 7:500$; outro com duas salas, dois quartos e cozinha, proximo aos Pilares, por 2:800$ e terrenos de 500$ para cima; trata-se com o Bonifacio, á rua Zeferino n. 144, barbeiro, Todos os Santos. 1953

VENDE-SE por 25:000$ tres bons predios, dando boa renda, na rua General Bruce, em S. Christovão; trata-se com Machado, á rua do Rosario n. 115, cartorio. 1956

VENDE-SE, na rua Corrêa Dias n. 48, em Vigario Geral, Leopoldina, um bom terreno, com agua na rua, mede 10X60 ms. de extensão; trata-se aos domingos, de tarde, em frente ao mesmo e todos os dias, na travessa das Partilhas n. 14, sr. Affonso.

VENDE-SE por 8:000$ o predio da travessa da Paz n. 21, com tres salas, dois quartos, cozinha, quintal e área, dividido em pavimento terreo e sobrado. As chaves, por favor, á rua da Estrella n. 70; tratar com a proprietaria.

VENDE-SE uma casa nova, na rua dos Espatheiros, Piedade, perto dos bondes de Cascadura; trata-se no becco João Pereira n. 4, estação de Madureira. Preço 4:300$000. 320

VENDE-SE um grande terreno, proprio para edificar-se um grande predio, ou para uma avenida ou para uma grande chacara de flores, por estar perto de duas linhas de bondes e da estação de Todos os Santos, logar muito saudavel, por estar muito bem collocado, passando agua e esgoto na rua; trata-se com o dono, á rua José Bonifacio n. 81, armazem, sr. Guimarães.

VENDE-SE uma casa, na pedreira de Irajá; trata-se no mesmo logar, com o sr. ... Fontes. 1982

VENDE-SE por 5 contos o predio da rua Conselheiro Zacharias 136, sobrado, ver e tratar á rua da Alfandega 240.

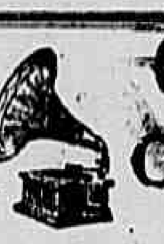

Gramophones e Discos da CASA PHŒNIX

Rio de Janeiro

São ao alcance de todos. — Temos sempre novidades em Discos nacionaes e estrangeiros o VICTOR — Celebridades

GRAMOPHONES «PHŒNIX»

Aperfeiçoados, (marca registrada) em forma de armarios e gabinetes com machinismos e porta voz occultos. Nada deixam a desejar na reproducção da voz humana e som instrumental. Em qualquer phonola «PHOENIX» podem-se tocar discos de qualquer marca e de todos os tamanhos.

IMPORTANTE !! Para facilitar a acquisição dos nossos GRAMOPHONES "PHOENIX"

Cada comprador de discos deve pedir uma caderneta do «Bonus Phœnix» que será distribuida como brinde a s.s. freguezes.

Ultima palavra em Discos e Gramophones «Phœnix» — Peçam catalogos a Julio Bohn & C. — 71 Rua da Assembléa, 71 — Rio de Janeiro

Casa «Phœnix» — Telephone n. 4255 Central. Caixa postal, 1794.

VENDE-SE por 28 contos um predio novo de sobrado, á rua dos Arcos, proximo á rua do Lavradio, tendo o sobrado, 3 janellas de frente, com sacadas de ferro; em baixo, 3 portas, sendo duas para moradia e uma de subida para o sobrado; informações com Mourão, á rua do Rosario n. 161, ou á rua Souza Franco, 47, Villa Isabel

VENDE-SE o predio em fórma de chalet da rua Borges n. 15, Cachamby, na estação do Meyer; trata-se á rua Nazareth n. 38, Bocca do Matto, Avelino, e recebem-se propostas por escripto. Preço 6:500$000.

VENDE-SE, muito barato, no centro da villa de S. Gonçalo, Nictheroy, um esplendido predio, completamente novo, platibanda, duas janellas e porta de frente, corredor, duas salas, tres quartos, luz electrica, despensa, cozinha com pia e um grande fogão economico, agua encanada, reservada, banheiro, area, terraço, tanque de lavar e grande quintal todo murado, bondes electricos á porta; informações á rua Moreira Cesar n. 45 (armazem), S. Gonçalo.

VENDE-SE por 8:000$, um predio na Estação do Engenho de Dentro, em centro de terreno, com 2 janellas de frente e entrada ao lado, com 2 salas, 3 quartos, cozinha, tanque, W. C., etc., com janellas e portas para os lados, terreno mede 21X38; informações com Mourão, á rua do Rosario, 161, ou á rua Souza Franco n. 47, Villa Isabel.

VENDE-SE ou troca-se por predio ou terreno aqui no Rio, uma fazenda de café, 54 alqueires, metade em mattas virgens, no Estado de Minas. Cartas á rua Escobar n. 55.

VENDEM-SE dois predios por 37 contos, á rua D. Maria, Aldeia Campista, sendo um predio novo de moradia, com 3 janellas de frente, com 2 salas, 3 quartos, cozinha, etc.; e o outro predio é de esquina, de negocio; trata-se com Mourão, á rua do Rosario, 161, ou á rua Souza Franco, 47, Villa Isabel.

VENDEM-SE lindos enxertos de plantas de todas as qualidades, para pomares e jardins, por preços baratissimos; peçam catalogos com preços a Augusto Fonseca, Mercado das Flores 40.

VENDE-SE em Copacabana, á rua Floriano Peixoto, junto ao predio novo da esquina da rua Ipanema, um excellente terreno, prompto a edificar, de 10X47, por 9:000$, livres, negocio decidido; trata-se com o proprietario, á rua da Quitanda 201, sob.

VENDE-SE por 42 contos, no Boulevard 28 de Setembro, V. Isabel, um predio de negocio, com 3 portas de cantaria, com grande salão e bom quintal, e uma avenida com 4 casas, com 2 salas, 2 quartos, cozinha, etc.; cada casa, rendendo tudo 540$; informações com Mourão, á rua do Rosario, 161, ou á rua Souza Franco, 47, Villa Isabel.

VENDEM-SE, de 1:500$ a 3:000$, bons lotes de terrenos, tendo á porta bondes, trens, luz electrica, esgotos e gaz, nas ruas Curupaity e Bella, entre Todos os Santos e Engenho de Dentro. Os lotes medem 9 por 50 e 10 por 90 metros; informações á rua S. José n. 83 (sobrado). 623

Reconstituinte energico do Systema Nervoso

NEUROSINE PRUNIER

G. PRUNIER & Cº — PARIS — *Em todas Pharmacias.*

VENDE-SE em S. Christovão, um terreno com 11 metros de frente por 35 de fundos, tendo neste terreno 4 casinhas, rendendo 150$ mensaes; para mais informações com Mourão, á rua do Rosario, 161, ou á rua Souza Franco, 47, Villa Isabel.

VENDEM-SE bons terrenos, a 500$ e 800$ o lote de 6X25, á rua Galileu, Meyer — Cachamby; trata-se á mesma rua n. 80, com o proprietario. 1658

VENDE-SE por 4:200$ uma casa de platibanda, com paredes dobradas, sala, quarto e cozinha, tendo os alicerces promptos a receber tijolos para mais uma sala e dois quartos; tem agua encanada, tanque, jardim na frente e muitas arvores fructiferas; terreno com 10 de frente por 45 de fundos; trata-se no local, estrada da Penha n. 1785, entre Ramos e Olaria.

VENDE-SE um predio na rua Gran Pará, junto á rua Barão do Bom Retiro, para familia de tratamento, acabado de construir, em centro de grande jardim; o terreno mede 15X63; informações e tratar com Mourão, á rua do Rosario, 161, ou á rua Souza Franco, 47, Villa Isabel.

VENDE-SE uma avenida com tres casas, sendo a da frente de chalet, á rua João Vicente n. 187, estação de Madureira; trata-se na mesma, com o proprietario, pelo preço de 7:000$000.

VENDE-SE uma casa nova, com dois quartos, duas salas e terreno de 11X50, na estação de Madureira; informa-se na estação da Leopoldina, praia Formosa, posto de jornaes. 1729

VENDE-SE um magnifico e lindo predio, á rua Diamantina, transversal á rua 24 de Maio, estação do Riachuelo, com 2 pavimentos e um porão habitavel, com boas accommodações; informações e tratar com Mourão, á rua do Rosario, 161, ou á rua Souza Franco, 47, Villa Isabel.

VENDEM-SE os terrenos abaixo discriminados; informes, offertas e tratos á rua da Alfandega n. 240, Figueiredo & C.:

Terreno á rua Cornelio, em S. Christovão; mede 13 por 30 de fundos.

Terrenos á rua Thereza Cavalcanti, dois lotes, Piedade.

Terreno á rua Capitão Salomão; mede 13 por 13 de comprido.

Terreno á rua Lins de Vasconcellos; mede 17 por 36 de fundos.

Terreno á rua Quatro de Setembro; mede 20 por 70 de fundos.

Terreno á rua D. Affonso; mede 9 por 30 de fundos.

Terreno á rua Nossa Senhora de Copacabana; mede 20 por 47 de fundos.

Terreno á rua Vinte de Novembro, tres lotes de 20 por 30 cada um.

Terreno á rua Oliveira Fausto; mede 11 e 20 por 44 de fundos.

Terreno á rua Francisco Maratori; mede 9 por 18.

Terreno á rua Barão de Mesquita, medindo 33 por 116, cada lado.

Terreno á rua Barão de Amazonas; mede 13 por 30 de fundos.

Terreno á rua Nora, Pedregulho, lotes para diversos preços. Ver.

Terreno á rua Leal, Todos os Santos; mede 11 por 33 de fundos.

Offertas razoaveis serão acceitas.

VENDE-SE em Jacarépaguá, no melhor ponto, excellentes lotes de terrenos, proprios, luz electrica, bondes á porta, agua etc. Preços modicos, pagamento a prestações; Estrada Freguezia n. 415.

Flores Brancas (LEUCORRHEAS) cura certa e radical com o XAROPE de SANBARYBA de Abreu Sobrinho — Depositarios: Rua do Hospicio, 9 — RIO — Fabrica, Largo da Lapa, 6.

VENDEM-SE as propriedades abaixo; informações e tratar com Mourão, á rua do Rosario n. 161, sob., ou á rua Souza Franco n. 47 (Villa Isabel):

28:000$ tres predios novos, á rua Theodoro da Silva (Villa Isabel).

16:000$ um predio, á rua Rufino de Almeida, com bondes á porta, junto ao boulevard.

18:000$ tres predios, em uma das ruas transversaes á rua Machado Coelho, com porta e janella cada predio.

24:000$ um lindo predio, na rua Visconde de Santa Cruz, junto á rua Barão do Bom Retiro.

25:000$ um predio, á rua Joaquim Meyer, (Caminho do Matheus), com 30 ms. de frente por 100 de fundos.

28:000$ um bom predio, na rua dos Arcos, com dois pavimentos.

8:000$ um predio, na estação do Engenho de Dentro, com duas salas, tres quartos, etc., com 21 de frente por 38 de fundos.

26:000$ um predio novo, com porão habitavel, junto á estação do Rocha.

42:000$ um predio de negocio e uma avenida, no boulevard Vinte e Oito de Setembro (Villa Isabel).

12:000$ um predio, á rua Theodoro da Silva (Villa Isabel), medindo o terreno 12X50.

16:000$ dois predios, á rua Silva Rego (estação do Riachuelo).

20:000$ um predio, á rua Vinte e Oito de Agosto (Ipanema), medindo 10X50.

40:000$ um predio, á rua Haddock Lobo, com dois pavimentos.

60:000$ quatro predios, em rua proxima ao boulevard Vinte e Oito de Setembro (V. Isabel), com grande área de terreno.

12:000$ quatro casinhas, em S. Christovão, tendo bom terreno.

37:000$ dois predios, á rua D. Maria (A. Campista), sendo um predio de esquina, para negocio.

8:000$ um predio na estação do Engenho de Dentro, com bons commodos.

8:000$ dois predios, á rua Lazarindo Rabello (Estacio de Sá); rendem 130$000.

12:000$ um predio novo, em rua proxima ao boulevard Vinte e Oito de Setembro (Villa Isabel).

14:000$ um predio, e outra proxima á praça Barão de Drummond (V. Isabel).

23:000$ dois predios, á rua Borges Monteiro (estação do Engenho de Dentro).

32:000$ um predio de construcção antiga, na rua Jockey-Club; mede o terreno 22X93.

8:000$ um predio, á rua Dr. Pessoa de Barros (Estacio de Sá); rende 100$000.

21:000$ um predio, na rua Valparaiso, transversal á rua Conde de Bomfim.

22:000$ um predio, na rua D. Maria (A. Campista); terreno de 13X60.

4:500$ um predio, na estação do Engenho de Dentro.

4:300$ um predio, na estação do Encantado.

10:000$ um predio em Cachamby — Meyer; terreno de 11X66.

30:000$ uma avenida com quatro casas, em Villa Isabel, rendendo 400$000.

8:000$ um bom predio, na rua Aristides Lobo, com boas accommodações.

18:000$ um predio com porão habitavel, na rua Barão de Ubá.

12:000$ dois predios, junto á rua Major Avila, rendendo 180$000.

38:000$ dois predios, em rua proxima ao largo do Catumby.

16:000$ uma chacara, com dois predios novos, em Irajá.

40:000$ dois predios, junto ao boulevard Vinte e Oito de Setembro (Villa Isabel).

40:000$ um lindo predio, junto á rua Barão do Bom Retiro.

20:000$ um predio, na rua Paula Mattos.

30:000$ um predio, na rua General Polydoro (Botafogo), com bons commodos.

25:000$ cinco predios, na estação da Piedade, rendendo 400$000.

9:000$ um predio, á rua Lins de Vasconcellos, com bondes á porta.

4:500$ um predio, na travessa Garcia (Dr. Frontin).

65:000$ um predio na rua Diamantina, Riachuelo, com tres pavimentos.

35:000$ dois predios, á rua S. Luiz Gonzaga, de sobrado.

40:000$ um predio, na rua Conselheiro Autran (Villa Isabel).

3:500$ um predio, na rua Dr. Leal, E. de Dentro.

Tratar com Mourão, rua do Rosario n. 161, sobrado.

VENDE-SE um terreno á rua Nossa Senhora de Copacabana e outro na Avenida Atlantica; carta no "Jornal do Commercio", a S. U., Caixa, 88.

VENDEM-SE as propriedades abaixo:

240:000$ 42 predios, sendo quatro armazens e 38 em fórma de avenida, rendendo 43:000$ liquidos annualmente, em bom local.

160:000$ importante palacete, em centro de terreno, á avenida Ligação.

140:000$ 10 predios novos, rendendo 1:600$, á rua Uruguay.

30:000$ um grande predio, no centro commercial.

100:000$ um predio de residencia nobre, á rua Nossa Senhora de Copacabana.

70:000$ importante palacete, em centro de terreno, á rua S. Francisco Xavier.

65:000$ tres predios novos, com porão habitavel, rendendo 800$, em Copacabana.

51:000$ um predio novo, em centro de terreno, junto á rua Maria e Barros.

48:000$ um pequeno palacete, em centro de terreno, á rua Affonso Penna.

45:000$ um predio novo, confortavel, á rua Pinheiro Guimarães.

43:000$ um predio com porão habitavel, em centro de terreno, á rua Barão de Mesquita.

32:000$ quatro predios novos, rendendo 420$, entre Villa Isabel e Engenho Novo.

30:000$ quatro predios novos, rendendo 416$, no melhor local do Meyer.

28:000$ um predio novo, á rua S. Francisco Xavier.

25:000$ um bom predio e grande chacara, medindo 100X70 ms., junto á estação do Meyer.

21:000$ um bom predio de negocio, proximo á rua Larga de S. Joaquim.

21:000$ um predio novo, de residencia, em rua transversal á de S. Francisco Xavier.

20:000$ um grande armazem, novo, com seis portas de cantaria, obra bem feita, com uma casinha nos fundos, dando frente para outra rua, em frente á E. de Madureira.

18:000$ tres casas de residencia, rendendo 270$, junto á egreja da rua Cardoso, na E. do Meyer.

16:000$ uma casa com dois pavimentos, proximo ao largo da Imperatriz.

15:000$ dois predios, sendo um de negocio e de esquina, á rua Dias da Cruz.

13:000$ um predio novo, com tres quartos, duas salas, etc., junto á E. do Meyer.

11:000$ um predio de residencia, podendo adaptar-se a negocio, á rua Archias Cordeiro, em frente á E. do Meyer.

8:000$ um predio novo, com dois quartos, duas salas, jardim, quintal todo murado, etc., em rua transversal á de Lins de Vasconcellos.

6:300$ uma casa com dois quartos, tres salas, etc., á rua Zeferina.

5:000$ um predio com dois quartos, duas salas e terreno, á rua Cachamby.

5:000$ um predio com dois quartos, duas salas e terreno, á rua D. Clara.

Além destes, tem outros, em diversas localidades, assim como empresta-se dinheiro sob hypothecas a juros modicos; trata-se á rua do Carmo n. 66, 1º andar, telephone n. 5.848, Norte.

VENDE-SE por 24 contos, á rua Visconde de Santa Cruz, transversal á rua Barão do Bom Retiro, um magnifico predio, novo de grande apparencia, feitio moderno, em centro de terreno, com gradil e dois portões de ferro, jardim na frente e aos lados, com tres janellas de frente, sendo 2 com sacadas de ferro, entrada ao lado, varanda toda de ferro na extensão do predio, com sala de visitas, saleta, sala de jantar, quatro quartos grandes, quarto com banheira toda de azulejo, quarto com W. C., etc.; no porão um salão amplo, todo concretado com 1 metro e 70 de altura, na extensão do predio; para mais informações, com Mourão, á rua do Rosario, 161, sobrado, ou á rua Souza Franco, 47, V. Isabel.

VENDE-SE por 6:000$ cada um, dois superiores predios, inteiramente novos, na estação da Piedade, com duas salas, dois quartos, cozinha, banheiro, W. C., jardim com gradil de ferro, luz electrica e bondes á porta, para tratar á rua Elias da Silva n. 219, Dr. Frontin. 1840

VENDE-SE um grupo de casas, á rua Cornelio; trata-se á rua da Quitanda n. 31, sobrado, das 11 ás 4 da tarde, na "Mala da Europa".

VENDE-SE um bom predio na rua Joaquim Meyer, Caminho do Matheus, Estação do Meyer, em centro de terreno, com 4 janellas de frente e entrada ao lado, com 2 salas grandes, tres quartos, cozinha, tanque, etc., terreno com 30 metros de frente por 100 de fundos, com uma chacarasinha; informações e tratar com Mourão, á rua do Rosario, 161, ou á rua Souza Franco, 47, Villa Isabel.

VENDEM-SE bons lotes de terrenos, na estação de Ramos, retirados 8 minutos da estação, preço 600$ e tambem se constroe uma casa para pequena familia, pela quantia de 2:000$, sendo o terreno gratis e só paga a escriptura; para ver e tratar com o constructor A. Vieira, na Casa Vulcano, junto á plataforma da mesma estação. 1845

VENDE-SE por 15:000$, bellissimo predio, moderno, com 3 bons dormitorios, 2 salas, banheiro, etc., jardim e bom quintal, situado na Villa Isabel, proximo á rua Barão do Bom Retiro, com varias linhas de bondes á porta; trata-se com o dono á rua do Rosario, 147, armazem, das 2 ás 5.

VENDE-SE um terreno á rua Coronel Pedro Alves, Praia Formosa, defronte o n. 143, moderno; trata-se á rua da Quitanda n. 131, sobrado, das 11 ás 4 da tarde, na "Mala da Europa".

VENDE-SE uma casa nova, tendo tres salas, dois quartos e outras dependencias, no centro de um jardim, a dois passos da praça Sete de Março, á rua Barão de São Francisco Filho n. 276; trata-se na propria. 4

VENDE-SE bello palacete, em Copacabana, residencia de gosto. Preço 73:000$; trata-se á rua do Rosario n. 147, armazem.

VENDEM-SE terrenos em Copacabana, na Avenida Atlantica e nas ruas N. S. de Copacabana e Domingos Ferreira; trata-se na rua D. Manoel n. 28, em frente a Caixa Economica.

VENDEM-SE tres lindas casas, proximas á avenida Atlantica, negocio de occasião. Preço 73:000$; trata-se á rua do Rosario n. 147, loja. 2127

VENDE-SE o bello terreno junto ao numero 203 da rua Cesaria, Encantado, logar saudavel e aprazivel, com 11X33; trata-se com o dono, á rua do Rosario n. 147, Casa Dixie, telephone n. 1.890, Norte. Este terreno fica entre as ruas Guilhermina e Angelina.

VENDEM-SE dois bellos e solidos predios, em Copacabana, construcção moderna; trata-se com o sr. F. Medeiros, rua do Rosario n. 147, armazem.

VENDEM-SE na Linha Auxiliar, estação de Andrade Araujo, lotes de terrenos a vista ou em prestações, á viuva do capitão Andrade Araujo; trata-se proximo á estação, com o seu procurador Benigno Armada.

VENDEM-SE os terrenos abaixo:

15:000$ um, medindo 9 ms. de frente por 41 ms. de fundos, no centro da cidade.

Terreno um, no Leme, medindo 22X52, com duas frentes.

4:000$ um, á rua S. Luiz Gonzaga, medindo 30X33.

4:... um, na Aldeia Campista, medindo 6X40.

Terreno um, junto á rua Conde de Bomfim, medindo 42X37.

Terreno um, á rua D. Maria, de esquina, medindo 14X40.

6:000$ um, á rua Boa Vista, E. do Riachuelo, medindo 11X70, com duas frentes.

... um, em rua proxima á praça Barão de Drummond, V. Isabel, medindo 20X40.

... um, á rua Maria Amalia, transversal á rua do Uruguay, medindo 300X80.

12:000$ um, á rua Barão de Mesquita, medindo 12X43.

10:000$ um, á rua Santa Sophia, transversal á rua Barão de Mesquita, medindo 10X35, com baldrames.

4:500$ um, á rua Theodoro da Silva, medindo 6X44.

Terreno dois lotes, á rua Dr. Prudente de Moraes, Ipanema, junto á praça Valladares, medindo 10X50 cada lote.

4:000$ um, á rua Theodoro da Silva n. 400, medindo 6X44.

Tratar com Mourão, á rua do Rosario n. 161, ou á rua Souza Franco n. 47, V. Isabel.

VENDE-SE em conta a bella casa da travessa Oliveira n. 13, feita a capricho para moradia do proprietario que se retira por molestia. A chave está no armazem da rua Real Grandeza, esquina da mesma travessa; trata-se com o dono, á rua do Rosario, 147.

VENDE-SE um grande terreno, esquina de duas ruas, tendo por uma rua 33 metros, perto da Estação Dr. Frontin; trata-se na travessa Barros Leite 21, com Quinços.

VENDE-SE um predio na rua Archias Cordeiro; trata-se na rua Camerino 98.

VENDE-SE um grande predio, novo, feito especialmente para casa de commodos, dando optima renda, que poderá ser augmentada, pois, dispõe de grande terreno nivelado, sito á rua de S. Christovão, proximo á Avenida Pedro Ivo. Trata-se na rua do Rosario, 147.

VENDE-SE magnifico predio, de estylo moderno e recente construcção, á rua Barão de S. Francisco Filho n. 12. Pagamento integral ou em prestações; trata-se á rua Gonçalves Dias n. 80 (1º andar), Luciano & Lassance.

VENDE-SE por 7:000$ ou troca-se por terreno ou casa, na cidade, uma casa nova, um magnifico ponto, a um minuto da estação de Ramos; trata-se á rua Nova Lisboa n. 35, Ramos. 2369

VENDEM-SE em Madureira lotes de terrenos de 11X50, de 206$ a 1:080$. Pagamento integral ou em prestações. Trata-se na rua Gonçalves Dias, 80, 1º andar, com Luciano & Lassance.

VENDE-SE um grupo de quatro casas, (novas), sendo uma de esquina e armazem, rendendo mensalmente 420$, na estação do Meyer, por 22:000$; trata-se á rua da Alfandega n. 134, sobrado. Não se admitte intermediarios. 2253

VENDE-SE uma boa chacara, no Meyer, bondes de Lins de Vasconcellos á porta, com casa para pequena familia, terreno de 22X115, arvores fructiferas, por 15:000$; trata-se á rua da Alfandega n. 134, sobrado. Não se admitte intermediarios. 2036

VENDE-SE um terreno, proximo ás Avenidas Mem de Sá e Gomes Freire, com 6,50X32 de fundos, e frente para a Avenida Dr. Carlos de Carvalho e outro terreno com 6,50X29 metros, tendo duas frentes, uma para a mesma Avenida Dr. Carlos de Carvalho, e outra para a praça Vieira Souto, proximo á Avenida Mem de Sá. Recebem-se propostas por intermedio deste jornal á W. Forter.

VENDEM-SE dois lotes de terrenos, proximos á Estrada Real de Santa Cruz, bondes de Cascadura, com 22X80, por 13:000$000. Não se attende intermediarios; trata-se á rua da Alfandega n. 134, sobrado, com o proprietario. 2034

VENDE-SE uma casa, na rua Fernandes Guimarães, em Botafogo, com grande terreno; trata-se no Banco do Commercio, com o sr. Adolpho Silva.

VENDE-SE o predio da rua da Liberdade n. 38; ver e tratar á rua da Alfandega n. 240.

VENDE-SE por 6 contos o predio da rua Vidal de Negreiros; para informar á rua da Alfandega n. 240.

VENDE-SE por 6 contos a casa da rua Carvalho Mourão n. 138; ver e tratar á rua da Alfandega n. 240.

VENDEM-SE magnificos lotes de terreno com 35 ou 37 metros de fundos, sendo dois de esquina, nivelados, promptos para construcção, aos lados do predio da rua Dois de Maio n. 169, na estação do Sampaio. A' porta os bondes electricos, agua, gaz, electricidade e esgotos. Preço por metro corrente, desde 259$000 a 500$. Trata-se com o proprietario á travessa de S. Salvador, 35 (Haddock Lobo).

VENDE-SE um bom terreno, na rua Theodoro da Silva, com 6 ms. de frente por 44 de fundos. Preço em conta; trata-se á rua Luiz Barbosa n. 45, Villa Isabel.

VENDE-SE uma casa com duas salas, dois quartos e cozinha, sendo em centro de terreno, tendo dois lotes, sendo um em esquina de rua, na estação de Olaria; informa-se á rua Angelica Motta, pharmacia S. Bento n. 112.

VENDE-SE um chalet com grande sala, quarto, saleta e cozinha, por tres contos; rua Caglon n. 22 A, Dr. Frontin.

VENDE-SE por 12 contos bom predio, á rua de S. Roberto; informes e tratos á rua da Alfandega n. 240.

VENDE-SE um solido predio, sito á rua Senador Euzebio n. 57. Tem bom contrato e rende livres 150$ mensaes; para tratar com Carlos, á rua do Rosario n. 114, sala 7, das 2 ás 4 horas.

VENDE-SE um predio, á rua do Lavradio; informes e tratos á rua da Alfandega n. 240.

VENDE-SE o esplendido terreno á rua Souza Cruz, junto ao n. 31, tendo 28X52, bondes de Uruguay e Andarahy. Esta rua está actualmente passando por grandes melhoramentos, tendo agua, esgoto, electricidade, gaz e bondes á porta; trata-se com o sr. F. Medeiros, á rua do Rosario n. 147.

Ultima novidade! Fazer a barba sem sabão !!

Creme ricamente perfumado. Desnecessario agua, espumadeira, etc. Feito com glycerina, e lanolina, tornando a cutis macia e cheirosa. Para cavalheiros de fino gosto. Excellente para as "Gillette", etc. Bom e barato. Analysado pela Saude Publica. Vende-se nas casas conhecidas: Bazin & C., Coelho Bastos & C., Louis Hermanny & C. e Ramos Sobrinho & C.

VENDE-SE por 30 contos, uma magnifica avenida, á rua Souza Franco, Villa Isabel, transversal ao Boulevard 28 de Setembro, com 2 janellas e porta de frente, 2 salas, 2 quartos, cozinha, etc., e bom quintal, rendendo 100$ cada predio; informações e tratar com Mourão, á rua do Rosario, 161, ou á rua Souza Franco, 47, Villa Isabel.

VENDEM-SE por 19:000$ dois predios novos, acabados de construir, este mez, rendendo 200$, á rua Miguel Fernandes; trata-se á rua do Carmo n. 66, 1º andar.

VENDEM-SE por 20:000$ 3 predios novos junto á estação do Riachuelo, rendendo ...; trata-se á rua do Carmo n. 66, 1º andar.

VENDEM-SE por 18:000$ tres predios, á rua Silva Rabello, junto á egreja da rua Cardoso. Rendem 270$; trata-se á rua do Carmo n. 66, 1º andar.

VENDE-SE por 18 contos, um predio, á rua Aristides Lobo, assobradado, alto, com 2 janellas de frente, entrada ao lado, 2 salas, 4 quartos, cozinha, saleta, etc.; informações e tratar, com Mourão, á rua do Rosario, 161, ou á rua Souza Franco, 47, V. Isabel

VENDEM-SE a 3:000$ lotes de terrenos de 10X38 ms., á rua Aquidaban; trata-se á rua do Carmo n. 66, 1º andar.

VENDEM-SE a 1:500$ lotes de terrenos de 10X40 ms., á rua Piauhy e rua Honorio (E. de Todos os Santos); trata-se á rua do Carmo n. 66, 1º andar.

VENDE-SE por 3:500$ um lote de terreno de 14X35 ms., á rua D. Antonia, junto á rua Dr. Lins de Vasconcellos; trata-se á rua do Carmo n. 66, 1º andar.

VENDE-SE por 38 contos, um bom predio á rua Barão de Ubá com 2 pavimentos e boas accommodações; tratar com Mourão, á rua do Rosario, 161, sobrado, ou á rua Souza Franco, 47, V. Isabel.

VENDE-SE por 28:000$ um terreno com 22X66 ms., á rua Duque de Caxias, junto ao boulevard Vinte e Oito de Setembro; trata-se á rua do Carmo n. 66, 1º andar.

VENDE-SE por 5:000$ um predio com dois quartos, duas salas e terreno, á rua Cachamby; trata-se á rua do Carmo n. 66, 1º andar.

VENDE-SE por 15:000$ um lindo predio, proximo á rua Machado Coelho, magnifica vivenda para um noivado; trata-se com o sr. Netto, á rua do Hospicio n. 96.

VENDEM-SE por 350$, a prestações, terrenos com arvores de fruto; informa-se na padaria, em frente á estação Mario Hermes. 1976

VENDE-SE, no melhor ponto da rua Conde de Bomfim, por preço de occasião, um bom terreno, com 12m,50 de frente por 50 de fundos; trata-se com Carmo, rua do Rosario n. 69.

VENDE-SE um chalet em meio de terreno, na rua Teixeira Junior n. 88, São Christovão; tratar no mesmo, nos domingos, todo o dia; nos dias uteis, das 17 horas em deante.

VENDE-SE um magnifico lote de terreno, na rua Conde de Bomfim, medindo 10X49. Preço 14:000$000; para tratar á rua do Rosario n. 114, das 2 ás 4 horas, com Carlos.

VENDE-SE por tres contos uma casa com nove commodos, com um bom terreno todo arborizado; rua Francisca Zieze n. 70, estação de Terra Nova, freguezia de Inhauma. 1976

Para Curar uma Constipação n'um Dia

tomem as pastilhas de LAXATIVO BROMO QUININA. Fazem desapparecer a causa, curando promptamente Constipações, Influenza e Grippe. Usam-se em todos os casos nos quaes se necessita tomar Quinina. A assignatura de E. W. Grove em todos os vidros. A' venda nas Drogarias e Pharmacias.

VENDE-SE um terreno á rua Nossa Senhora de Copacabana e outro na Avenida Atlantica; carta no "Jornal do Commercio", a S. U., Caixa n. 88.

VENDEM-SE, em Vaz Lobo, Estrada Marechal Rangel, optimos terrenos, seccos e muito saudaveis, de 11X50, com bondes, agua encanada e cabos da Light na frente; ponto muito prospero e onde a construcção é livre; trata-se nos mesmos, aos domingos, do meio dia ás 4 horas da tarde.

VENDE-SE ou aluga-se a casa da rua Vaz de Toledo n. 153, com dois quartos, duas salas, cozinha, 11 por 40 ms., bello pomar, jardim e esgoto; para ver e tratar na mesma, Engenho Novo. 2774

VENDE-SE um predio novo, com dois quartos, duas salas, cozinha, tanque, chuveiro, varanda ao lado e jardim na frente. Preço 12 contos; para ver e tratar á rua S. Francisco Filho n. 61, bondes de Andarahy Grande. 2704

VENDE-SE uma chacara bem plantada, com 43 metros de frente por 43 de fundos; na rua Petrocheixine n. 72, Villa Isabel. 2719

VENDE-SE na rua Barão de Mesquita, proximo á rua Uruguay, um terreno com 16 metros de frente de rua, por 50 de fundos; trata-se na Avenida Rio Branco, 101, sobrado.

VENDEM-SE 14 casas novas, na rua Florida, Campo da Batija, Piedade; podem ser vistas e trata-se á rua Paraná n. 23, S. Christovão, construcção solida, ou nos fundos das mesmas, com o sr. Joaquim.

VENDE-SE um terreno, e tem uma casa nos fundos, nova e muito boa; Caminho do Sacco n. 17.

VENDEM-SE tres boas casas, dando boa renda, estando uma occupada com negocio de seccos e molhados; trata-se com C. Zenini, na estação de Anchieta.

VENDE-SE um predio, com duas salas, dois quartos e cozinha, com grande terreno, arvores fructiferas, etc; trata-se á rua Bomsuccesso n. 129, E. F. Leopoldina.

VENDEM-SE bons lotes de terrenos de 10 por 35, na rua Uruguay e rua Nova; trata-se com Raul Dias, á rua do Rosario n. 134, loja. 725

VENDE-SE por 5:000$ o predio n. 131 da rua Tenente França, Meyer, bondes de José Bonifacio, com quatro grandes quartos, duas salas, etc., terreno alto e saudavel, de 10X60 metros. As chaves com o sr. Severino, nos fundos; trata-se com o sr. Ferreira, á rua da Candelaria n. 20, das 1 ás 4.

VENDEM-SE proximo á rua Haddock Lobo, dois predios solidos com grandes accommodações e grande chacara, bella vista; é o que se póde desejar de salubre; preço 58:000$; os dois não se vendem separados; e por 20:00$ um novo, em Uruguay; só se trata com os compradores directa e absolutamente; para mais informações até ás 11 horas, na rua Barão de Itapagipe n. 195, quasi canto da rua do Bispo.

VENDE-SE por 130 contos um predio, proximo á avenida Central; informa-se á rua da Assembléa n. 45, sobrado.

VENDE-SE uma casa com quatro commodos e terreno. Preço: um conto e seiscentos; na Estrada do Sapé n. 87, E. de Inharajá, Linha Auxiliar da Central.

VENDEM-SE terrenos por 300$, em prestações; na rua Moura n. 25, Rio das Pedras, 3 minutos do trem, agua e luz na esquina. 1976

CLINICA DE MOLESTIAS DOS OLHOS

Dr. Moura Brasil Pae, segundas, terças e quartas-feiras
Dr. Moura Brasil Filho, todos os dias

Consultorio: Largo da Carioca n. 8 das 12 ás 4 horas - Telephone 3245 - Central - Residencias - Rua Guanabara, 48 (Laranjeiras) e Vieira Souto 122 (Ipanema). - Telephone 431-sul.

VENDEM-SE, ou alugam-se duas casas, na rua André Pinto n. 61, distante da estação dois minutos; E. de Ramos.

VENDEM-SE duas casa, recentemente acabadas, de construcção solida, de platibanda, com duas boas salas, duas alcovas, cozinha, pia, reservada, etc, bom terreno com jardim na frente. Vendem-se juntas ou separadas, na travessa Araujo ns. 22 e 24, estação de Ramos; trata-se nas mesmas.

VENDE-SE uma casa para familia, nova e toda hygienica, retirada da estação 3 minutos; travessa Araujo n. 13, Ramos.

VENDEM-SE bons lotes de terrenos, na Linha Auxiliar, proximos ao ponto de Inharajá ou Sapé, de 250$ a 800$, a dinheiro ou a prestações; para ver, ás sextas-feiras, domingos e dias santos, com o sr. L. Machado, á travessa Portella n. 2, ponto de Inharajá. 2143

VENDE-SE um bom chalet com dois quartos, duas salas e terreno de 14X50, na travessa de São João, em Anchieta.

VENDE-SE por 12 contos, dois predios, em uma das ruas transversaes á rua Major Avila, proximo á rua Barão de Mesquita, com 2 salas, 2 quartos, cozinha, etc., cada predio; trata-se com Mourão, á rua do Rosario, 161, ou á rua Souza Franco, 47, Villa Isabel.

VENDEM-SE tres predios, á travessa Santos Rodrigues; informes, offertas e tratos á rua da Alfandega n. 240.

VENDEM-SE esplendidos lotes de terrenos, á rua Maria e Barros n. 366 e diversos lotes nas ruas transversaes á mesma, 800$, 900$, 1:000$ e 1:100$ o metro de frente; ver e tratar nos mesmos, das 8 1/2 ás 11 da manhã, ou á rua do Rosario n. 114, sala 7, com Carlos.

VENDE-SE um bom terreno de 8m,80 por 40, na rua Prado, em frente ao Jardim Zoologico, tendo no mesmo bastante quantidade de madeiras. Preço 4:200$; para tratar com Carlos, á rua do Rosario n. 114, sala 7, das 2 ás 4.

VENDE-SE por 38:000$ um bom predio, no centro commercial, proximo á rua Primeiro de Março; para tratar com Carlos, á rua do Rosario n. 114, sala 7, das 2 ás 4 horas.

DIVERSOS

ANTES de comprar o remedio aconselhado, saiba o preço da drogaria André, á rua Sete de Setembro n. 11, proximo á Cathedral.

ALUGA-SE, digo, vende-se optica e cutelaria por preços baratissimos; na rua Sete de Setembro n. 133. Casa Borgarth.

A joven artista Alice Potsch, offerece-se á distinctas familias, para tocar em soirées e recepções. Cartas á Alice Potsch, diariamente nesta redacção.

AFINAM-SE pianos a 8$000 e concertam-se a preços modicos; recados na colchoaria, á rua dos Invalidos n. 80, Telephone 3.133.

ALUGAM-SE placas, letras e calungas, no theatro Recreio, com o 430 PPP.

ALUGAM-SE ternos de casaca, sobrecasaca, smokings e claks; na rua da Constituição n. 40, sobrado. 941

ADVOGADO: dr. A. Mascarenhas, trata de todos os negocios referentes á sua profissão, adeanta custas para inventarios; Ouvidor n. 68, teleph. 3.754, gratis aos pobres.

AFINADOR de piano, é o unico que afina e faz pequenos concertos por 10$; chamados á praça Tiradentes n. 87, Café Guarany. Telephone 4192. 1681

A antiga perfumaria "A' Garrafa Grande", tem uma garrafa de grande formato ás vistas do publico, pendente da morada do predio em que se acha, á rua Uruguayana n. 66, sendo por isso muito facil não se deixar enganar.

ANTONIO Moraes tem carta neste jornal de Alice D, procure com urgencia.

AUTOMOVEL — Pintor, excellente estufa envidraçada, forrador, carpinteiro, ferreiro, esmaltador etc, encontram dependencias especialmente para officinas, no genero: á rua Haddock Lobo n. 214. Garage com officina mecanica de 1ª ordem, sob a direcção de Hans Bechtolt. A garage tem contracto de pintura e torador com firmas importantes e que cederá dos alugatarios.

BANCOS de marceneiro, e grampos de ferro quem tiver para vender, dirija-se á rua Cassiano n. 72, Gloria, com J. P.

CARTOMANTE, a mais perita e verdadeira, é na rua Marechal Floriano Peixoto n. 47, sobrado. Consultas das 9 horas da manhã em deante.

CARTOMANTE, ha dias chegada das Indias, onde estudou com os mais celebres fakirs, a chiromancia; na avenida Gomes Freire n. 132, 2º andar.

COMPRA-SE uma passagem de 1ª para S. Paulo, valida até 15 de junho. Offeria nesta redacção, a viajante.

CARTOMANTE d. Maria Emilia, a 1ª do Brasil e de Portugal, consagrada pelo povo, como a mais perita nas suas predicções; tem tanta confiança nos seus trabalhos, que desafia as que se dizem em sciencias occultas, mediuns clarividentes e espiritas; ás exmas. familias do interior e fóra da cidade consulta por carta sem a presença das pessoas, unica neste genero, casa de toda a confiança e familia de respeito; rua Miguel de Frias n. 62, sobrado. Nota: não confundir com as charlatãs dos elogios pagos a tanto por linha.

CONSULTORIO — Aluga-se um confortavel para dentista, tres vezes por semana; largo de S. Francisco n. 6, 1º andar.

COLLEGIO N. S. da Gloria — Precisa-se de uma professora interna, para falar o francez; rua do Cattete n. 201.

CARTOMANTE inspirada, mme. Vaguimar Lanzony, desde 1894 dá consultas e conselhos, porque Deus permitte que as pessoas prevenidas possam evitar o mal; das 9 da manhã, ás 8 da noite; á rua General Pedra n. 263, casa 1, consultas de qualquer parte do Brasil e Portugal, pelo Correio 10$000.

CARTOMANTE bahiana; na rua do Estacio de Sá n. 26, sobrado.

CRIADA franceza, precisa-se de uma criada de 12 a 16 annos que fale tambem portuguez, para casa de familia respeitavel; na rua Dr. Campos Salles n. 19, capital.

CAMPELLO & Cia, rua Luiz de Camões n. 36. — Perdeu-se a cautela n. 17719, desta casa.

CASA — Precisa-se de alugar uma casa, mesmo com contracto e que tenha 2 salas, 3 quartos dependencias e algum terreno; preferem-se perto ruas D. Luiza, Curvello, Riachuelo e proximidades. Cartas para o escriptorio desta folha a Victorino.

CANARIAS para reproducção, promptas a receber qualquer cantor. Vendem-se na rua Souto Carvalho n. 14, no Engenho Novo.

COMPRA-SE um piano, mesmo que precise de concerto. Escrever a H. Silva, rua Barão de Mesquita n. 258, casa 3.

COMPRA-SE no centro commercial um ou dois predios até 200:000$ dando 12 % de rendimento liquido; á rua 7 de Setembro n. 29, sala.

CARTOMANTE séria, consulta das 9 da manhã, ás 9 da noite; rua do Carris n. 10.

CASAMENTOS e naturalizações: o trato de papeis conserva a todos; só no Indicador, á rua do Hospicio n. 214.

COMPRA-SE qualquer quantidade de joias velhas, com ou sem pedras, de qualquer valor, pagam bem, na rua Gonçalves Dias n. 37, Joalheria Valentim, telephone 901, Central.

COMPRA-SE uma casa até 3:500$ que esteja em condições hygienicas, tenha terreno, para pequena familia na Est. do Riachuelo para baixo; pagamento em 4 prestações. Cartas a Serpa; na rua D. Julia n. 31.

CARTOMANTE italiana — Mme. Giannetti, trabalha com varios baralhos; das 9 ás 12 e das 2 horas da tarde em deante. Preços modicos. Rua Benjamin Constant n. 78, Gloria.

CARTOMANTE Sergipe, lê o passado, presente e futuro pelas linhas das mãos, desvenda qualquer mysterio por mais difficil que seja, tanto da vida privada como commercial; talisman infallivel para dar sorte; rua da Alfandega n. 107. Telephone n. 4.553, norte.

COMPRA-SE uma casa nos suburbios entre Engenho de Dentro e Meyer, com uma ou duas salas, tres quartos, arejados e mais dependencias. Dirijam cartas a S. Vianna rua da Assembléa n. 41, loja, mediante as seguintes condições: metade do pagamento no acto da compra e o restante em prestações mensaes.

COMPRA-SE um predio até 150:000$ no centro do commercio; á rua 7 de Setembro n. 29, sala 1.

CARTOMANTE cearense, sonambula, faz fortes trabalhos, até o impossivel, vira o mal para quem botou. Quarta-feira não ha consultas; á rua de São Pedro n. 202.

CARTOMANTE INSUPERAVEL — Mme. Theor desvenda o futuro pelas linhas da mão e pelas cartas. Famosa nos seus trabalhos contra as difficuldades da vida, como sejam: embaraços commerciaes desunião no lar, casamentos difficeis. Catete n. 48. Consultas: das 10 ás 8 horas.

DIARRHEAS E VOMITOS DAS CREANÇAS — Curam-se com a PAPAINA DO DR. NIOBEY. Cuidado com as imitações.

DA'-SE casa a um casal sem filhos, de graça, mas que dê boas referencias; informa-se na rua Marquez de Pombal n. 9. Quem não estiver em condições, não se apresente.

DR. THEODORO PECKOLT, especialista em molestias dos ouvidos, nariz, garganta e vias urinarias, previne aos seus clientes ter transferido seu consultorio para a rua Sete de Setembro n. 63, 1º andar (Drogaria Huber) e não ter partido para a Europa, como se propala.

DESEJA-SE conhecer uma moça solteira, de cor branca, educada e honesta que queira unir-se com um homem serio. Cartas na redacção desta folha ás iniciaes G. T. A.

DURANTE o uso de preparações mercuriaes deve-se usar somente a pasta "Givasan", que protege os dentes contra os máos effeitos do mercurio. Na Perfumaria "A' Garrafa Grande", rua Uruguayana n. 66.

DINHEIRO. Empresta-se a juros modicos. Fazem-se hypothecas, antichreses, operações de descontos e adeantamento para funccionarios publicos; Ouvidor n. 63 sala 1, das 3 ás 5.

EMPRESTA-SE dinheiro sobre hypothecas de predios bem localisados, com juros modicos, é negocio decidido, assim como empresta-se sobre penhor de joias, automoveis e pianos; trata-se todos os dias das 8 ás 11 da manhã, na rua Amazonas, 36, S. Januario.

EMPRESTIMOS sob hypothecas, penhor mercantil ou nota promissoria; com Anselio Fernandes; á rua do Rosario n. 69, sobrado.

ESCRIPTURAÇÃO MERCANTIL em 30 lições, portuguez, linguas vivas, dactylographia e tachygraphia, em curso 25$; rua da Alfandega n. 108.

ESCOLAS superiores e concursos — No Curso Propedeutico; á rua da Carioca n. 77. Todas as materias 30$ mensaes.

ESCREVER á machina — Com os dez dedos, em 30 lições, só na esc. l. «VELOX» largo de S. Francisco de Paula, 36, sobr.

ESPLENDIDA vivenda para senhoras estrangeiras. — Alugam-se tres bons quartos em um chalet independente todo cercado de janellas, tendo esplendido banheiro e boa chacara.

FORNECE-SE pensão, farta e bem feita e com esmerada limpeza; rua de São Pedro n. 169, sobrado.

GASTANDO POUCO limpareis completamente a vossa casa de baratas applicando o Baratol que é infallivel para destruição de baratas e não é venenoso. Cada uma caixa 500 réis. Na "A' Garrafa Grande", rua Uruguayana n. 66.

HYPOTHECAS, compra e venda de predios; tratam-se com o sr. Pinto Corrêa; rua da Alfandega n. 108, sobrado, sala 3.

HYPOTHECAS de predios, a juros modicos, com J. Pinto; rua do Rosario n. 176, sobrado.

INSTITUTO OSORIO (desde 1906) — Inglez, francez, portuguez, arithmetica e geographia 10$ (fóra 90$), pratico intuitivo e theorico, particular, todos os dias, 3 lições gratis de experiencia (leam regimento); á rua Frei Caneca n. 92, sob.

LICÇÕES de piano e violino professora muito habil ensina a meninas. Preço razoavel; na rua Guimarães Caipora n. 148, Copacabana.

L. GONTHIER & Cº, Henry & Armando, successores. Perdeu-se a cautela n. 121.804, desta casa.

MOBILIA — Vende-se uma perfeita e solida mobilia para quarto de solteiro, composta de 5 peças por 320$000; Rua D. Marianna n. 15.

MEDIUM CURADOR espirita, trata-se de qualquer molestia chronica e desmancha-se atrazos de vida; ver para crer á rua de S. Christovão n. 623, casa XXVI.

MOVEIS, MOBILIARIOS, moveis avulsos, compram-se á rua Senador Dantas n. 105, Casa Sousa. Telephone, 1.549, central.

MME. Maqueda, chegada ha dias das Indias, onde estudou com os mais celebres fakires, a sciencia occulta e chiromancia, trazendo diversos talismans milagrosos, e faz trabalhos poderosos, vencendo tudo quanto se deseja; onde se encontra provisoriamente de passagem para Buenos Aires, á avenida Gomes Freire n. 132.

MILA — Brilhantina concreta com petroleo, deliciosamente perfumada. Na Perfumaria A' Garrafa Grande; rua Uruguayana n. 66.

MOLESTIAS DO ESTOMAGO são curadas radicalmente com o CHIMOGENO, producto infallivel experimentado e garantido. Vende-se á rua Uruguayana n. 66.

MOVEIS — Alugam-se, compram-se e vendem-se, na Intermediaria, 29 e 250. Telephone n. 557, central.

NOVO COLLEGIO PROGRESSO (Annexo á Universidade Feminina Brasileira). — Acceitam-se alumnas internas e externas. Educação esmerada e completa. Trabalhos de familia. Na secretaria continuam abertas tambem as matriculas para os cursos normal, gymnasial, pharmacia, odontologia, obstetricia e direito da Universidade Feminina Brasileira; á rua General Canabarro n. 57.

OFFERECE-SE uma senhora portugueza de confiança, para ama secca em casa de pequena familia; trata-se á rua Barão de S. Felix n. 119.

OFFERECE-SE um artista mecanico, com carta de machinista e com longa pratica de todo e qualquer trabalho assim, como montagem de Fabricas e machinas de lavouras; para ser procurado; á rua da Luz n. 127. R. T. G.

OS fumantes devem usar de preferencia a pasta Givasan, que impedirá que os seus dentes ennegreçam e evitará e combaterá qualquer molestia na bocca, produzida pelo abuso do fumo. Na Perfumaria "A' Garrafa Grande", rua Uruguayana numero 66.

OS collarinhos, punhos, camisas, etc. ficarão com um brilho sem egual e muito duros e o tecido terá maior duração se applicarem o "Brilho Magico", que se vende a 1$000 o vidro na "A' Garrafa Grande", rua Uruguayana n. 66.

OFFERECE-SE um casal portuguez, a mulher para lavadeira ou cozinheira, e marido para tratar de horta e jardim ou animaes; rua Leite n. 17, Rio Comprido.

OFFERECE-SE o pessoal de toda classe, em terra e mar, commercio, lavoura e industria; na rua do Hospicio n. 214.

O CIRURGIÃO DENTISTA RAUL DE BARROS HENRIQUES, participa aos seus clientes e amigos que passou a dar consultas ás 3as, 5as, e sabbados, das 8 ás 3 horas, na rua Rodrigo Silva n. 6, esquina da rua S. José.

OFFERECE-SE um moço portuguez para casa de familia, ou pratico de chacara de verduras, conhecendo todas as ruas da cidade; na rua do Hospicio n. 159 Hotel, com o sr. Gomes.

PRECISA-SE de alumnos de francez pratico, mez 10$ e particular; R. Colombier; 14, rua da Carioca, das 4 ás 9 horas.

PRECISA-SE guarnecer chapéos desde 2$000. Rua Conselheiro Pereira Franco n. 36, Estacio.

PRECISA-SE de bons freguezes, para comprarem o que ha de bom em oculos, pince-nez, thesouras, etc., na Casa Borgarth, á rua Sete de Setembro n. 133.

PRECISA-SE de alumnos e alumnas para aprender francez e portuguez; na rua do Cattete n. 181.

PRECISA-SE vender plantas para pomares e jardins, a preços baratissimos, peçam catalogos com preços a Augusto Fonseca, Mercado das Flores n. 40.

PERCEVEJOS, cupins e formigas, o Destruidor mata todos os insectos instantaneamente não deixando mais produzir; vende-se nas drogarias, Andradas n. 43, Hospicio n. 13 e Ourives n. 83.

PRECISA-SE de bicos, pequenas escriptas até de 30$ mensaes, vendo-se todos os dias. Póde-se em dia escriptas atrazadas, preço de occasião, attende-se chamados para fóra. Escrever á C. Mello, pratico guarda-livros, com referencias, rua Ourives n. 43, sob.

PENSÃO e restaurante Amazonas, refeição 1$000, fornece pensão para fóra e acceita pensionistas; menu variado; á rua do Hospicio n. 178.

PRECISA-SE comprar na rua Conde de Bomfim e immediações ou Laranjeiras, um predio isolado, porão habitavel, quatro ou cinco quartos. Cartas á rua Escobar n. 55. 2494

PERFUMADA com penetrante e sensibilidade essencia, a "Mila", brilhantina concreta com petroleo, desafia todas as suas congeneres. Na Perfumaria "A' Garrafa Grande", rua Uruguayana n. 66.

PERFUMARIA "A' Garrafa Grande", tem uma garrafa de grande formato ás vistas do publico, pendente da sacada do predio em que se acha, á rua Uruguayana n. 66, sendo por isso muito facil não se deixar enganar.

POR preços inferiores aos de outros casas, perfumarias finas, pentes, escovas, etc.; na "A' Garrafa Grande"; rua Uruguayana n. 66. Não confundir com outras casas.

PRECISA-SE de alumnos de portuguez, francez, arithmetica, bordados, pintura, pyrogravura, etc.; rua Carioca n. 47, 2º andar.

PRECISA-SE comprar mil a dois mil pés de bananeiras; rua do Hospicio n. 222, dentista.

PORTUGUEZ, Francez e Inglez aulas e lições particulares. (Methodo Berlitz). Preço modico; na rua do Hospicio n. 192.

PINTURA de cabellos. Mme. Lezubon, tinta os cabellos particularmente...

VENDEM-SE machinas de costura em prestações de 10$ por mez!!! Trocam-se velhas por novas!!! Mobilias! Cartas a Leonardo. Rua Visconde de Itaúna 18, papelaria, que irá tratar.

SOBRETUDOS A 26$500

A TORRE DE BELEM e ALFAIATARIA DO POVO

O proprietario destes conceituados estabelecimentos, previne ao respeitavel publico que a bonificação annual de SOBRETUDOS a 26$500 principiará no dia 28 do corrente e terminará no dia 7 do mez de junho.

24, LARGO DA CARIOCA, 24

Entre Gonçalves Dias e Uruguayana

— RIO DE JANEIRO —

VENDEM-SE e compram-se armações, balcões, copas, divisões e outros moveis; na rua Senhor dos Passos n. 18.

VENDEM-SE. Quereis ser instruido? Tendes vontade de aprender? Pretendeis matricula em alguma escola superior ou fazer algum concurso? Procurae o Gymnasio Manoel Victorino á rua do Senado, 45, das 4 da tarde ás 8 da noite. Leccionam-se mathematica, outras sciencias e linguas. Mensalidade 17$000.

VENDE-SE uma bicyclete para homem, outra para senhora, quasi novas. Preço muito barato. Avenida Salvador de Sá 185.

VENDEM-SE duas bicycletes, para menino e para menina, quasi novas, preço de occasião. Avenida Salvador de Sá, 185.

VENDE-SE barata bonita mobilia sala jantar, 11 peças, toda nova. R. Sete Setembro, 235, loja.

VENDE-SE uma grammophone Victor n. 3...

VENDEM-SE nove altares, sendo um de 90 kilos, um de 14, um de 13, dois de 10 e 4 pequenos; na rua Gomes Serpa 1 Açougue, Piedade.

VENDEM-SE materiaes, constando de telhas, portas e janellas com vidros e venezianas, caixas para agua e pias para cozinha, na rua Mariz e Barros, 259.

...assim como se faz sob medida qualquer armação ou balcão, ou outro utensilio qualquer, a gosto do freguez e a preços sem competidor; na rua Senhor dos Passos n. 47. — N. B. — A obra feita em nossa officina vae-se assentar no logar.

VENDE-SE o Créme Activo Radio-Activo; na rua dos Ourives n. 117, sobrado.

VIAS URINARIAS E HYDROCELES

Dr. Crissiuma Filho, docente livre da Faculdade, cirurgião da Santa Casa, com pratica dos hospitaes da Europa, dispondo de installações apropriadas, trata com especialidade as doenças da **urethra, bexiga, prostata, testiculos e rins.** Tratamento especial dos **estreitamentos da urethra e hydroceles**, sem operação cortante. **Consultas** nas terças, quintas e sabbados, ás 2 horas, na rua Rodrigo Silva n. 7, 1º andar; diariamente, ás 9 horas da manhã, á rua dos Invalidos 16, sobrado; residencia: rua Barão do Flamengo, 20. Só attende a doentes da especialidade.

VENDE-SE uma boa mobilia de quarto, á rua do Senado 225.

VENDE-SE — Familia que se retira desta capital vende mobilia de quarto, sala de jantar e de visitas, com pouco uso e por preço modico; ver e tratar á rua Barão de Sertorio 53, de manhã até ás 9 horas, e de tarde das 4 ás 6.

VENDE-SE a um caçador de gosto fina arma "Hammerless" calibre 16 com dois jogos de canos, nova, com bonita capa de couro, feita de encommenda. Está por favor na casa de armas da rua da Carioca 7.

VENDE-SE um bonito Fox de raça pequena, com 7 mezes, muito vivo 40$, legitimo inglez; rua Uruguayana 120, das 5...

VENDE-SE para dentistas um torno de officina, um vulcanisador, um esquentador de agua corrente e uma divisão de pinho envernizada; á rua S. Leopoldo 50, casa 22.

VENDEM-SE duas cachorrinhas de raça Fox Terrier, legitimas ladeiras, a 20$ cada, com dois mezes de edade; rua Uruguayana 120, das 5 1/2 ás 6 da tarde.

VENDE-SE uma superior espingarda de caça; tem dois canos e todos os pertences; ver e tratar a qualquer hora, á rua do Cattete n. 183, sobrado. 1825

VENDE-SE uma licença volante, para doce em tabuleiro; á rua S. Francisco Xavier n. 169-III. 1964

...Pensão Navarro, Lapa 23.

ESCOLA DE ENGENHARIA DO RIO DE JANEIRO

(SUBVENCIONADA)

Cursos de engenheiros agrimensores, electricistas, estradas, geographos e civis. Seriedade e rigor no ensino.

GYMNASIO MANOEL VICTORINO

(EXTERNATO. CURSO ANNEXO)

Cursos primario, complementar e secundario. Preparam-se alumnos a exame de admissão e concursos. Rigorosa moralidade. Matriculas abertas. Aulas diurnas e nocturnas em todos os cursos. Congregação composta de 20 professores idoneos. Informações das 15 1/2 as 19 horas, á rua do Senado, 45. *Director-presid. Coronel Dr. Moreira Guimarães (deputado federal); director-techn. Major dr. F. A. de Carvalho; director. L. Pereira (eng. civil); secr. Penha Garcia.*

VENDE-SE e trata-se com o sr. Accacio, com quem está a planta, á rua do Rosario, 116, Cartorio do tabellião Roquette, uma grande avenida, estylo moderno e fortemente construida, não existe outra que se lhe compare, devido a sua posição geographica, edificada em logar alto e salubre, é um verdadeiro Petropolis, á rua Conselheiro Agostinho, 44, proximo á estação de Todos os Santos, composta de 14 casas, todas de um lado só, tendo na frente uma rua de 6 metros de largura, com agua, esgoto e luz electrica, dando a bonita renda de 1:200$ por mez, é um bom emprego de capital para senhoras viuvas que tenham filhos estroinas e rebeldes, por ficar assim bem empregado o seu capital e seguro o seu dinheiro, servida por bondes e trens; preço 75:000$; tambem se trata com o sr. M. Romão Gonçalves, á rua Archias Cordeiro n. 336, Meyer, livre e desembaraçado.

VENDE-SE um fortissimo piano allemão, Friedr Schiffer Stuttgart, cordas cruzadas, por preço baratissimo; Estrada Real n. 148, Realengo. 2704

VENDEM-SE placas, tabuletas e calungas, no Theatro Recreio, com o Cunha.

VENDEM-SE retalhos de fazendas a metro ou aos kilos; roupas feitas para trabalhadores, preços baratissimos; roupinhas para creanças desde $800; paina a 1$ o kilo; rua Leopoldo Lago n. 20, Meyer. Reformam-se colchões, casa de retalhos.

VENDE-SE, muito barato, de particular que parte para fóra, um bom auto landaulet 18X24 H P, machina perfeita e todo em bom estado; informa-se á rua da Passagem n. 232. 1980

VENDEM-SE uma mobilia de peroba, estofada com velludo de Genova, moderna, por 200$; uma machina Singer, gabinete, nova, com todas as peças, por 180$, e tres stores, por 30$; na travessa do Rio Comprido n. 14, sobrado.

VENDEM-SE bons pianos novos, Pleyel e Rubinstein, por preços modicos; tambem se vende um bom piano, sete 8/4, de H. Herz, o melhor formato; um dito, ainda novo, do celebre autor Neumann, Berlim; tambem temos bons pianos, perfeitos, de 250$ a 750$000. Ao Piano de Ouro, acreditada casa de confiança, ha 38 annos, de Guimarães, a mais barateira, á rua do Riachuelo n. 425.

VENDE-SE um cachorro de raça grande, para chacara; na rua D. Marciana, 20, Botafogo. 1979

VENDEM-SE barato, para liquidar, com urgencia, tres frangos de briga, legitimos, ainda não cotejados. Trata-se na rua da Quitanda n. 126, com Silva.

VIAS URINARIAS E SYPHILIS

Dr. Carlos Novaes Filho

MEMBRO DA ASSOCIAÇÃO FRANCEZA DE UROLOGIA

Recentemente chegado da Europa installou um consultorio moderno na rua da **CARIOCA N. 50** com apparelhos os mais aperfeiçoados para exame e tratamento das molestias agudas e chronicas da urethra, bexiga, prostata e rins.

Consultas diarias de 9 ás 11 e de 2 ás 6

Mme. Debuá — Recentemente chegada da Europa, onde consultou os melhores professores de occultismo, previne aos seus clientes que traz um processo até hoje desconhecido, de desvendar o futuro. Previne tambem que na mesma viagem arranjou e põe á disposição dos mesmos, verdadeiros talismãs de sorte, achando-se entre elles a legitima cabeça de vibora. Consultas das 11 horas da manhã ás 5 da tarde nos dias uteis, na rua Barão do Rio Branco n. 43.

Molestias dos olhos, nariz e ouvidos — O DR. NEVES DA ROCHA, ***membro da Academia de Medicina do Rio de Janeiro, medico de diversos hospitaes desta cidade, com longa pratica no paiz e nos hospitaes de Berlim, Vienna, Paris e Londres, dá consultas á AVENIDA RIO BRANCO 90, das 12 ás 4 da tarde. Residencia: Avenida Beira Mar 107.***

PARTEIRA A verdadeira mme. Palmyra, trata de molestias de senhoras, evita a gravidez, por um processo sem egual e garantido. Consultas das 13 ás 16 horas; á rua do Cattete n. 205, (Largo do Machado), e em sua residencia á rua Camerino n. 105, telephone, 4.105, norte.

PRECISA-SE de vender grande quantidade de plantas, para pomares e jardins, por preços baratissimos; no Mercado de Flores n. 40, com Fonseca.

MACHINAS

para trabalhar em madeira

Grande Sortimento

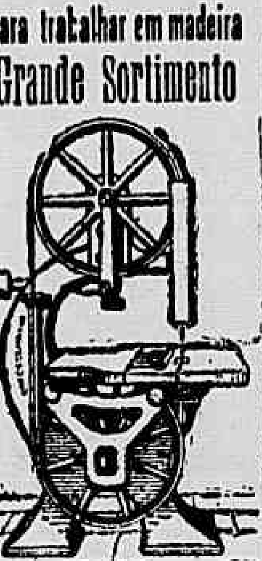

Na casa especialista

Gasmotoren-Fabrik-Deutz

Rio de Janeiro

101, Rua 1º de Março

Caixa postal 1304

Precisa-se vender machinas de costura em prestações de 10$ por mez!!! trocam-se velhas por novas!!! cartas a Leonardo rua Visconde de Itauna 18, papelaria, que irá tratar a domicilio.

ENXOVAES

Recenascida

MEIAS

Chapéos

os mais chics! para homens e senhoritas! maior sortimento! Preços baratissimos!!! só no 20 A rua Gonçalves Dias — Ao Magazin des Modes.

DR. CASTRIOTO PINHEIRO

Vendem-se machinas de costura baratissimas, uzadas, para desoccupar lugar!!! vendem-se novas a 10$ por mez!!! trocam-se velhas por novas!!! cartas a Leonardo, rua Visconde de Itauna 18 que irá tratar.

Juizo dos Feitos do Estado do Rio

Pensão

PARTEIRA

GRATIS

Mme. Maria Josepha parteira diplomada, evita a gravidez, e faz apparecer o incommodo, faz trabalho garantido e ao alcance de todos; na rua Visconde de Rio Branco n. 44, telephone n. 845, Central.

DR. ALVINO AGUIAR —

Especialista em molestias do: Estomago, rins e pulmões. Tratamento das anemias e depauperamento nervoso. Molestias de senhoras, clinica medica. Residencia: travessa do Torres, 17. Consultorio, rua Rodrigo Silva 5, das 2 ás 4 (entre Assembléa e S. José). Teleph. 4.265.

PEROLINA infallivel preparado para o embellezamento da pelle e desapparecimento das rugas. Vende-se em todas as perfumarias, pharmacias e no deposito, á praça da Republica n. 80, sobrado.

Impotencia

Ejaculações prematuras, fraqueza sexual, emmagrecimento rapido, depauperamento de forças, curam-se rapida e radicalmente pelo poderoso tonico muscular VINHO DE CACAO IODO PHOSPHATADO, de A. A. Castellões. Vende-se á rua dos Andradas n. 45. Drogaria Pacheco.

Externato Cunha — Fundado em 1909. Diurno e nocturno. Obteve, como sempre tem succedido, notavel triumpho, quanto ás approvações dos seus alumnos, nos exames de admissão ás Faculdades, ultimamente realizados. Preços modicos. Rua do Hospicio n. 42, 1º andar.

Dr. Campos da Paz M. V. Molestias da infancia. — Consultorio: rua da Lapa n. 18. Residencia: rua Toneleros n. 190, Copacabana.

André Damgaard, Massagista, diplomado na Suecia, chamados na rua da Assembléa n. 52, pharmacia.

Collegio Sylvio Leite — Rua Mariz e Barros n. 258, internato, semi-internato e externato. Cursos primario, secundario, commercial e de admissão ás escolas superiores.

MENINA — Familia de tratamento recebe uma pobre e desamparada, orphã de pae e mãe, de 4 a 8 annos, para tratar e educar como filha. Cartas no escriptorio deste jornal a B. W. L. D.

Advogado — Alexandre B. da Fonseca, trata de causas civis, commerciaes e criminaes; rua da Alfandega n. 108, sobrado.

COMPRA-SE uma casa moderna, com duas salas, quatro quartos, etc. Deve ter alguns fundos, ser em boa rua e ter bonde de $100 a $200. Preço até 15:000$. Propostas, a J. Gonçalves; rua Municipal n. 34. Não se quer intermediarios.

Quem desejar

ver-se livre dos atrazos da vida, saber o pensamento de pessoas de amizade, attrahir amor e bons negocios, tratar todas as doenças, obter o que desejar, por mais difficil que seja, dirija-se á rua do Cupertino n. 7, estação do Dr. Frontin; trabalhos scientificos e garantidos; consultas, 5$000, todos os dias até ás 9 horas da noite.

SANATOSSE, Allivio immediato e cura rapida da bronchite, ou qualquer tosse; na Garrafa Grande; rua Uruguayana n. 66.

CURA RADICAL

da GONORRHÉA CHRONICA ou RECENTE, em poucos dias, por processos modernos, sem dôr, garante-se o tratamento. Como tambem impotencia, cancro syphilitico, etc. Applicação do 606 e 914. Pagamento após a cura. Consultas diarias, das 8 ás 12 e das 2 ás 8 horas. AV. MEM DE SA', 115.

Automovel

Vende-se um (Mitchell), em bom estado, para tres passageiros, com 30 H. P. de força, proprio para particulares, 3:000$; trata-se á rua Theolonio Regadas n. 27, das 2 ás 4.

Casa para negocio

Aluga-se a da praia de São Christovão n. 203, tem commodos para familia, com entrada independente, faz-se contrato; a chave está no n. 201.

Pharmacia

Precisa-se de um menino, para servente de pharmacia; á rua dos Coqueiros n. 31, Catumby.

PERDEU-SE

Entre o cinema Palmeira, da rua dos Voluntarios da Patria até á rua de S. Clemente n. 486, perdeu-se uma medalha de ouro, com camafeu; quem a achou e quizer entregal-a á rua acima indicada, se gratificará.

Berço

Vende-se um novo, o que ha de lindo, para creança recem-nascida, em feitio de leque; na rua Cerqueira Lima n. 57, estação do Riachuelo.

Cachorra

Desappareceu da rua do Riachuelo n. 9 (casa), uma cachorra Humal, toda malhada; tem como signal caracteristico seis dedos na pata trazeira; gratifica-se a quem leval-a á casa indicada.

Casamento vantajoso

Prata e nickel

VACCA

Costureira

AGENTES

"A União Paulista"

Dr. Pedro Magalhães —

DENTISTA

PARTOS

Bom negocio

Vende-se um salão de barbeiro de pouco capital, aluguel barato, bons commodos para familia; trata-se á rua Coronel Gomes Machado n. 15, antigo botequim, Nictheroy.

Sala e quarto

Alugam-se juntos ou separados, bem mobiliados, vistas para o mar, com todo o conforto, asseio e socego, preço modico, casal ou cavalheiros de tratamento; na rua Senador Vergueiro numero 102.

ALUGA-SE

Para escriptorio, ou familia de bom comportamento os fundos do 1º andar da rua S. Pedro n. 71. Informações no mesmo, sala de frente.

Casa mobilada

Aluga-se uma construcção moderna com electricidade, fogão e aquecedor a gaz, propria para casal ou pequena familia de tratamento; preço 220$000. Informações com o sr. Miranda, casa Standard, rua do Ouvidor ns. 93 e 95.

FAZENDA!

Quem tiver uma pequena fazenda em logar salubre, distante da capital duas ou tres horas, proxima á linha da E. F. C. B., ramal de S. Paulo ou Minas, para arrendar com promessa de venda, dirigir cartas com informações e condições ás iniciaes F. C. P. D., no escriptorio desta folha.

M.F. Rosa N. 25

Excellente casa para pequena familia de tratamento

Aluga-se uma casa com duas salas, tres quartos, banheiro, cozinha e quintal, em logar alto e salubre. Aluguel 145$000, inclusive taxa sanitaria e agua. Na rua S. Francisco Xavier numero 719, estação da Mangueira; trata-se na casa n. 1.

Commodo

Aluga-se um bom para rapazes do commercio; na rua Julio Cesar 5º, sobrado.

Aluga-se excellente sobrado

Com quatro quartos, duas salas, saletas, dois tanques, dois W. C. Terraço, cozinha, etc., por 250$. Avenida Salvador de Sá n. 189.

IMPOTENCIA

Fraqueza genital, depressão nervosa, cura-se radicalmente com as Gottas Restauradoras, do dr. Mendel. Deposito: Pharmacia Simas, de A. Ruas & C.ª praça Tiradentes n. 9. Drogaria Rodrigues, Gonçalves Dias n. 59. Granado & Filhos: Uruguayana n. 91 e Andradas n. 85.

POBRE CÉGA

Francisca da Conceição Barros, céga de ambos os olhos, aleijada de uma mão e doente, sem recurso, pede uma esmola a todas as boas almas, que o bom Deus a todos recompensará; póde ser entregue á illustre redacção deste jornal.

Leilão de penhores

CAMPELLO & C.

Rua Luiz de Camões n. 36.

Tendo de fazer leilão no dia 27 do corrente, dos penhores vencidos, prevenimos aos srs. mutuarios que suas cautelas podem ser reformadas até á hora do leilão.

Copacabana

Vende-se um magnifico predio, á rua Furquim Werneck; trata-se á rua S. José n. 108.

Dr. Affonso Nery

Consultas das 10 ás 11, na pharmacia da travessa do Bom Jardim 132, defronte da rua D. Feliciana.

Alta cartomancia

Mme. TACILD, iniciada nos mysterios do occultismo, possuidora de grande poder em sciencias occultas, diz o presente, o passado e prediz o futuro. Faz qualquer trabalho para o bem estar, como sejam: casamentos difficeis, reconciliações e embaraços commerciaes, etc.; na rua da Carioca, 57, sobrado. Telephone 4.414.

Traspassa-se

o contrato de uma garage, situada no centro da cidade, com muitos annos em cuadia, e vendem-se tres excellentes automoveis, de marcas acreditadas e quasi novos, por preço baratissimo. O motivo é ter o proprietario de retirar-se para a Europa; para mais informações, á rua Sete de Setembro numero 201.

Secretaria

Uma em optimo estado de conservação, ver e tratar praça da Republica n. 11.

Injecção matico composta

Cura gonorrhéa chronica e corrimentos, sem dôr, e rapida em 48 horas! Em todas as pharmacias e nos depositos: rua Uruguayana 140 e avenida Passos 106.

Para viagens

As mais bellas e mais baratas, malas Soufle e valises de couro da Russia, e malas para porão e camarote, cadeiras e saccos, etc., só na casa David Ferro, rua Sete de Setembro 134.

Máo cheiro das regras

Desapparece em pouco tempo, com o infallivel Regulador das Senhoras, do dr. Siqueira Cavalcanti. Completamente inoffensivo. Facilimo uso. Deposito na Drogaria Pacheco, rua dos Andradas ns. 43 a 47.

Gordura demasiada

CURA INFALLIVEL

Mme. L. Stanmitz reduz a gordura das senhoras, sem prejudicar-lhes a saude. Tratamento da cutis. Preços modicos. Consultas das 11 as 4. Quitanda n. 65.

Elixir de Pepsina Composto

(Camomilla, Rhuibarbo, Columba e Pepsina) Formula de Brito

Approvado e premiado com medalha de ouro. Efficaz nas digestões mal elaboradas, dyspepsias, vomitos, colicas do figado e intestinaes, inappetencias, dôres de cabeça e vertigens. Vidro 2$000. Depositos, Drogaria Pacheco, rua dos Andradas 45, e Drogaria Lamnignère, á rua Assembléa 34. Fabrica, Pharmacia Santos Silva, rua Dr. Aristides Lobo n. 229. Telephone 1400. Villa.

Familia

Aluga-se, para familia, o grande sobrado da praça da Republica n. 220, pintado e forrado de novo; é por cima da Confeitaria Estrella de Ferro. Trata-se na loja.

Mecanico - electrotechnico

Perito, pratico e theorico, tendo exercido cargos como chefe technico em diversas emprezas electricas, deseja collocação razoavel nesta capital ou para o interior. Informação na expedição deste jornal com L. P.

MOVEIS

A nossa casa é a mais barateira e a que mais vantagens offerece, e tudo garantido, como sejam: camas para solteiro a 26$, 28$ e 30$; ditas para casado escuras ou claras a 30$, 33$ e 38$; ditas a Ristori a 45$ e 50$; lavatorios com pedras a 30$; toilettes escuras e claros a 100$, 110$ e 115$; commodas escuras ou claras a 55$ e 60$; guarda-vestidos escuros ou claros a 50$ e 55$; ditos superiores a 110$ e 120$; guarda-pratos escuros ou claros a 50$ e 55$; mesas elasticas a 60$; cadeiras canella, duzia 75$; ditas austriacas, duzia 110$; cadeiras balanço Thonet 35$; ricas mobilias de sala visitas a 130$; ditas estufadas estylo e fantasia a 175$; ditas superiores a 180$; bons dormitorios de Peroba ou Canella 5 peças a 335$; ditos escuros ou claros superiores com 7 peças estylo moderno e obra de arte 530$; bôas salas jantar a 335$; e alem disso temos um completo sortimento em dormitorios e salas de jantar com arte, fantasia e bom gosto, assim como temos vastos sortimentos em tapeçarias e todos os mais objectos pertencentes ao nosso ramo; pedimos por isso, aos nossos amaveis freguezes que venham ver e saber os nossos preços para poder apreciar as vantagens que nos offerecemos. Garantimos tudo novo e de primeira qualidade. AO "LEÃO DOS MARES", largo da Lapa n. 110.

Aos bons corações

Uma pobre viuva, com 68 annos de edade, quasi cega, pede aos bons corações uma esmola pelo amor de Deus. Nesta redacção receberá qualquer quantia, para a velhinha Amancia.

Leilão de penhores

EM 26 DE MAIO DE 1914

A. CAHEN & C.

4, Rua Barbara de Alvarenga, 4

22 moderno

(ANTIGA LEOPOLDINA)

Tendo de fazer leilão em 26 do corrente, ás 11 e meia horas da manhã, de TODOS OS PENHORES COM O PRAZO DE 12 MEZES VENCIDOS previnem aos srs. mutuarios que podem resgatar ou reformar as suas cautelas até á referida hora.

Esta casa não tem filiaes

Veuve Louis Leibe & C.

Successores

VENDA DE OCCASIÃO

Vende-se uma casa, com grande terreno, medindo 20 metros de frente por 118 de fundos, em esquina de uma praça, propria para padaria, confeitaria, botequim e bilhares ou outro qualquer negocio.

Trata-se com B. Santos, na Avenida Rio Branco n. 91, Alfaiataria Amazonas.

Companhia Vidraria Santa Marina

ESTAÇÃO DE AGUA BRANCA

São Paulo

Deposito nesta capital: Rua General Bruce n. 66 — Telegra.: VISAHAR. TELEPHONE 2342, VILLA

Vende qualquer quantidade de garrafas para diversos empregos e a preços ao alcance de todas as industrias.

Deposito de Madeiras

NEVES & COMP.

79 — Rua Senador Eusebio — 79

Grande sortimento de peroba, cedro, pinho e outras mais qualidades de madeira, proprias para construcções e fabricação de moveis, a preços reduzidos. Tambem se encarrega de remetter para o interior.

Administrador de fazenda

Precisa-se de um bom administrador para uma fazenda de criação, em Petropolis, distando menos de meia hora da cidade. E' necessario que tenha pratica de criação e leiteria, que seja casado, apresente boas referencias e possa fornecer fiança de 1:500$000 em dinheiro ou gado. Ordenado, 100$000 mensaes e dez por cento nos lucros. Cartas no escriptorio deste jornal para "Fazenda".

EVITA A GRAVIDEZ

e faz conceber nos casos possiveis. Cura radical das hemorrhagias e de todas as doenças das senhoras, preços modicos, consultas gratis, das 9 ás 1 da tarde, e das 6 ás 8 da noite, á rua do Lavradio 122 (casa XX). Mme. Josephina Gallindo, parteira do Hospital Clinico de Barcellona.

Maria Antonia

Costureira, confecciona vestidos pelos ultimos figurinos, assim como costumes para senhoras e creanças, com gosto e perfeição. Rua dos Invalidos n. 150, sobrado.

DARTHROS, eczemas, sarnas, empigens, caspa, pannos, comichões, curam com o "sabão Corrêa Guimarães", deposito, pharmacia Moura Brasil, rua Uruguayana n. 37.

A' CARIDADE

Uma pobre viuva sem o minimo recurso para a sua subsistencia, mãe de 5 filhos menores, implora um obulo ás pessoas caridosas, afim de minorar seu soffrimento e o das pobres creancinhas. Esta redacção presta-se a receber os obulos que lhe forem destinados. A' todos agradece Amelia Ferreira.

Leilão de penhores

Em 4 de Junho de 1914

R. CERQUEIRA

54, Rua Luiz de Camões, 54

Roga aos srs. mutuarios reformarem suas cautelas vencidas até á vespera do leilão.

Aula de córte

Unica que ensina em 12 lições a cortar por medidas e armar. Preço reduzido. Acceita encommendas de "tailleurs", 35$000. Rua Alfandega 108.

Preparatorios

25$000 todas as materias. Cursos diurno e nocturno. Av. Gomes Freire, 57.

Consultorio

Aluga-se na rua dos Andradas n. 54; pharmacia Luso-Brasileira.

Veterinario

Attende á qualquer chamado; especialista em molestias de cães, castrações, etc.; Avenida Gomes Freire numero 10, casa de hervas.

A grande cartomante portugueza

Mme. Silva participa ás exmas. familias que está fazendo grandes trabalhos pelas sciencias occultas; tira todos os atrazos da vida, une os separados, realiza casamentos difficeis e trata de todas as doenças de senhoras, assim como cura todas as doenças por mais difficeis que sejam; garante todos os seus trabalhos; rua Visconde de Itauna, 285, sobrado.

N. B. — Só se acceita a remuneração depois do trabalho prompto.

CASA

Precisa-se alugar uma casa para pequena familia de tratamento, com todo o conforto moderno, situada de Botafogo até o largo da Lapa. Quem a tiver dirija carta a este jornal para B. D. R.

Cartomante estrangeira, trabalha com perfeição na sciencia do occultismo, com 36, 51 e 78 cartas; diz o presente e prediz o futuro; desvenda qualquer mysterio da vida; concerta qualquer difficuldade em negocios e doenças; faz reinar a paz no lar das familias; une os desunidos. Possue as verdadeiras pedras Sival, vindas directamente de Jerusalem. Poderoso talisman conhecido até hoje. Praça da Republica n. 84, esquina da rua Senhor dos Passos.

AFRICANO
CLARIVIDENTE

Trabalha pelo verdadeiro systema dos indigenas desconhecido no Brasil, realiza todos os trabalhos, por mais difficeis que sejam, obtendo tudo que deseja, como: casamentos, paz no lar, difficuldades na vida, atrazos commerciaes e tudo o mais. Cura em dez dias, a asthma, rheumatismo, hemorrhoides e feridas chronicas, cura gonorrhéas, suppressões, flores brancas; rapidamente tambem tira belides e cataratas dos olhos, sem operação, em pouco tempo e trata de outras molestias. Consultas 5$000; na rua Iguassú n. 301. Madureira. Não se attendem consultas por meio de cartas. — P. Machado.

IMPOTENCIA

Vitalidade do homem

CURA radical, sem dar medicamentos para tomar; não influe a edade.

AVENIDA PASSOS, 69 — 1º andar

M. Carvalho.

JORGE ALLARD

VIGAS DE AÇO

EM DEPOSITO

Rua 1º de Março - 20 - Rio

ASTHMA

— Xarope Bacurau —

ALLIVIO IMMEDIATO

Empregado nas bronchites asthmaticas, tosses chronicas, tosse convulsa ...

Lombrigueiro Cirne

... de successo

... vidro ... Rua de Santo Christo 181

DEPOSITO

RUA DOS OURIVES, 88, DROGARIA ARAUJO FREITAS

Petropolis

Aluga-se até o fim do corrente anno uma casa mobiliada, com 2 salas, 5 quartos e mais dependencias, distante da estação 15 minutos de bonde. Aluguel 450$ mensaes. Trata-se naquella cidade, á rua Carlos Gomes n. 76, onde estão as chaves e nesta capital, á rua da Candelaria 26, sobrado.

Casa nas Aguas Ferreas ou Laranjeiras

Precisa-se alugar parte de casa mobiliada, sem outros hospedes e sem comida, a casal estrangeiro, sem filhos; carta á Avenida Rio Branco n. 87, 1º andar, a L. C.

Tosses, bronchites, rouquidão, grippe, asthma, catarrhos, resfriados, tuberculose pulmonar, etc., curam-se com

CREOSGENOL

Vidro .... 2$000

Rua dos Coqueiros, 31

S. José. 51

... S. Pedro 128

Unhas brilhantes

Consegue-se dar um extraordinario brilho e uma linda côr rosada ás unhas com o uso constante do "Unhol no", e ainda mesmo depois de lavar as mãos algumas vezes, o brilho e côr persistirão. Não irrita a pelle. Um vidro 3$500. Vende-se na perfumaria — A' Carranca Grande, rua Uruguayana 66.

Banco Hypothecario do Brasil

Capital 10.000:000$000

CARTEIRA DE CREDITO POPULAR

Operações bancarias, operações usuaes do commercio e industria, caixa economica, emprestimos sob penhores.

CARTEIRA HYPOTHECARIA

(Decretos n. 1036 B, de 14 de novembro de 1890, e n. 1312, de 10 de março de 1893).

Rua 1º de Março n. 51

Velas antisepticas

São o preventivo ideal, em commodidade e segurança, para as **senhoras** se livrarem de doenças contagiosas.

Formula muito usada na Europa, contra as infecções e **gravidez** ... indicados.

Caixa com 25 velas: 5$000 rs. Pelo correio, 5$600.

Depositarios: V. Silva & C., rua da Assembléa 34 e Rodolpho Hess & C., rua Sete de Setembro 61—Rio de Janeiro.

PERDIDO

Uma caixa contendo material para cinematographo, pesando 12 1/2 kilos, extraviada da plataforma do Armazem 3 do Caes do Porto, no dia 27 de abril proximo passado.

Quem puder dar quaesquer informações que possam resultar a descoberta da mesma, será muito bem recompensado. Não se trata de saber onde foi encontrada.

Para qualquer informação, queira se dirigir a L. J., caixa do correio 1.012.

Moveis a prestações

Não comprem moveis sem visitar a fabrica, das mais antigas, á rua General Caldwell n. 63. Não confundir: é 63, fabrica e deposito. Moveis de todos os estylos a prestações, por preços de vendas a dinheiro. Os nossos moveis são preferidos, não pela barateza, mas pela perfeição e solidez; ver para crer. E' proximo á Central, 63 — Vilhena, Souza & Comp.

Ao Povo! Aos Noivos!

Chamamos a attenção das exmas. familias e especialmente dos NOIVOS para o grande stock de fazendas, roupas brancas de cama e mesa existentes na CASA DO SOL—29, Rua do Theatro, 29.—Venda excepcional de riquissimos Enxovaes para noivas preço de reclame a dinheiro e só por um mez.

Enxoval para o dia:	
Tecido de seda á escolha, 21 peças.	133$000
1 Enxoval para cama do qual faz parte uma rica guarnição de bordado suisso, 28 peças.	160$000
1 Enxoval para mesa, artigo fino e completo, 41 peças	90$000
1 Enxoval para toilete, todas as peças de muito gosto 32 peças.	39$600
1 Enxoval para uso pessoal, todas as peças á escolha e completo 60 peças.	156$000
Total. . . . . 182. Rs.	578$600

CASA DO SOL

29 - Rua do Theatro - 29 - Telephone 5994 Central

M. DE CARVALHO

NÃO CONFUNDIR...

OS ARMAZENS GASPAR

são quem vende mais barato, camisas, punhos, collarinhos, meias, toalhas, lanças, perfumarias estrangeiras, chapéos e artigos para Carnaval.

Todos á PRAÇA TIRADENTES, 18

Canto da Rua Setesetembro—Rio

MOVEIS

Vendas por todo o preço!!...

ALFREDO NUNES & C. em virtude da proxima demolição do predio onde se acham actualmente installados á Rua da Carioca, 63, para reconstruir com installações modernas e apropriadas ao seu ramo de negocio resolveram liquidar até 30 de Junho, data em que sua casa entrará em obras, todo o seu grande e colossal stock de **MOVEIS, TAPEÇARIAS** artigos de **ARMADOR E ESTOFADOR**, por preços de embasbacar como segue:

Dormitorios para casal com	10 peças	560$
Salas de jantar "	17 "	440$
" " visitas "	15 "	250$
	42 Rs.	1:250$

Capas para mobilias, 9 peças **70$000**

63 - Rua da Carioca - 63

Telephone, 5971

Juventude ALEXANDRE

Evita a caspa e a queda do cabello dá-lhe vigor e rejuvenesce

E' o unico tonico que, não tendo nitrato de prata, faz com que os cabellos brancos voltem á côr primitiva e não queima a pelle. A Juventude tem merecido os melhores louvores das pessoas cuidadosas na conservação do cabello. O grande numero de attestados que possue ... permittem recommendar a Juventude ... Preço 3$ ... Vende-se em todas as boas perfumarias e drogarias do Rio, em São Paulo, Bahia e Ceará. Approvada pela directoria de Saude Publica e premiada com medalha de ouro na Exposição Nacional de 1908. Cuidado com as imitações. Peçam Juventude Alexandre.

MANTEIGA "IDEAL"

Fabricada pelo systema dinamarquez e rigorosamente pasteurizada na Companhia Laticinios de Juiz de Fóra.

Deposito: RUA VISCONDE DE INHAUMA 83

Um kilo com sal.	3$200
" " sem sal.	3$600
Uma lata	1$500

Em grosso, preço especial

MOVEIS

Grandes armazens da rua dos Andradas n. 29

POR BAIXO DO CLUB DOS DEMOCRATICOS

LEONEL DE CARVALHO & C.

Não comprem sem primeiro verificar os preços e qualidades do

Colossal "stock" de moveis nacionaes e austriacos

que, em virtude da crise, liquidamos por preços ao alcance de todos.

EM PEROBA OU CANELLA

Salas de jantar, com 17 peças. . . .	470$000
Salas de visitas, com 15 peças. . . .	275$000
Dormitorios pª casal, 10 peças. . . .	595$000
42 peças. . . .	1.340$000

Mobilias austriacas Thonet para sala de visitas, dois modelos, 150$ e 160$. Grande variedade de moveis por preços sem competidor.

Tapeçaria, velocipedes e carrinhos para creanças, oleados e artigos norte-americanos.

Dr. Umberto Auletta

HOMEOPATHA

Tratamento proprio da insufficiencia sexual

MOLESTIAS DO FIGADO, ESTOMAGO E INTESTINOS

Gabinete — **Rua da Quitanda n. 135**

DAS 4 A'S 5

LOTERIAS DA CAPITAL FEDERAL

Companhia de Loterias Nacionaes do Brasil

Extracções publicas, sob a fiscalização do governo federal ás 2 1/2 e aos sabbados ás 3 horas, á

RUA VISCONDE DE ITABORAHY N. 45

HOJE 286—11 **HOJE**

20:000$000

Por 3$200 em quartos

Amanhã 324-4 **Amanhã**

20:000$000 Por 3$200 em quartos

Sabbado, 30 do corrente

A's 3 horas da tarde — 325 — 3

50:000$000

Por 6$40 em oitavos

Grande e extraordinaria loteria para S. João

EM TRES SORTEIOS

1º, em 20 de junho, ás 3 horas

Premio maior: 100:000$000

2º, em 22 de junho, ás 11 horas

Premio maior: 100:000$000

3º, em 22 de junho, á 1 hora

Premio maior: 200:000$000

Total dos tres premios maiores **400:000$000**

Preço dos bilhetes inteiros 16$000 em vigesimos de 800 réis

N. B. — Os premios superiores a 200$ estão sujeitos ao desconto de 5 o/o. Os pedidos de bilhetes do interior devem ser acompanhados de mais 500 reis para o porte do correio e dirigidos aos agentes geraes Nazareth & C., rua do Ouvidor n. 94 Caixa n. 817. Teleg. LUSVEL.

Ganhar dinheiro

Tendes algum desejo que, apezar de vosso esforço, não conseguis realizar? Sois infeliz em vossa familia ou em commercio? Precisaes descobrir alguma coisa que vos preoccupa? Fazer voltar para vossa companhia alguem que se tenha separado? Curar vicio de bebida, jogo, sensualismo, ou alguma molestia? Destruir algum maleficio? Recuperar algum objecto que vos tenham roubado? Alcançar bom emprego ou negocio? Fazer casamento (ansioso)? Revigorar a potencia? Augmentar a vista ou memoria? Adivinhar numeros da sorte? Attrair abundancia de dinheiro? Empregae os ACCUMULADORES MENTAES NUMEROS 5 E 6. Nada tem de feitiçaria ou contrario á religião. E' uma descoberta de influencia occulta da propria vontade, para dar ao magnetismo da Vontade o potencial realizador, tal como o auxilio da luneta em relação á vista, ou como phonographo que fala por causa da voz que nelle foi gravada, como a da saturação da vontade nos Accumuladores.

Todo o dinheiro que se gasta com os Accumuladores recupera-se logo com grande lucro! Numerosos attestados favoraveis estão nos nossos 35 magazines. Sempre deram resultado e são por nós vendidos desde ha doze annos! Contra factos não ha argumentos! Um Accumulador sósinho dá resultado; mas os dois (ns. 5 e 6), quando estão reunidos em poder da mesma pessoa, servem tambem para hypnotizar ou magnetizar, curar só com a mão ou em distancia, emfim, são muito mais efficazes para qualquer fim. PREÇO DE CADA UM 33$000 Rs.

Si não puderdes comprar já os Accumuladores comprae o *Hypnotismo Afortunante*, com o qual obtereis muitas coisas, e que custa apenas 10$000.

Acham-se tambem á venda os seguintes livros importantes para os que querem ser magnetizadores e prosperar na vida: *Magnetismo Utilitario, Medicina Moderna e Sciencias Secretas*, a 10$000 cada um.

Os pedidos de fóra devem ser enviados com as importancias em vale postal ou carta de valor registrada a — LAWRENCE & C., rua da Assembléa n. 45. Rio de Janeiro. Da-se gratis um magazine de protisão e *Bandas Modernas*.

SELLOS para COLLECÇÕES

Vendem-se com grande abatimento sobre catalogo Yvert-Tellier. Pedidos a ... A. HORN Avenida Mem de Sá, 153

DR. ED. MEIRELLES

DOENÇAS INTERNAS — VIAS URINARIAS — TRATAMENTO RAPIDO DA GONORRHEA, estreitamento da urethra, syphilis, hydrocele (sem operação). Exame com illuminação da urethra, bexiga, uterus, recto, etc. ... Tratamento das doenças do estomago e intestinos. R. Carioca, 35, das 2 ás 4 horas. R. Haddock Lobo 458.

Cal de pedra

Vende-se no deposito da fabrica de Carandahy, por preços sem competidor, á rua Senador Euzebio n. 524. Teleph. 755. Villa. Cruz Filho & C.

MALAS

de couro, maneira que não da mesma se nem deixa molhar a roupa, e todos os outros materiaes, são de primeira qualidade, trabalho á capricho; só na Casa Marinho; tambem tem bolsas, cadeiras, saccos, carteiras, estojos, bainhas, cintos, pelleiras, etc., á rua Sete de Setembro n. 66, casa Marinho.

Molestias dos olhos

O Dr. Penido Burnier, Oculista da Polyclinica de Botafogo. Ex-interno do professor Pereira da Costa, regressou de sua 2ª viagem á Europa realizou consultorio á rua Gonçalves Dias, n. 50, de 2 ás 4.

AS VERDADEIRAS TELHAS DE ASBESTO ETERNIT DEPOSITARIO JORGE ALLARD. RUA 1º DE MARÇO 20 - RIO.

Contracto superior

Traspassa-se de um grande predio de esquina, no centro da cidade; informa-se, rua S. José n. 26.

Escriptorio

Alugam-se dois esplendidos escriptorios de frente e com entradas independentes; na rua Sete de Setembro 38, 1º andar, lado da sombra.

Bicycleta

Vende-se uma completamente nova, com dois mezes apenas de uso; na rua da Relação 53, casa 2.

Loja para negocio

CAES DO PORTO

Aluga-se a loja da rua da Gamboa n. 153, propria para qualquer negocio; trata-se na mesma rua n. 205.

PILULAS VIRTUOSAS

Antidyspepticas, reguladoras, infalliveis nas dyspepsias, dores de cabeça, prisão de ventre, etc.; augmentam o apetite e tornam as côres pallidas num rosado de saude. A' venda em todas as pharmacias. Depositarios: Drogaria Berrini, rua do Hospicio n. 18. Vidro, 1$500. Pelo correio, mais 500 réis.

Hypotheca

Um particular empresta 30:000$000, sob uma ou mais hypothecas, bem localizadas e a juros modicos; negocio rapido, com o sr. Maia, na rua do Hospicio 27, loja.

COFRE

Vende-se um ainda novo. Trata-se com Augusto Costa, Avenida Central, n. 58 — Charutaria.

Chauffeur

Rapaz bem collocado, mas que dispõe da maior parte do dia, tendo carta de chauffeur e pratica, deseja encontrar um automovel particular para trabalhar de dia, tratando da conservação da machina. Não faz questão de ordenado e quer ser tratado com consideração. Cartas á rua Bella de São João n. 250, casa XI.

Casa mobilada

Para familia de tratamento, casa bem mobiliada e nova, com todo o conforto moderno — 123, rua D. Marciana, Botafogo.

GIL, RIBEIRO & C.

Completo sortimento de couros, arreios e artigos de viagem

Casa fundada em 1864

64 e 66, RUA DA ASSEMBLÉA

¡¡¡ MALAS !!!

Vendem-se muito barato, para liquidar o artigo.

180 malas de porão, 232 malas de "cabine", 115 malas de mão, inglezas e 10.000 "valises" de mão

"A MADRILENHA"

Rua Marechal Floriano n. 146

Consultorio medico

Aluga-se um esplendido consultorio com duas janellas, esmaltado de branco, forrado com oleado, sala de espera mobiliada e electricidade. Tratar com o dr. Amaral, no largo da Carioca numero 24, 1º andar.

Escola Normal

Quem por falta de logar não conseguiu entrar para a Escola Normal, não perderá o anno matriculando-se no 1º anno do curso normal do Instituto Polygiotico, cuja reputação já está firmada. Avenida Rio Branco n. 108.

GUIA PRATICO DO Engenheiro de Estradas de Ferro

pelo Engenheiro Civil

Dr. Adolpho Gomes de Albuquerque

Volume I (Estudos): Reconhecimento, Exploração, Projecto, Orçamento e Locação.

Volume II: Construcção e Annexos contendo: Explicação do Arco-estadia de Beaman, bueiros «Armco», estradas de rodagem, de automoveis, de cremalheira e de ferro com a bitola de sessenta centimetros.

Com estes dois livros somente, qualquer engenheiro novel poderá incumbir-se de reconhecer, explorar, projectar, orçar, locar e construir uma estrada de ferro.

Preço de cada volume.	15$000
Preço da obra completa . . .	30$000
Pelo correio, mais	1$000

Os preços, em porção, para as livrarias terão abatimento.

A' venda na — Pharmacia Homoeopathica de Adolpho Vasconcellos — á rua da Quitanda, 27.

RIO DE JANEIRO

A PHRASE

mais apropriada sobre o GAZ ALMADA é dizer que elle vai virar a face da terra como da noite para o dia. Com effeito, só a luz do sol é para elle um rival serio. O GAZ ALMADA é o mais brilhante e o mais barato e não offerece o menor perigo.

A' venda em todas as casas de ferragens. Para explicações e informações dirigir-se á "COMPANHIA ALMADA", rua General Camara, 91.

Caixa 1.504 - Telephone 1049, norte

RIO DE JANEIRO

Curso de preparatorios leccionado por um grupo de professores das Escolas Superiores.

Travessa S. Francisco de Paula 22. Segundo andar das 13 ás 18 horas.

MOVEIS E MAIS MOVEIS

SO' COMPRA CARO QUEM QUER!

Em virtude do formidavel successo que tem obtido OS MOBILIARIOS RECLAME, com que já 198 familias mobiliaram suas residencias durante o mez de abril, com moveis de fino gosto e por preços incomparaveis, resolvi, como bonificação, a tomar encommendas por mais alguns dias, sendo a entrega feita com o intervallo de dois dias, para não haver direito a reclamações e boa orientação da minha fabrica.

AS VENDAS SÃO SO' A DINHEIRO, MAS PREÇOS SEM COMPETENCIA

Mobiliario reclame por mais alguns dias

Mobilia de peroba ou canella, para quarto de casal. . .	9 peças	600$000 !!
Mobilia de peroba ou canella para sala de jantar. . . .	16 "	480$000 !!
Mobilia estofada para sala de visitas, (4 modelos a escolher). . . .	13 "	280$000 !!
	38 "	1:360$000 !!

Os espelhos são bisauté e os vidros gravados. Só no deposito da fabrica de A. CAPAS PARA MOBILIAS, NOVE PEÇAS, 70$000.

Rua dos Andradas, 27

TELEPHONE, 1.350, NORTE

Gozam FAMA MUNDIAL OS

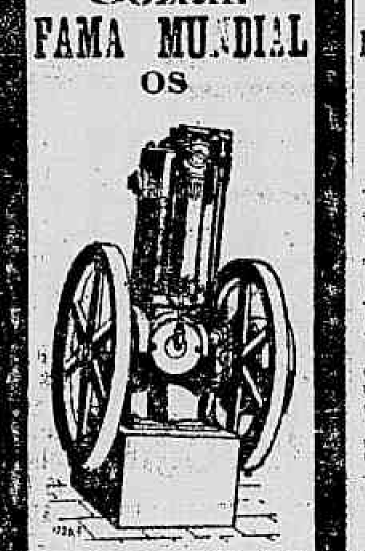

MOTORES "OTTO" a kerozene

Para mover:

Machinas de gelo,

" de trabalhar em madeira,

" de officinas mecanicas.

Dynamos, engenhos de assucar, alnm, moinhos, brittadores, bombas, etc.

EM STOCK DE 1 A 45 H. P.

Gasmotoren Fabrik Deutz

RIO DE JANEIRO

Rua 1º de Março n. 104

CAIXA POSTAL N. 1.301

Bom emprego de capital

Vende-se um Café e Restaurante de primeira ordem, em um dos melhores pontos recreativos desta capital. Informa-se com M. Ferreira Alves, na rua S. Pedro n. 207.

Cattete

Alugam-se confortaveis aposentos mobiliados e com pensão em casa de familia respeitavel; para ver e tratar, á rua Conde de Baependy n. 84.

ESPECIALIDADES DO NORTE

DO PARA'
Castanha e farinha d'agua.

DO MARANHÃO
Gergelim em grão, farinha d'agua, doce de bacury, burity e murity e requeijão de São Bento.

DO CEARA'
Queijo de coalho, rapadurinha, cajuina e cajú crystallizado.

DE PERNAMBUCO
Linguiça, aguardente de fructas, queijo de manteiga, rapadurinha e doce de cajú, araçá e goiaba.

DA PARAHYBA
Bertalha.

DO PIAUHY
... de banana e banana secca.

DA BAHIA
Azeite de dendê.

TINOCO & COMP.

Casa especial de liquidos finos, queijos, fructas e outros generos nacionaes e estrangeiros.

120 — Rua S. José — 120

Entre Avenida Rio Branco e Largo da Carioca

— Rio de Janeiro —

Manteiga Virgem

Pasteurizada, reclame. Kilo, 3$000. Ouvidor, 140, Leiteria Palmyra.

Pintura de cabellos

Mme. Ribeiro, particularmente, tinge cabellos com um preparado vegetal inoffensivo, de sua propriedade; as senhoras que desejarem, dirijam-se á rua Rodrigo Silva antiga dos Ourives n. 10, 1º andar, entre as ruas de São José e Assembléa.

Madeiras e serraria a vapor

MESQUITA BASTOS & COMP.

RUA DA MISERICORDIA NS. 50 A 54

Grande sortimento de pinhos, madeiras do paiz e cimentos; machinas para serrar e apparelhar assoalhos, forros, portaes, cimalhas, molduras e gregas; remettem-se para a capital e interior, com rapidez e a preços rasoaveis.

Dr. Theodoro Peckolt

Especialista em molestias dos ouvidos, nariz, garganta e vias-urinarias, previne aos seus clientes ter transferido o seu consultorio para a rua Sete de Setembro n. 63, 1º andar (Drogaria Huber), e não ter partido para a Europa como se propala.

Gonorrhéas

Agudas ou chronicas, são curadas radicalmente sem injecção, sómente com o Blenocida, medicamento puramente vegetal; á venda em todas as pharmacias e no deposito, á rua Uruguayana n. 35. Campos, Heitor & C.

Pensão Brasileira

Para familias e cavalheiros de tratamento, á rua Haddock Lobo n. 123, telephone Villa 1716.

Xarope Adstringente de Quina Cascarilha e Simaruba

Premiado com medalha de ouro. Efficaz contra as affecções do tubo gastro intestinal, principalmente contra as diarrhéas rebeldes, acompanhadas de colicas, dysenterias, mesenterites, entero-colite, diarrhéas proprias da dentição e das convalescenças das febres graves e das molestias pulmonares. Preço, 3$000.

Depositos, Drogaria Pacheco, rua dos Andradas 45, e Drogaria Lamaignère, á rua Assembléa 34. Fabrica: Pharmacia Santos Silva, rua Dr. Aristides Lobo n. 229. Telephone 1400. Villa.

GIOS

LECLERC & C.

SUCCESSORES DE JULES GERAUD, LECLERC & C.

Rua do Rosario, 156-Rio de Janeiro

Encarregam-se de obter patentes de invenção no Brasil e no estrangeiro, de registrar marcas de fabrica e do commercio, e obras artisticas e litterarias.

Photographia

O Centro Photographico acaba de receber novo sortimento, que está liquidando com o seu grande stock. Vejam os nossos preços. Não damos catalogo, mas temos de tudo e vendemos mais barato; rua Uruguayana n. 22, sobrado.

Externato Maurell

Curso de admissão para qualquer escola. Diurno e nocturno. Rua S. Christovão 65.

Crise pavorosa!

Joias e relogios com 20 o/o de abatimento; 5 o/o de prejuizo, vende-agora a Casa Lacroix, Praça Tiradentes, 76. Recebe prata, nickel ou **cobre**. Não se fregueze sem comprar.

A's almas caridosas

Maria Eugenia, viuva, e sem o minimo recurso de subsistencia, pede aos corações bem formados um obulo, que lhe venha minorar os seus soffrimentos. Esta caridosa redacção promptifica-se a acolher o que lhe fôr destinado.

A saude do cabello

Oito annos de successo, provam que o "Arlus" é o unico garantido contra a queda do cabello: vidro de meia garrafa, 12$; meio vidro, 7$000.

"Agua Java", a melhor tintura para o cabello, a preferida pelo mundo elegante, caixa completa, 10$000. A' venda em todas as perfumarias e drogarias. Depositarios: C. Dazin & C.

ACTOS FUNEBRES

Rosa Teixeira Ferraz

Oldemar Gonçalves Ferraz e filho, João Gonçalves Ferraz e familia, Aurora Teixeira da Silva e familia, esposo, sogro e irmã, convidam todos os parentes e amigos para a missa de trigesimo dia que, por alma de ROSA TEIXEIRA FERRAZ, se rezará amanhã, quarta-feira, 27 do corrente, ás 9 horas, na egreja do Sacramento, pelo que desde já se confessam gratos.

Bernardino da Cruz Miranda

Aurora Marques, convida todos os parentes e amigos, para assistirem hoje, terça-feira, 26 do corrente, ás 8 1/2 horas, á missa que faz celebrar, na egreja do Sagrado Coração de Jesus (Piedade), pelo setimo dia do passamento de seu saudoso esposo BERNARDINO DA CRUZ MIRANDA, e antecipadamente agradece aos que comparecerem a este acto religioso.

Luiza de Araujo Pereira

Antonio Fernandes Pereira (ausente), Francisca Pereira Alexandre, Maria Luiza P. Machado, Felicissimo Machado, capitão Odorico T. Neves, sua esposa e filhos, tenente Octacilio Alexandre, dr. Adhemar Alexandre, Mario e Mauritilia Machado, Maria da C. M. Adrião, seu marido e filhos, Dóra B. Alexandre e seus filhos convidam seus parentes e amigos para assistirem á missa de setimo dia, que por alma de sua extremosa e querida esposa, mãe, sogra, tia, avó e bisavó LUIZA DE ARAUJO PEREIRA, mandam celebrar amanhã, quarta-feira, 27 do corrente, ás 9 horas, na egreja de Santo Affonso (rua Major Avila, Conde de Bomfim), pelo que antecipam seus agradecimentos.

José Saboia de Amorim

(JUCA)

A viuva, filhos, irmãos e demais parentes do finado JOSE' SABOIA DE AMORIM, convidam ... para assistir á missa de 7º dia, que será rezada na ... Soccorro dos Pobres, amanhã, quarta-feira, 27 do corrente, ás 9 1/2 horas.

D. Maria Julia de Toledo Barros

O dr. Mario de Toledo, senhora e filhos; o Brasil de Oliveira Cezar, convidam todos os parentes e amigos para assistirem á missa de 7º dia, que mandam celebrar, por alma de sua extremosa mãe, sogra e avó, d. MARIA JULIA DE TOLEDO BARROS, fallecida em São Paulo, amanhã, quarta-feira, 27 do corrente, ás 9 1/2 horas, na egreja de S. Francisco de Paula, pelo que desde já se confessam agradecidos.

Manoel Antonio de Almeida e Silva

Emilia Pereira Ramos da Silva, Avelino d'Almeida e Silva, suas irmãs e sobrinhos, João Avelino Guimarães d'Almeida, senhora e irmãos; João d'Almeida, senhora e filhos (ausentes), Maria Pereira Ramos, Castilhos e familia, Luiz Antonio dos Reis e familia, Virginia Fernandes e filhos, e Arthur Ribeiro Barbosa e familia, agradecem desvanecidos a quantos compartilharam no transe doloroso em que se encontraram e acompanharam seus restos mortaes, e convidam para assistir á missa de 7º dia, que por alma de seu chorado esposo, pae, avô, irmão, cunhado e tio MANOEL ANTONIO D'ALMEIDA E SILVA, mandam celebrar amanhã, quarta-feira, 27 do corrente, ás 9 1/2 horas, na egreja do Divino Espirito Santo (Estacio de Sá) participando immorredouro agradecimento.

Luiza de Araujo Pereira

Virginia de Araujo Oliveira e filhas, Francisca de Araujo Veiga Cabral e filhos convidam seus parentes e pessoas de amizade para assistir á missa de 7º dia, que será celebrada amanhã, quarta-feira, 27 do corrente, ás 9 horas, na matriz do Carmo, pelo passamento de sua irmã e tia.

Firmino Gameleira

O director geral da Fazenda Municipal convida todos os funccionarios municipaes a acompanhar o enterro do saudoso sub-director de Rendas da Prefeitura, FIRMINO GAMELEIRA, que sairá, hoje, ás 9 horas da manhã, da rua Desembargador Izidro 147, para o cemiterio de S. Francisco de Paula.

José do Carmo Madeira

Ermelinda G. Bastos Madeira, Antonio José Madeira e filhos, e Anna Guilhermina Machado Bastos, esposa, irmão, sobrinhos e sogra de JOSE' DO CARMO MADEIRA, agradecem a todos que acompanharam seus restos mortaes, e convidam para assistir á missa de 7º dia, que mandam celebrar na egreja de S. Thiago, de Inhaúma, amanhã, quarta-feira, 27 do corrente, ás 9 horas. Desde já antecipam seu agradecimento.

Adelina Martins de Magalhães

(1º ANNIVERSARIO)

Os filhos da finada ADELINA MARTINS DE MAGALHÃES, bastante penhorados, mais uma vez convidam os seus parentes e as pessoas de sua amizade para assistir á missa de anno que será celebrada amanhã, quarta-feira, 27 do corrente, ás 9 1/2 horas, na egreja de S. Francisco de Paula.

Lucrecia Souto de Pinho Campos

Seus filhos, filhas, genro, noras, netos e netas, agradecem ás inumeras provas de carinho dos parentes e amigos que os auxiliaram a suportar os transes dos ultimos momentos de existencia de sua dedicada mãe, sogra e avó. A missa por sua alma será celebrada, amanhã, quarta-feira, 27 do corrente, ás 9 horas, na egreja de S. Francisco de Paula.

Mauricio Calheiros de Miranda

Arthur Adelino Calheiros de Miranda, seus filhos, genro, nora e sobrinhos, convidam seus parentes e pessoas de sua amizade para assistirem á missa de setimo dia que, por alma de seu filho, irmão, cunhado e primo, MAURICIO CALHEIROS DE MIRANDA, mandam celebrar na Cathedral de S. João Baptista de Nictheroy, hoje, terça-feira, 26 do corrente, ás 9 horas.

Emilio Pinheiro Tourinho

Elvira Werneck Tourinho, Edith, Ernani e Dyva Werneck Tourinho, Segunda Tourinho, Justo Tourinho, Jayme W. de Araujo (ausente), Braz e Julia Coelho, Mario, Elias e Hercilio Coelho, Julio e Laura Coelho (ausente), Virginia Werneck Araujo e filha, penhorados, agradecem a todos que acompanharam e compareceram ao enterramento dos restos mortaes de seu sempre lembrado esposo, pae, filho, irmão e cunhado, EMILIO PINHEIRO TOURINHO, e convidam os seus amigos e parentes e os do finado, para assistirem á missa de setimo dia que, pelo repouso eterno de sua alma, farem celebrar, amanhã, quarta-feira, 27 do corrente, ás 9 1/2 horas, na matriz de S. João Baptista, e por cujo acto de religião, se confessam agradecidos.

Umbelina Maria da Conceição

Cosme do Espirito Santo, bastante penhoradissimo, mais uma vez convida as pessoas de sua amizade e de sua idolatrada madrinha, UMBELINA MARIA DA CONCEIÇÃO, para assistirem á missa de trigesimo dia que por sua alma será celebrada, amanhã, quarta-feira, 27 do corrente, ás 9 horas, na egreja de N. S. do Rosario e S. Benedicto, ficando desde já agradecido.

Senhorinha de Mello Bevilacqua

Alfredo Bevilacqua, filhos, genros, noras, netos e sua cunhada Rosalia de Mello, convidam os seus parentes e amigos para a missa de setimo dia, que será rezada por alma de SENHORINHA DE MELLO BEVILACQUA, hoje, terça-feira, 26 do corrente, ás 9 1/2 horas, na egreja de S. Joaquim, rua S. Christovão.

JACAREPAGUA'

Alcides Francisco Sampaio

(Xhogiuho)

Violeta Pereira Sampaio, viuva, seus paes, irmãos e cunhados, convidam os parentes e amigos de ALCIDES FRANCISCO SAMPAIO, para assistir á missa de 30º dia que, para descanso eterno de sua alma, mandam celebrar amanhã, quarta-feira, 27 do corrente, ás 10 horas, na egreja de N. S. do Loreto, em Jacarépaguá. A todos se confessam summamente agradecidos.

Domingos Antonio Ribeiro

(LAUSANE — SUISSA)

Gaspar Ribeiro & Cosso, Gaspar Antonio Ribeiro (ausente), Joaquim Pacheco Guimarães (ausente) e Austricliano Guimarães e senhora, Leonor Pereira, profundamente penalisados com o fallecimento de seu irmão, cunhado e amigo, DOMINGOS ANTONIO RIBEIRO, convidam os seus amigos para assistirem á missa de trigesimo dia, que será celebrada hoje, terça-feira, 26 do corrente, ás 9 horas, na egreja de Nossa Senhora da Candelaria, muito agradecendo aos que se dignarem comparecer a esse acto de religião.

Adagilda Pinheiro da Cunha

João Rodrigues da Cunha, Carolina Pinheiro, Jacintho Pinheiro, Carolina Pinheiro (filha), Mauricio Pinheiro, Felippe Rodrigues da Cunha e filhos, Carlos Pinheiro, Luiza do Amaral e João do Amaral e mais parentes, penhorados, agradecem a todas as pessoas que acompanharam durante a enfermidade e até á sua ultima morada, de sua sempre lembrada esposa, filha, irmã, nora, cunhada e afilhada, ADAGILDA PINHEIRO DA CUNHA, e ao mesmo tempo convidam para assistir á missa de setimo dia que, por sua alma, mandam celebrar amanhã, quarta-feira, 27 do corrente, ás 9 horas, na egreja de Nossa Senhora do Amparo (Estrada Real de Santa Cruz), em Cascadura, e por esse acto de religião se confessam summamente gratos.

Carivaldina Chavantes Neu'ser

Philipp Neuser e filhos, Minervina Chavantes, tenente Euripedes José Chavantes (ausente), senhora e filhos; Abdelazia José Chavantes senhora e filhos; Raul Telles Ribeiro, senhora e filhos, convidam os parentes e amigos para assistir á missa de 30º dia que, por alma de sua sempre lembrada esposa, mãe, filha, irmã, cunhada e tia CLARIVALDINA CHAVANTES NEUSER, mandam celebrar amanhã, quarta-feira, 27 do corrente, ás 9 horas na egreja de S. Francisco de Paula, pelo que se confessam eternamente agradecidos.

Lutos

O PARC ROYAL mantem uma secção especial de lutos dotada de todos os elementos para servir com rapidez e perfeição. Contramestra especial encarrega-se de tomar medidas e provar a domicilio. Remessa immediata de amostras, catalogos especiaes e orçamentos. Telephone 4030. Queira pedir ligação para a secção de lutos do

PARC ROYAL

AOS SRS. CAPITALISTAS

TERRENOS

Vende-se grande quantidade de terrenos promptos a edificar, transversaes á rua Nossa Senhora de Copacabana, á 300$, metro corrido; trata-se na rua da Carioca n. 27, das 10 horas ás 11 da manhã.

Collegio Nacional

RUA N. S. DE COPACABANA 905

Internato e externato. Curso infantil, ensino muito rapido, por methodo muito simples. Curso primario, secundario e superior, musica e piano.

Colicas uterinas

Cura instantanea com o infallivel e inoffensivo Regulador das Senhoras do dr. Siqueira Cavalcanti. O Salvador das Senhoras nas epocas criticas da vida! Leiam os prospectos que acompanham os vidros. Deposito, na Drogaria Pacheco, rua dos Andradas numeros 43 a 47.

Pilulas Purgativas e Anti-biliosas de Brito

Approvadas e premiadas com medalha de ouro. Curam: prisão de ventre, dores de cabeça, vomitos, doenças do figado, rins e rheumatismo. Não produzem colicas. Preço, 1$500.

Depositos, Drogaria Pacheco, rua dos Andradas, 45, e Drogaria Berrini, rua do Hospicio, 18. Fabrica: Pharmacia Santos Silva, rua Dr. Aristides Lobo, n. 229. Telephone 1400, Villa.

OS MANCHAS

O Electric Japonez tira qualquer mancha de graxa, pixe, gordura e tinta de oleo, em todos os tecidos de seda, lã e casemira, sem alterar as côres; vidro 1$500. Casa Postal Ouvidor, 141 e Casa Dazin, Avenida Central ... Gonçalves Dias, 67 ... Ouvidor 183

Constructores e desenhistas

SILVA & TORRES

Escriptorio, rua do Rosario n. 120 1º andar.

NEURASTHENIA

Eu soffri horrivelmente deste mal durante muitos annos, tomando tudo quanto me indicavam, sem ter tido um pequeno allivio. Hoje acho-me perfeitamente bom, graças a um remedio que uma casualidade me fez conhecer. Em agradecimento, indicarei aos que soffrem das consequencias deste mal como sejam: anemia, molestias nervosas, palpitações do coração, etc., como podem recuperar a saude. Escrever a D. Amelia C., á Caixa do Correio, 335, Rio de Janeiro.

MME. ZIZINA

Grande cartomante brasileira, medium clarividente, trabalha ha 19 annos no Rio de Janeiro, onde se tornou notavel pelo acerto de suas predicções, sendo em 1903, 1904, 1906, 1910, 1911, 1912, 1913 e 1914, distinguida com referencias honrosas pela illustrada imprensa desta capital e de todos os Estados do Brasil. Mme. Zizina continúa a dar consultas das 11 da manhã ás 4 da noite, na RUA DA QUITANDA, 1..

EMPRESA PASCHOAL SEGRETO

HOJE —— Terça-feira, 26 de maio —— HOJE
No Cinema Theatro S. José

Espectaculos por sessões.—Preços de cinema. Companhia nacional de operetas, comedias, vaudevilles, burletas, magicas e revistas — Direcção scenica do actor Domingos Braga — Maestro director da orchestra José Nunes.

A mais completa victoria do theatro popular

A's 19, ás 20 3/4 e ás 22 1/4 horas
A PEDIDO A GERAL!

Mimi Bilontra

Grandioso successo de Alfredo Silva, Pepa Delgado, Est er Bergerath, Laura Godinho, Asdrubal, etc.

A scena da platéa!

Rir! Rir! Rir!

Amanhã, uma unica noite, a pedido geral — JOCOTO' — A seguir — RUA! revista em 3 actos.

THEATRO LYRICO

THEATRO CARLOS GOMES

Companhia Dramatica JOÃO CAETANO, direcção do actor Eduardo Vieira — HOJE — ... — HOJE! Estrondoso successo!!! ...

O Poder do Ouro

... Nesta semana "Rocambole", peça em cinco actos e nove quadros. Em ensaios, a fantasia de grande espectaculo, original de Olympio Nogueira, na qual reapparecerá este festejado artista: — "O Bobo". Brevemente a celebre peça de Julio Dantas, "A Severa", para estréa dos artistas Elvira Mendes, Eduardo Vieira e Martins Veiga. Sempre novidades! Ao Carlos Gomes! AVISO — Os espectaculos desta companhia são completos e obedecem á mais rigorosa moralidade.

DIRECÇÃO DE CONCERTOS ARTHUR NOWAKOWSKI

Apresenta nos dias 27 e 30 de maio duas audições vocaes do mais celebre contralto mundial

ALICE CUCINI

Com mais exito representou no Theatro della Scala Milão — Theatro Colon de Buenos-Aires — Theatro de la Opera Buenos-Aires — Theatro Colyseu em Buenos-Aires — Theatro Massimo em Palermo — Theatro Constanzi em Roma — Theatro Fenice em Venezia — Theatro Carlo Felice em Genova — Theatro Regio em Torino — Theatro Communale em Bologna — Theatro Lyrico em Milão — Opera Real em Budapest — Opera Imperial em St. Petersburgo, Theatro Imperial de Odessa — Theatro St. Carlos em Lisboa, etc.

Programmas, textos dos cantos, biographias, etc.: na confeitaria Castellões, Avenida Rio Branco 108, Telephone n. 1682, Central.

THEATRO RIO BRANCO

Avenida Gomes Freire — Empreza A. Quintella — Companhia Nacional, dirigida por Adolpho Faria — Orchestra sob a regencia do maestro Paulino do Sacramento

Hoje Terça-feira, 26 de maio de 1914 *Hoje*

3 sessões 3

A's 19 1|2, 21 e 22 1|2 horas (7 1|2, 9 e 10 1|2 da noite)

OUTRO SURPREHENDENTE NOVIDADE!

1ª, 2ª e 3ª representações da burleta em 3 actos, original de Alves Barbosa, musica do Paulino Sacramento e Domingos Roque

O DONO DA CASA

Preços das localidades: Camarotes, 8$000; Varandas, 20$0; Distinctas, 2$000; Numeradas, 1$5 0; 1ª classe, 1$000; Geraes, 500 réis.

Amanhã e todas as noites — O DONO DA CASA.

Em ensaios — DEPOIS DAS DEZ — victoriosa revista de Carlos Bittencourt e Antonio Quintilliano.

CINEMA THEATRO PHENIX

Rua Barão de S. Gonçalo — Em frente ao Jockey-Club

HOJE — Terça-feira, 26 de maio de 1914 — HOJE

Esplendido e attrahente programma! Successo sempre crescente!

PRIMEIRA PARTE — A SOGRA DO MARIPOSA — Hilariante comedia em 1 acto da 500 metros, da reputada fabrica Eclipse

SEGUNDA PARTE

A Maldição — Sensacional drama em 4 longos actos, de 1.600 metros, da muito conhecida e apreciada fabrica KINOGRAPH ... magnifico enredo.

TERCEIRA PARTE — A menina redemptora — ... da cinematographia do Mr. O. Scholmiks, em 3 longos actos de verdadeira emoção e 1.150 metros.

QUINTA-FEIRA — O SENHOR DO MUNDO

Grandiosa producção dramatica de Carl Werner, dividida em seis partes. Extraordinaria e originalissima creação de Carl Werner, O SENHOR DO MUNDO é um film que tem o successo garantido, pois magistralmente executado por artistas de grande reputação, e um enredo que se desenvolve completamente de tudo quanto tem apparecido, arrebata e prende o espectador com as suas scenas as mais variadas e emocionantes.

TODOS AO PHENIX

O PONTO DE REUNIÃO DA SOCIEDADE ELEGANTE

O MAIS LUXUOSO E CONFORTAVEL — Hoje, amanhã e sempre

CINEMA PARIS

50, Praça Tiradentes, 50 — Empresa Couto Pereira & C.

Hoje Novo e monumental programma Hoje
O mais legitimo dos triumphos!

OS LOBOS Sensacional drama em 4 actos com 2.20 metros. Concepção soberba da fabrica Aquila-film. OS LOBOS, os terriveis contrabandistas que vivem nas cavernas, á beira-mar, encontram-se afinal com a justiça. Scenas empolgantes!

A Redempção de Raffles Soberbo drama policial em 3 actos Novidade de Pasquali, em 1.259 metros. RAFFLES, o elegante ladrão, transforma-se em SHERLOCK e faz taes proezas que nos deixa assombrados! Successo sem egual!

Apezar da grandeza deste programma, na matinée será exhibida

A Canção de Verner Mimoso drama em 3 actos, da acreditada fabrica Celio.

Sempre novidades no CINEMA PARIS

Quinta-feira — Herança de Odio???

THEATRO RECREIO

Empresa Theatral — Direcção José Loureiro.

Companhia Aurelina Abranches e Azevedo

HOJE — ULTIMA REPRESENTAÇÃO — HOJE

CANÇÕES PORTUGUEZAS

Novos numeros por AURA ABRANCHES e A. Azevedo maestro Luz Junior

A popular peça o maior successo de Aurelina Abranches

O GAIATO DE LISBOA

Amanhã — A pedido. Unica representação da CAIXEIRINHA

Sexta-feira, 29 — AMOR DE PERDIÇÃO

Esta companhia no dia 5 de junho inaugura o THEATRO APOLLO com a peça de successo universal A PRESIDENTA (estréa do popular actor GALJO').

THEATRO S. PEDRO

Companhia de operetas e revistas — Direcção: José Loureiro

Espectaculos por sessões — Preços de cinema

HOJE - A's 7 3|4 e ás 9 3|4 - HOJE

SUCCESSO DA FAMILIA REPENICA!

MAXIXE ORIGINAL

A imitação da graciosa **Maria Lino** e da gentil **Aura Abranches** pela actriz **Abigail Maia**.

O não lhe toques pelo **Ghira**: **O Gabirú** por **João de Deus** e o **Fado** da chegadinha por Izabel Ferreira na revista do escriptor da moda, do homem de espirito **J. Brito**. Musica de **L. Moreira**.

O GABIRU'

Em ensaios: O Vinho Novo e o Adeus ó Coisa!

CINEMA IDEAL

60 — RUA DA CARIOCA, 60 — Proprietario: M. PINTO — TELEPHONE 1.037 — Central

HOJE Maravilhoso programma HOJE

O espectro de sua culpa Grandioso e commovente drama realista. Edição da arte do Film d'Arte Italiano com 2.100 metros em 4 importantes actos interpretados com raro talento por Mlle. Paola Monti.

Os Soberanos Inglezes em Paris Grande e importantissimo film da actualidade mostrando-nos em nitidas photographias animadas, as recepções e festas em Paris em honra aos soberanos inglezes.

Belleza Fatal (A SEREIA) Grande drama moderno, edição artistica do Film Parisiense com 1.400 metros em 2 actos interpretado por Mlle. Maud Abell.

COMO EXTRA NA MATINÉE:

Implacavel Justiceiro Soberbo e impressionante drama nos apresenta o rarissimo exemplo da integridade do caracter. Film da Gaumont com 1.200 metros em 2 partes.

Quinta-feira!!—Inegualavel successo ...á o IDEAL O ROCAMBOLE ... ?? O maior successo da actualidade ... o ROCAMBOLE ... ??.—Ainda dará muito que fallar o ROCAMBOLE... ??.

CINEMA PARISIENSE

HOJE Mais um monumental programma HOJE
2 Empolgantes films

AO PUBLICO: Apezar do enorme successo do grandioso film DA AMERICA A' EUROPA EM DIRIGIVEL, trabalho que muitas pessoas não conseguiram assistir, por falta de logar, somos obrigados a retiral-o do programma para dar curso a exhibição de mais dois films de valor verdadeiro e inaudito, que constituem o excellente programma de hoje.

Primeiro film

FINN, O DETECTIVE

Drama grandioso e empolgante
Assumpto policial em 4 actos e 6 2 quadros

Segundo film

A Suffragista Hilariante peça de arte, assumpto da actualidade, editado pela insuperavel fabrica NORDISK. 2 actos e 284 quadros surprehendentes. Este trabalho nada tem de commum com o drama ha tempos exhibido com o mesmo nome.

Terceiro film

Tango e maxixe Interessante film de effeitos deslumbrantes. As danças da actualidade. **Tango Argentino**, **Maxixe Brasileiro, One-steep Americano**, dançados por um casal de creanças de 9 annos, com infinita graça.

QUINTA-FEIRA — Mais uma surpreza colossal.

Attenção!
Ide vêr nos
Cinemas chics

Maria Carmi
no bellissimo Romance Cinematographico
"Herança de Odio"
— 6 actos
«CINES»

Concessionarios exclusivos para todo o Brasil:

BLUM & SESTINI

AGENCIA GERAL CINEMATOGRAPHICA

16, RUA S. JOSÉ, 16 - Rio de Janeiro

Succursaes: S. Paulo — Pernambuco — Porto Alegre

ECLAIR PALACE

Empresa Cinematographica ... Avenida Rio Branco 181

Os maiores salões desta capital ... sob a regencia de Mme HAAGOT, no salão de espera

HOJE --- Magistral programma! - - HOJE

O assumpto do dia é BERTINI na peça

CANÇÃO DE WERNER

No Eclair tudo é bello e artistico
Salões sumptuosos!

Programmas deslumbrantes — Artistas consumados!

Do programma de hoje fazem parte 3 "films" de successo

EM PRIMEIRO

ECLAIR JORNAL N. 17

O Semanario Moderno — Orgam de reportagem animada — Visita do Rei da Inglaterra a França — As Corridas, regatas e outros factos ...

SEGUNDA

REDEMPÇÃO DE RAFFLES

Drama policial em 3 actos - E' a proveeta Pasquali que nos apresenta este ... e bem trabalhado film — R ffles sendo um habil ladrão, não foi menos astucioso como Detective, e disso elle nos dá provas na descoberta do codigo X I. B — As scenas são rapidas e attrahentes ...!

TERCEIRA

Canção de Werner Deliciosa drama do ... em 3 actos —

A bem notavel fabrica Celio de Roma Editou A Canção de Werner onde a genial artista a Francesca Bertini tem o principal papel — ... vez a tela do ... o seu successo ... potente na Amazona Mascarada. — Canção de Werner é um drama sentimental ... A belleza dos scenarios, a riqueza dos vestuarios, o interesse que desperta o drama em todo o seu conjuncto ... e, principalmente a interpretação garantem o triumpho de Bertini.

28 de Maio — O espectaculo do romance cinematographico por MARIA CARMI dos films d'art **Herança de Odio** -- em 6 actos ... da classe ...?

ODEON 5ª FEIRA PATHE'

Um titulo? ROCAMBOLE
Um autor? PONSON DU TERRAIL
Um editor? PATHÉ FRÉRES

Qual o primeiro romance policial?
ROCAMBOLE!!
Qual o primeiro folhetim sensacional?
ROCAMBOLE!!
Qual o primeiro aventureiro extraordinario?
ROCAMBOLE!!

SUPERIOR A NICK WINTER
RIVAL DE FANTOMAS
Deixando bem longe Zigomar — Protéa — Nick Carter — Scherlock Holmes dominando a
TUDO E A TODOS SURGE!!

ROCAMBOLE

1ª SERIE

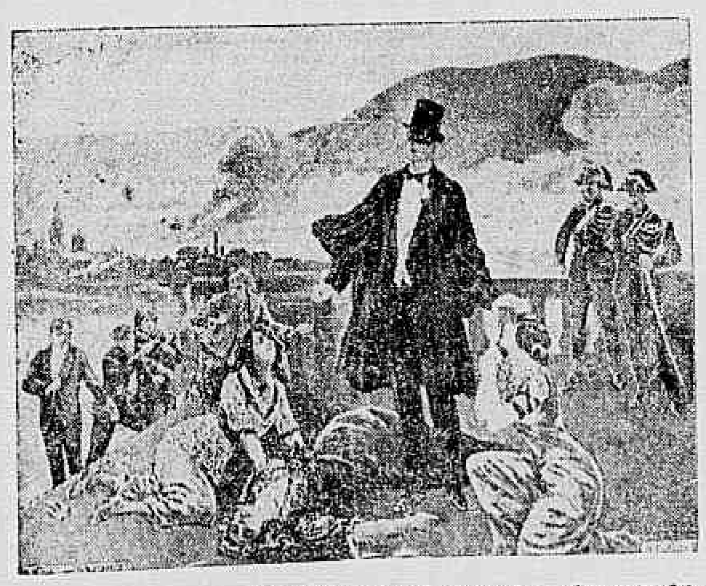

Num so film vereis reunidas mil peripecias, dez aventuras innumeros trucs, varios episodios amorosos, grande serie de sensações diversas... e depois disto tudo

Rocambole ainda promette muitas surpresas!!!

PALACE THEATRE - EMPRESA MORAES & C.

HOJE — Terça-feira, 26 de maio de 1914 — HOJE

RECITA DA MODA

dedicada á Sociedade Elegante, para a qual a Empresa organizou um esplendido programma

Reapparição do notavel **DUO MARIA LINA**

Extraordinario exito dos equilibristas **EMMA & HENRY**

Colossal triumpho dos notaveis artistas

OS 4 MAXIM'S — Malabaristas

Exito da troupe de bailes inglezes **LES JORKSHIRE**

RENK, numero original illusionista moderno. - SEMPRE NOVIDADES!

Apresentação de **ATHENE'A** visions d'art - **MISS RAVERA**, equilibrio sobre ...

Os espectaculos ... sociedade de todos os paizes ... a maior ordem e são constituidos por attracções celebres ... Preços e horas de costume

CINEMA IRIS

RUA DA CARIOCA, 49 — 51
Empresa: J. CRUZ JUNIOR

Vasto salão de espera — Magnifico salão de exhibições — O mais elegante Cinema desta capital LUXO, CONFORTO, ...

HOJE - *Matinée á 1 hora* - *Soirée até meia noite* - HOJE

UM PROGRAMMA VERDADEIRAMENTE SENSACIONAL!

A popular fabrica **Aquilla** de Torino, apresenta mais uma obra admiravel, arrebatadora. Um drama policial cheio de peripecias emocionantes:

OS LOBOS de ... quadros impressionantes como: A Taberna dos Moletas — A quadrilha de contrabandistas — A revolução — A perseguição no ... — O assassinato do ex-ministro — A prisão do Conde Petruski e finalmente A prisão dos Lobos 4 longos actos 1500 metros

A afamada fabrica **Pasquali & C.**, de ... um film policial de enredo finissimo:

A REDEMPÇÃO DE RAFFLES Raffles, o ... habil, o gatuno elegante, torna-se **detective** e consegue descobrir diversos roubos que tinham sido feitos por ladrões tão habeis como elle. 3 extensos actos — 1.600 metros

A excelsa fabrica **Celio** de Roma apresenta um primor de arte, um drama sentimental de amor e paixão:

A CANÇÃO DE WERNER Cujo papel de protagonista é desempenhado pela graciosa e querida actriz **Francesca Bertini**, 3 actos, 1.800 metros.

COMO COMPLEMENTO O **ECLAIR JORNAL N. 17** O mais bem informado dos jornaes cinematographicos, contendo além de outros acontecimentos sensacionaes: A visita do Rei e da Rainha da Inglaterra a Paris

Attenção—Devido á extensão do programma o film **REDEMPÇÃO DE RAFFLES** só será exhibido em matinée.—Quinta-feira o mais sublime espectaculo até agora apresentado em cinematographia. A grande tragica italiana **Maria Carmi**, no possante drama moderno **HERANÇA DE ODIO** ... da inimitavel fabrica **Cines** de Roma em 6 longos actos e 4000 metros.—A empresa distribue gratuitamente 10:000$ em 26 brindes, correspondentes aos 26 primeiros premios do 1º sorteio da Loteria da Capital Federal de S. João, a extrahir-se em 20 de junho de 1914.

ODEON

A magnifica Orchestra Odeon de dez artistas e acclamada

O mais amplo salão de epera

Dez senhoras — Grandes concertos — Todos os dias em matinée e soirée

Uma Visita Regia A fita completa relatando a visita dos soberanos inglezes á Paris. Os minimos detalhes, a mais completa reportagem, os mais flagrantes documentos. Em Douvres. Chegada a Calais — Na estação do Bois de Boulogne — Na Praça da Concordia — No Hotel de Ville — A Revista de Vincennes — As corridas de Auteuil — Aspectos dos Boulevards — A fusão das bandeiras franco-britannicas.

A culpa de Giovanna Edição da Sociedade pelo Film de Arte Italiano. Tres actos — Protagonistas: Srs. Paola Monti.

O Espectro do Passado A invicta fabrica de Film de Arte Italiano conta mais um triumpho no desempenho desta magistral peça para a qual cooperam os seus melhores elementos desenvolvendo um thema perfeito em meio de excelsas paysagens.

AS PROMESSAS DE MUDO Pelo chefe dos garotos, o popular artistazinho de Gaumont. Scenario alegre representado pelo menor artista cinematographico do mundo.

PATHE'

O cinema mais elegante. O cinema mais chic

Programmas especialmente adaptados e variados

O VALLE DA JONTE

(Da Serie das Paysagens Artisticas)

Pelo inimitavel processo de cores naturaes Pathécolor, os mais escolhidos panoramas apresentam o deslumbramento da natureza em pleno viço

A BELLEZA FATIDICA

Edição do Film Parisiense

Grande drama moderno em duas partes
Primeira parte: A SEREIA. Segunda parte: O DEDO DE DEUS
O recem-apresentado film parisiense estréa impeccavelmente

Da fabrica **GAUMONT** exhibe-se

O IMPLACAVEL JUSTICEIRO

Intenso drama em 2 partes cujo entrecho além de interessar a todos pela verdade com que é conduzido deixa ainda denotar os mais elevados conceitos moraes.

AVENIDA

A sala de espera finamente decorada — Profusa illuminação — Orchestra feminina — Sete artistas — Successo constante

Gaumont Jornal N. 16 - Reporters em todo o universo informam ao mais perfeito orgão de reportagem animada, os sensacionaes acontecimentos que na mesma semana se dão.

Até onde póde ir o odio Drama em 2 actos — Edição da American Kinema — Interpretação dos melhores artistas de New-York numa evocação de um capitulo de vida moderna e dolorosamente verdadeiro.

O roubo dos Diamantes

Angustioso problema apresentado sob a forma dramatica pela casa Gaumont. Dois actos em que fervilham os imprevistos e em que se condensam magnificos effeitos só praticados pelos possantes ateliers dos artisticos editores.

Quinta-feira

O DESPOTA

Scenas da vida da Bolsa

Ambrosio